

# CAREERS 360



## JAC Class 12 Arts

Model Papers 2023

**JHARKHAND COUNCIL OF EDUCATIONAL RESEARCH AND TRAINING, RANCHI**

**ANNUAL EXAM**

**2022-2023**

**CLASS XII**

**ENGLISH CORE**

**MODEL QUESTION PAPER**

**MULTIPLE CHOICE QUESTIONS**

Time: 1 ½ Hrs

Set-1

Marks:40

- Total number of questions is 40.
- Each question carries 1 mark.
- Four options are given. Students are expected to select the most appropriate answer.
- All the questions are compulsory.
- No marks will be deducted for wrong answer.

**1. In report writing, narration of the event is always written in:**

- a. Present form
- b. Simple future form
- c. Immediate past form
- d. Present continuous form

**2. 'You are Sudhanshu/Sunidhi, a staff reporter of The Times of India. You have been asked to cover the incident of a day light robbery when the inmates were present in a house'.**

**What would be correct title for the report?**

- a. A Robbery in My Friend's House
- b. A Light Robbery
- c. A Daylight Robbery
- d. None of these

**3. Letters to the Editor are written for-**

- |              |           |
|--------------|-----------|
| a. newspaper | c. school |
| b. college   | d. club   |

4. Which of the following is the most suitable salutation for 'Letters to Editors'?
- Most Respected Sir/Madam
  - Mr. Editor/Mrs. Editor
  - Loving sir/ loving Madam
  - Sir /Madam
5. A notice is a formal means of –
- Transportation
  - Entertainment
  - News
  - Communication
6. In article writing, the conclusion should not include -
- Appeal
  - Order
  - measures
  - suggestions
7. Which one is a component of article writing?
- Greeting the audience
  - Heading/title
  - salutation
  - thanking the audience
8. Which country was defeated in the Franco-Prussian War?
- France
  - Germany
  - Prussia
  - none of these
9. The ragpickers have no identity, but they have –
- Permits
  - Passports
  - Ration cards
  - Pan cards
10. How old was Douglas when he went to the California beach?
- Ten or eleven
  - Twelve or thirteen
  - three or four
  - Thirteen or fourteen

11. Douglas had an aversion towards -
- Spider
  - Dog
  - Water
  - sky
12. In Peddler's view, what does the world look like?
- A rat
  - A jungle
  - A jigsaw
  - A rattrap
13. When was the Lucknow annual convention of the Indian National Congress Party held?
- December 1917
  - December 1918
  - December 1916
  - December 1915
14. Pancake was the brand name of the -
- Clothing
  - Cake
  - Make-up material
  - Paint
15. Who was The Boss of Gemini Studios?
- Kothamangalam Subu
  - Mr. Vasan
  - Frank Buchman's
  - Dharwar Kannadiga
16. Who referred interview as 'ordeal'?
- V.S. Naipal
  - Lewis Carroll
  - Saul Bellow
  - H.G. Wells
17. Who were Sophie and Jansie?
- Sisters
  - Friends
  - Classmates
  - Both (b) and (c)

**Read the given extract and answer the questions from 18 to 20.**

Fishermen in the cold sea  
Would not harm whales  
And the man gathering salt  
Would look at his hurt hands.

18. Who is the poet of the given extract (poem)?

- a. Pablo Neruda
- b. Stephen Spender
- c. Kamala Das
- d. Robert Frost

19. What does the poet expect the fishermen to do?

- a. Not to harm the whales
- b. Not to go in the sea
- c. To be still
- d. To catch small fishes

20. The man gathering salt would look at his -

- a. Hurt legs
- b. Hurt hands
- c. Beautiful hands
- d. None of these

21. To what does the poet (Kamala Das) compare her mother?

- a. Children
- b. Late winter's moon
- c. Sprinting Trees
- d. None of these

22. The poem, 'An Elementary School Classroom in a Slum' deals with the themes of -

- a. Social injustice and class inequalities
- b. Children and their happiness
- c. Political pressure in schools
- d. Nature and its beauty

23. What makes the mid-forest brake rich?

- a. Daffodils
  - b. Musk-roses
  - c. Clear rills
  - d. Lilies
- 24.What was offered for sale at the roadside stand?
- a. Wild berries
  - b. Golden squash
  - c. Both (a) and (b)
  - d. None of these
- 25.What are Aunt Jennifer's tigers doing?
- a. Sitting beneath the tree
  - b. Looking for the prey
  - c. Jumping across a screen
  - d. Resting on a tree
- 26.Who offered shelter to the peddler?
- a. a beggar
  - b. a milkman
  - c. a friend
  - d. an old crofter
- 27.Who had sent the 'First Day Cover'?
- a. Charley's father
  - b. Sam's father
  - c. Charley's uncle
  - d. Sam
- 28.Who was Charley's wife?
- a. Hana
  - b. Louisa
  - c. Mary
  - d. Zitkala-sa
- 29.Who was Yumi?
- a. A doctor
  - b. A servant
  - c. a teacher
  - d. a gardener
- 30.Who are described as enemies to each other in the story the tiger king?
- a. Bull and elephant
  - b. Bull and tiger
  - c. Elephant and tiger
  - d. None of the above
- 31.Who was Dr. Sadao?
- a. A Japanese doctor
  - b. An American doctor
  - c. A German doctor
  - d. An Indian doctor

32. The name of the programme that takes high school student to the end of the earth is \_\_\_\_\_.  
a. Student of Ice  
b. Student for Ice  
c. Student above Ice  
d. Students on Ice
33. How many time zones did the writer cross during the journey to Antarctica?  
a. Five time zones  
b. Six time zones  
c. Eight time zones  
d. Nine time zones
34. "Let tigers beware!", Who said this?  
a. The chief Astrologer  
b. The prince (Jung Jung Bahadur)  
c. The Dewan  
d. The British Official
35. How many rings did the Maharaja send to British Officer's good lady?  
a. 30  
b. 40  
c. 50  
d. 60
36. Each story told by Jack had a small creature, named -  
a. Roger  
b. Chipmunk  
c. Jo  
d. Skunk
37. What do Mr. Lamb make of crab apples?  
a. pickle  
b. toffee  
c. jelly  
d. jam
38. How many times had Evans escaped from the prison?  
a. Once  
b. Twice  
c. Thrice

d. Four times

39. Who was Annan?

a. Bama's friend

b. Bama's father

c. Bama's uncle

d. Bama's elder brother

40. Where did Zitkala-Sa hide herself?

a. Under a table

b. Behind a tree

c. Under a bed

d. Inside a cupboard

CAREERS360

**JHARKHAND COUNCIL OF EDUCATIONAL RESEARCH AND TRAINING, RANCHI**

**ANNUAL EXAM**

**2023**

**CLASS XII**

**ENGLISH CORE**

**ANSWER KEY**

**MULTIPLE CHOICE QUESTIONS – SET 1**

| Ques.no | Correct option | Ques.no | Correct option |
|---------|----------------|---------|----------------|
| 1.      | C              | 21.     | B              |
| 2.      | C              | 22.     | A              |
| 3.      | A              | 23.     | B              |
| 4.      | D              | 24.     | C              |
| 5.      | D              | 25.     | C              |
| 6.      | B              | 26.     | D              |
| 7.      | B              | 27.     | D              |
| 8.      | A              | 28.     | B              |
| 9.      | C              | 29.     | B              |
| 10.     | C              | 30.     | B              |
| 11.     | C              | 31.     | A              |
| 12.     | D              | 32.     | D              |
| 13.     | C              | 33.     | A              |
| 14.     | C              | 34.     | B              |
| 15.     | B              | 35.     | C              |
| 16.     | D              | 36.     | A              |
| 17.     | D              | 37.     | C              |
| 18.     | A              | 38.     | C              |
| 19.     | A              | 39.     | D              |
| 20.     | B              | 40.     | C              |



**JHARKHAND COUNCIL OF EDUCATIONAL RESEARCH AND TRAINING, RANCHI**

**ANNUAL EXAM2023**

**CLASS XII**

**ENGLISH CORE**

**MODEL QUESTION PAPER**

**Time 1.30 Hrs**

**Set 1**

**Marks: 40**

**General Instructions:**

- i. Candidates are required to give their answers in their own words as far as practicable.
- ii. All the answers must be correctly numbered as in the question paper.
- iii. All parts of a question must be written together.
- iv. Answers of the questions must be in the context of the instructions given therein.

**Section - A**

1. Read the passage carefully and answer the questions that follow. 2x5=10

Tourists to Jammu and Kashmir have another attraction - a floating post office on the Dal Lake in the first in the country. 'Floating Post Office, Dal Lake's claimed to be the only one such post office in the world is built on an intricately carved maroon houseboat, fastened on the western edge of the Dal Lake.

This post office lets you avail of all the regular postal services available in the country while being afloat. The seal used on everything posted from Floating Post Office is unique along with the date and address, it bears the design of a boatman rowing a shikara on the Dal Lake. The special feature of this post office is that letters posted from here carry a special design which has the picturesque scenery of Dal Lake and Srinagar city. These pictures reach wherever these letters are posted to and hence promote Kashmir as a tourist destination across the world.

This is actually a heritage post office that has existed since British times. It was called Nehru Park Post Office before 2011. But then the chief postmaster John Samuel renamed it as 'Floating Post Office'.

**Answer any five.**

- a. Where is the Floating post office located in Srinagar?
- b. What does the 'Floating Post Office' claim to be?
- c. What is the special feature of this post office?
- d. What is special about the seal used in the post office?

- e. What was the name of the Floating post office before 2011?
- f. Who renamed it as the Floating post office?
- g. Find the word/phrase in the passage which mean the same as 'Disorder'.

2. Read the passage carefully and answer the questions that follow.

A great part of Arabia is desert. Here there is nothing but sand and rock. The sand is so hot that you cannot walk over it with your bare feet in the daytime. Here and there in the desert are springs of water that come from deep down under the ground- so deep that the sun cannot dry them up. These springs are few and far apart, but wherever there is one, trees grow tall and graceful, making a cool, green, shady place around the spring. Such a place is called an oasis.

The Arabs who are not in the cities live in the desert all the year round, they live in tents that can be put up and taken down very easily and quickly so that they can move from one oasis to another, seeking grass and water for their sheep, goats, camels and horses. These desert Arabs eat ripe, sweet figs, and also the dates that grow upon the palm trees, they dry them too and use them as food all the year round.

These Arabs have the finest horses in the world. An Arab is very proud of his riding horse and loves him almost as much as he loves his wife and children. He never puts heavy loads upon his horse and often lets him stay in the tent with his family.

The camel is much more useful to the Arab than his beautiful horse, however for he is much larger and stronger. One camel can carry as much as or more than two horses. The Arab loads the camel with goods and rides him too for miles and miles across the desert - just as if he were really the "Ship of the Desert" which he is often called.

- a. On the basis of your reading of the above passage make notes on it in points only using abbreviations wherever necessary. 5
- b. Write a summary of the passage in about 40-50 words. 3

### Section B

Answer the following in not more than 50 words. 3X1=3

3. You are Deepak Kumar, Secretary, History Society, D.A.V Dehradun. Write a notice for the school notice-board inviting names for a trip to Rajasthan.

Or

You are a student of class XII of Mizo Sr. Secondary School, Aizwal. You lost your wrist watch in the school. Draft a suitable notice for the school-notice-board giving the details of the watch, time and place etc.

Answer **any two** of the following in not more than 100 words.

Questions (4-6).

5x2 = 10

4. You are Sunidhi/Sunil living at C-10, Harmu Housing Colony, Ranchi. Write a letter to the Editor of 'Hindustan Times' about the inadequate and poor city bus services in the town.
5. You are Deepak/Deepika, the Sports Secretary of your school. Last week a yoga awareness programme was organized in your school. Write a report on the programme to be published in your school magazine.
6. Write an article for a newspaper on "Excessive use of Computers and Children". You are Mohan/Menka.

### Section C

7. Answer **any five** of the following questions in not more than 35 words. 3x3=09
- a. What was on sale on the roadside stand?
  - b. Who was Raj Kumar Shukla? Why is he described as being 'resolute'?
  - c. What types of stories did Jack usually tell his daughter?
  - d. What were the options that Sophie was dreaming? Where was it most likely that the two girls (Sophie and Jansie) would find work after the schools?
  - e. Who is Mr. Lamb? Why does he have a tin leg?

JHARKHAND COUNCIL OF EDUCATIONAL RESEARCH AND TRAINING, RANCHI

ANNUAL EXAM

2022-2023

CLASS-XII

ENGLISH ELECTIVE

MODEL QUESTION PAPER

MULTIPLE CHOICE QUESTIONS

Time-1 ½ Hrs

Marks:40

GENERAL INSTRUCTIONS:

Total number of questions is 40.

Each question carries 1 mark.

Four options are given.

Students are expected to select the most appropriate answer.

All the questions are compulsory.

No marks will be deducted for wrong answer.

Read the following poem and answer the questions from 1-5

Fame is a food that dead men eat,

I have no stomach for such meat.

In little light and narrow room,

They eat in the silent tomb.

With no kind voice of comrade near to bid the feaster be of cheer.

But friendship is a noble thing,

Of friendship it is good to sing.

For truly when a man shall end,

He lives in memory of his friend,

Who doth his better part recall,

And of his fault make funeral.

1. By the expression 'Fame is a food that dead men eat', we mean

- a. fame is enjoyed only after death
- b. fame is enjoyed during life-time
- c. fame is something like a food
- d. fame dies with one's death

2. Friendship is a noble thing because

- a. a man cannot live without friends
- b. real friends are very helpful
- c. a man always remembers the good qualities of his friend after his death
- d. it enhances dignity of mankind

3. Friendship is better than fame because in friendship

- a. when a man dies he lives in the memory of his friend
- b. a man always regards his friend
- c. enmity never comes
- d. a man is always happy in the company of his friend

4. In the last line of the above poem the poet wants to convey that:

- a. one should believe in friendship
- b. the faults of a man are highlighted by his friend after his death
- c. the faults of a man are forgotten by his friend after his death
- d. one should not run after fame and friendship

5. The word "recall" means

- a. forget
- b. come close
- c. help
- d. remember

Choose the correct indirect speech for the given speech from Q.6-10.

6. He said, "The earth is round".

- a. He said that the earth was round.
- b. He said the earth was round.
- c. He said that the earth is round.
- d. He said the earth is round.

7. She said, "I can play cricket".

- a. She said that she could play cricket.
- b. She says that she can play cricket.
- c. She says that he could play cricket.
- d. She said that she can play cricket.

8. He said to me, "What are you doing"?

- a. He said to me what are you doing.
- b. He asked me what I was doing.
- c. He said to me what I have been doing.
- d. He asked that what I was doing.

9. Manisha said, "I am going out tonight".

- a. Manisha said that she was going out tonight.
- b. Manisha said that she was going out that night.
- c. Manisha said she was going out that night.
- d. Manisha said that she will be going out that night.

10. He says, "I am busy".

- a. He said that he was busy.
- b. He said that he is busy.
- c. He says that he is busy.
- d. He says that he was busy.

In each sentence given below, there is an error with the verb printed in **bold**. Find out the appropriate verb in each case from Q.11-15.

11. I **am feeling** that Sunita is very kind to me.

- a. feel
- b. feels
- c. was feeling
- d. had felt

12. He **just posted** the letter.

- a. is just posting
- b. posts

- c. had just posted
- d. has just posted

13. Here **is coming** my brother.

- a. comes
- b. come
- c. not coming
- d. can come

14. She never **get up** early in the morning.

- a. is getting up
- b. had get up
- c. gets up
- d. will have got up

15. You **are not completing** your work so far.

- a. have not completed
- b. complete
- c. completes
- d. will not complete

Choose the correct option from Q.16-40.

16. What is the human form divine?

- a. mercy
- b. pity
- c. peace
- d. love

17. What was the author of 'The Mark on the Wall', doing when she saw the mark for the first time?

- a. having lunch
- b. sewing
- c. having tea
- d. smoking a cigarette

18. The snake ring on the finger of Frau Frieda had \_\_\_\_\_ eyes.

- a. ruby
- b. emerald
- c. topaz
- d. sapphire

19. The narrator in the story 'I Sell My Dreams' boarded the last \_\_\_\_\_ to Rome that same night.

- a. bus
- b. ship
- c. train
- d. plane

20. What did Eveline promise her mother before her mother's death?

- a. to marry her love
- b. to run away from home
- c. to take care of the family
- d. to complete her education

21. How old was Eveline?

- a. twenty years
- b. nineteen years
- c. eighteen years
- d. seventeen years

22. Who was Eveline's employer?

- a. Miss Gavan
- b. Miss Hill
- c. Miss Betty
- d. Miss Dunn

23. What was Raizel's father's profession?

- a. watch maker
- b. farmer
- c. senator
- d. doctor

24. Why was Dr. Solomon not happy with his own community members?

- a. Because the Jews hated him.
- b. Because he misunderstood them.

- c. Because the Jews had forgotten their own culture.
- d. None of the above.

25. What happens when 'loves day is short'?

- a. It decays.
- b. It grows.
- c. It remains the same.
- d. None of the above.

26. What is the nature of the first impression that form the basis of a film?

- a. To make the audience laugh.
- b. To make the audience scream with fright.
- c. To make the audience smile and believe in fairy stories.
- d. All of the above.

27. Which law restricts our freedom in a civilized society?

- a. The laws of the land
- b. The laws of the labour
- c. The laws of freedom
- d. All of the above

28. What is not mentioned as "a weak witness of thy name" in the poem 'On Shakespear.\*1630'?

- a. piled stones
- b. hallowed reliques
- c. star-ypointing pyramid
- d. biography

29. Tao Ying was working as a \_\_\_\_\_ .

- a. nurse
- b. gardener
- c. cook
- d. teacher

30. Who was blind in the story 'Tomorrow'?

- a. Captain Hagberd
- b. Bessie Carvil
- c. Harry Hagberd
- d. Josiah Carvil

31. In the poem 'Trees', the trees are compared to \_\_\_\_\_ .
- a. Sun
  - b. tassles
  - c. flags
  - d. cloud
32. Where was Kubla Khan's capital situated?
- a. Beijing
  - b. Xanadu
  - c. Rome
  - d. Mesopotamia
33. Who is Chandalika in the play?
- a. Suman
  - b. Chaya
  - c. Prakriti
  - d. Manjula
34. What does Ramanujan ask the readers to listen to in 'Time and Time Again'?
- a. bells
  - b. horn
  - c. music
  - d. clocktowers
35. Which season has been talked about in 'The Wild Swans at Coole'?
- a. Autumn
  - b. Winter
  - c. Summer
  - d. Spring
36. Which shrine did Kamala Das's great-grandmother go every Monday?
- a. the Durga shrine
  - b. the Siva shrine
  - c. the Murugan shrine
  - d. the Kali shrine
37. What is superior to science, philosophy or poetry according to D.H. Lawrence?

- a. character
- b. film
- c. novel
- d. thought

38. Who translated Bhagavad Gita into English?

- a. T.S. Eliot
- b. Christopher Isherwood
- c. Amartya Sen
- d. J. Robert Oppenheimer

39. Who was Arjuna's charioteer?

- a. Krishna
- b. Rama
- c. Bhima
- d. Nakula

40. According to Isaac Asimov the goal of ancient stories and modern science fiction are same –

- a. the depiction of life as we don't know it
- b. to fear nature and its laws
- c. to entertain us
- d. all of the above

JHARKHAND COUNCIL OF EDUCATIONAL RESEARCH AND TRAINING, RANCHI

SUBJECT-ENGLISH ELECTIVE

CLASS-12

ANSWER KEY

|    |   |    |   |
|----|---|----|---|
| 1  | A | 21 | B |
| 2  | C | 22 | A |
| 3  | A | 23 | A |
| 4  | C | 24 | C |
| 5  | D | 25 | A |
| 6  | C | 26 | D |
| 7  | A | 27 | A |
| 8  | B | 28 | D |
| 9  | B | 29 | C |
| 10 | C | 30 | D |
| 11 | A | 31 | B |
| 12 | C | 32 | B |
| 13 | A | 33 | C |
| 14 | C | 34 | D |
| 15 | A | 35 | A |
| 16 | D | 36 | B |
| 17 | D | 37 | C |
| 18 | B | 38 | B |
| 19 | C | 39 | A |
| 20 | C | 40 | A |

**JHARKHAND COUNCIL OF EDUCATIONAL RESEARCH AND TRAINING, RANCHI**

ANNUAL EXAM

2022-23

CLASS – XII

ENGLISH ELECTIVE

MODEL QUESTION PAPER

Time: 1<sup>1/2</sup> hrs

Marks: 40

General Instructions:

- i. Candidates are required to give their answers in their own words as far as practicable.
- ii. All the answers must be correctly numbered as in the question paper.
- iii. All parts of a question must be written together.
- iv. Answers of the questions must be in the context of the instructions given therein.

**SECTION – A**

Read the following passage and answer **any five** questions from **1-7**.

2x5=10

India is one of the former colonies of the world that has progressed so far as to become the second-fastest growing economy in the world, along with being projected as a future superpower. Socially, however, India's progress has not been as steep and stark. Its society continues to remain in the tight grip of patriarchy and caste- two dominant features that continue to determine how far one can go socially, economically and politically. However, unlike patriarchy that is finally being challenged, caste still remains that dirty laundry in modern India which no one likes to acknowledge publicly.

Through a Video Volunteers survey conducted by its Community Correspondents with 490 people from the SC/ST community in nine states, it was recorded that 64% of the respondents have experienced discrimination of atrocities in some form. The survey confirms that there is no space for us to assume that untouchability and other discriminatory practices ended when the Constitution abolished it as a practice in 1950 through Article 17. In order to actualise the intention of the law, it is necessary for law enforcement and social sensitisation to work concurrently.

The survey was rolled out to relay to a wider audience that caste-hierarchy and discrimination continue to fuel inequality in Indian society. When the SC/ST Act was enacted and amended, it

was done in order to slowly eliminate the roadblocks placed in front of the communities to support them in leading an equal and dignified life as citizens of India.

The survey on caste-based discrimination and atrocities also reveal that only 21% of those who had faced some form of discrimination filed a report with the police. This doesn't come as a shocking revelation because raising one's voice corresponds to vulnerability to social boycott, physical violence, or losing one's source of income. The top-tier position in most organisations are held by 'upper-caste' men, which can place people from 'lower-castes' and women in a disempowered position.

1. What shows the progress of India?
2. Which two factors determines the social, economic and political growth of a country?
3. What does the passage seem to highlight?
4. Which article abolished any discrimination based on Caste?
5. What fuels inequality in India, according to the passage?
6. Why was the SC/ST act amended?
7. Why do people who have faced discrimination refuse to raise their voice?

### SECTION-B

Answer **any two** of the following.

5x2=10

8. In many parts of the country girls are still discouraged from going to schools. Consequently, a sizeable section of the population is deprived of education. Write a composition on 'Promoting Education of Girls'.
9. You are Manish/Manisha, the Sports Secretary of your school. Last week a yoga awareness programme was organized in your school. Write a report on the programme to be published in your school magazine.
10. Write an essay on 'My Favourite Game'.

### SECTION-C

Answer **any five** of the following questions in about 50 words.

3x5=15

11. Why did the author think that Frau Frieda's dreams were a stratagem for surviving?
12. What was Dr. Margolin's attitude towards his profession?
13. The poem 'Kubla Khan' is a fragment. Why is it a lasting literary masterpiece?
14. Why is the act of nature described as "precise" in the poem 'Time and Time Again'?
15. What is the inward struggle that Shaw refers to in 'Freedom'?
16. What are some of the risks that film-making involves?
17. Why does the act of giving water to a wayfarer become so important for Prakriti?

### SECTION-D

**Note:** Answer either **Group-A** or **Group-B**

**Group-A**

Answer **any one** of the following questions.

5x1=5

18. How did Margayya try to give his son the best education?

19. Discuss the role of Dr. Pal in the life of Margayya and his family?

**Group-B**

Answer **any one** of the following questions.

5x1=5

20. What happened after Raja came out of the circus?

21. Describe the comic vision of R.K.Narayan in 'A Tiger for Malgudi'.

वार्षिक परीक्षा (2022-23)

झारखण्ड शैक्षिक अनुसंधान एवं प्रशिक्षण परिषद्, राँची

मॉडल प्रश्न पत्र (वस्तुनिष्ठ)

सेट – 1

|           |             |               |              |
|-----------|-------------|---------------|--------------|
| कक्षा- 12 | विषय- भूगोल | समय- 1.30 Hrs | पूर्णांक- 35 |
|-----------|-------------|---------------|--------------|

सामान्य निर्देश:-

- कुल 35 प्रश्न हैं।
- सभी प्रश्नों के उत्तर अनिवार्य हैं।
- प्रत्येक प्रश्न के लिए 1 अंक निर्धारित है।
- प्रत्येक प्रश्न के चार विकल्प दिए गए हैं। सही विकल्प का चयन कीजिये।
- गलत उत्तर के लिए कोई अंक नहीं काटे जाएंगे।

वस्तुनिष्ठ प्रश्न

1) "मानव भूगोल क्रियाशील मानव और अस्थायी पृथ्वी के परिवर्तनशील संबंधों का अध्ययन है।" यह किसने कहा है?

"Human geography is the study of the changing relationships between the unresting man and unstable earth."

- a. प्रोफेसर हार्टिंगटन Prof. Hutingatan      b. कुमारी सैपल Kumari Sample  
c. डेविस Davis      d. जीन ब्रूस Jean Bruns

2) निम्नलिखित में से कौन सा एक विरल जनसंख्या वाला क्षेत्र नहीं है?

Which of the following is not a sparsely populated area?

- a. अटाकामा Atacama      b. भूमध्यसागरीय प्रदेश Mediterranean sea  
c. दक्षिण पूर्वी एशिया south east asia      d. ध्रुवीयप्रदेश polar region

3) प्रतिकर्ष अपकर्ष कारक उत्तरदायी है।

Push and pull factor is responsible.

- a. प्रवास के लिए for migration                      b. भू-निम्नीकरण के लिए for land degradation  
c. वायु प्रदूषण के लिए for air pollution      d. गंदी बस्तियों के लिए for slum

4) सबसे कम लिंगानुपात किस देश का है।

Which country has the lowest sex ratio?

- a. लाटविया Latvia                      b. भारत India  
c. पाकिस्तान pakistan              d. संयुक्त अरब अमीरात United arab emirates

5) मानव विकास की अवधारणा निम्न में से किस विद्वान की देन है?

The concept of human development is the contribution of which of the following scholars?

- a. प्रोफेसर अमर्त्य सेन Prof Amartya Sen      b. डॉक्टर महबूब उल हक Dr. Mehboob ul Haq  
c. एलएनसी सैंपल L. N .C. Sample              d. रेट जेल Rategel

6) निम्न में से कौन सा रोपण कृषि नहीं है?

Which of the following is not a planation agriculture?

- a. कॉफी Coffee                      b. गन्ना sugarcane  
c. गेहूं wheat                      d. रबड़ rubber

7) निम्न में से किस में उच्चतम साक्षरता दर है।

Which of the following has the best literacy rate?

- a. लक्षद्वीप Lakshdeep                      b. चंडीगढ़ Chandigarh  
c. दमन दीव Damam Diu                      d. अंडमान निकोबार Andaman Nicobar

8) सन 2011 की जनगणना के अनुसार भारत की जनसंख्या कितनी है।

What is the population of india according to the 2011 census?

- a. 119.01 करोड़ 119.01 crore                      b. 121.01 करोड़ 121.01 crore  
c. 36 करोड़ 36 crore                      d. 84 करोड़ 84 crore

9) नई औद्योगिक नीति की घोषणा कब की गई?

When was the new industrial policy announced?

- a. 1990                      b. 1991  
c. 1992                      d. 1993

10) निम्नलिखित में से कौन सा नदी के तट पर अवस्थित नहीं है।

Which of the following is not located on the bank of a river?

- |                    |               |
|--------------------|---------------|
| a. कोलकाता Kolkata | b. आगरा Agra  |
| c. भोपाल Bhopal    | d. पटना Patna |

11) शुष्क कृषि में निम्न में से कौन सी फसलें नहीं बोयी जाती?

Which of the following crops is not shorn in dry farming?

- |                   |                    |
|-------------------|--------------------|
| a. रागी Ragi      | b. ज्वार Jowar     |
| c. मूंगफली Peanut | d. गन्ना Surarcane |

12) भारत में नदी द्रोणी में उपभोग योग्य जल सर्वाधिक निम्न में से किस में है।

Which of the following has the maximum consumptive water in the river basin in India?

- |                     |                   |
|---------------------|-------------------|
| a. सिंधु Indus      | b. कृष्णा Krishna |
| c. गोदावरी Godavari | d. कावेरी Kaveri  |

13) हीराकुंड डैम किस नदी पर बनाई गई है।

Hirakund dam is build on which river?

- |                   |                    |
|-------------------|--------------------|
| a. गंगा Ganga     | b. महानदी Mahanadi |
| c. दामोदर Damodar | d. शंख Shankh      |

14) वर्ष 2011 के अनुसार 50 लाख से अधिक जनसंख्या वाला नगर निम्न में से कौन सा है?

Which of the following is the city with a population of more than 50 lakh as per the year 2011?

- |               |                 |
|---------------|-----------------|
| a. पुणे Pune  | b. सूरत Surat   |
| c. पटना Patna | d. रांची Ranchi |

15) चलवासी पशुचारण करने वाली जनजाति कौन सी है?

Which are the nomadic herding tribes?

- |                    |                   |
|--------------------|-------------------|
| a. पिग्मी Pigmi    | b. मसाई Masai     |
| c. युकागिर Yukagir | d. पापुआन Papuaan |

16) विश्व में सर्वाधिक जनसंख्या केंद्रित है।

Largest population concentration in the world.

- a) पर्वतीय क्षेत्रों में In mountain area      b) मैदानों में In plain  
c) पठार में In plateau      d) मरुस्थल में In desert

17) निम्नलिखित में से किस ने संयुक्त अरब अमीरात के लिंग अनुपात को निम्न किया है।

Which of the following has reduced the sex ratio of united arab amirat.

- a) पुरुष कार्यशील जनसंख्या का चयनित प्रवास  
Selected migration of male working population  
b) पुरुषों की उच्च जन्म दर  
Higher birth rates of male  
c) स्त्रियों के निम्न जन्म दर  
Low female birth rate  
d) स्त्रियों का उच्च प्रवास  
High migration of women

18) निम्नलिखित में से कौन सा देश उच्च मानव विकास वाला है?

Which of the following country has high human development?

- a) दक्षिण अफ्रीका south africa      b) भारत India  
c) चीन China      d) नार्वे Narve

19) निम्न प्रदेशों में से किसमें विस्तृत वाणिज्य अनाज कृषि नहीं की जाती है?

In which of the following countries extensive grain cultivation is not done?

- a) प्रेयरी क्षेत्र Prairie region      b) पंपास क्षेत्र Pampas region  
c) स्टेपिस क्षेत्र Steppe region      d) अमेज़न क्षेत्र Amazon region

20) भारत का प्रति वर्ग किलोमीटर जनघनत्व वर्ष 2011 के अनुसार कितना है?

What is the population density per square kilometer of india according to the year 2011?

- a) 267      b) 325  
c) 3301      d) 382

21) निम्न में से कौन सा कारक प्रवास का आकर्षक या अनुकूल कारक है?

Which of the following factors is an pull or favorable factor for migration?

- a) महामारी Pandemic

- b) राजनीतिक अस्थिरता Political instability
- c) रोजगार के अवसर Employment opportunities
- d) जल की अनुपलब्धता Unavailability of water

22) मानव विकास सूचकांक 2016 के संदर्भ में विश्व के देशों में भारत की निम्नलिखित में से कौन सा स्थान था?

Which of the following was the rank of India among the countries of the world in terms of human development index 2016.

- a) 110      b) 120
- c) 131      d) 140

23) नदियों के डेल्टाओं के सहारे अधिवास किस प्रतिरूप के होते हैं?

The deltas of the river are in the pattern of settlement along their?

- a) अरीय प्रतिरूप Radical pattern    b) तारा प्रतिरूप Star pattern
- c) पंखा प्रतिरूप Fan pattern    d) अनियमित प्रतिरूप Irregular pattern

24) आर्द्र कृषि में कितनी वार्षिक वर्षा आवश्यक है?

How much annual rainfall is required in wetland agriculture?

- a) 25 सेंटीमीटर से कम Less than 25 cm    b) 25 से 50 सेंटीमीटर 25 to 50 cm
- c) 75 सेंटीमीटर से अधिक More than 75 cm    d) इनमें से कोई नहीं Non of these

25) निम्नलिखित नदियों में से किस नदी में सर्वाधिक पुनः पूर्ति योग्य भूमि जल संसाधन है?

Which of the following river has the most replenishable ground water resources?

- a) गंगा Ganga    b) गोदावरी Godavari
- c) ब्रह्मपुत्र Brahmaputra    d) कावेरी Kaveri

26) हरित क्रांति शब्द का प्रयोग सर्वप्रथम किस विद्वान ने किया?

Which scholar first used the term Green Revolution?

- a) प्रोफेसर अमर्त्य सेन Prof Amartya Sen    b) डॉक्टर महबूब उल हक Dr Mehboob ul Haq
- c) डॉक्टर विलियम गॉड Dr. William Gaud    d) डार्विन Darwin

27) भारतीय जनगणना इतिहास में किस वर्ष को ग्रेट डिवाइड की संज्ञा दी गई है?

In the Indian census history, which year has been termed as the Great Divide?

- a) 1911      b) 1981
- c) 1951      d) 1921

28) भारत में स्थानांतरित कृषि को क्या कहा जाता है?

What is shifting agriculture called in india?

- a) रोका Roka    b) झूम Jhoom
- c) रे Re        d) लदान Ladan

29) दो देशों के मध्य व्यापार कहलाता है।

Trade between two countries is called.

- a. अंतर्देशीय व्यापार Inland trade        b. बाह्य व्यापार External trade
- c. स्थानीय व्यापार local trade        d. अंतरराष्ट्रीय व्यापार International trade

30) कोच्चि पतन अवस्थित है।

Kochi port or patan is located.

- a. कर्नाटक में In Karnataka        b. ओडिशा में In Odissa
- c. केरल में In Kerla        d. तमिलनाडु में In Tamilnadu

31) विश्व का व्यस्ततम समुद्री मार्ग कौन सा है?

Which is the buiest sea route in the world?

- a. कैप मार्ग Cape route
- b. उत्तरी प्रशांत महासागरीय मार्ग North pacific ocean route
- c. उत्तरी अटलांटिक महासागरीय मार्ग North Atlantic ocean route
- d. दक्षिणी अटलांटिक महासागरीय मार्ग south Atlantic ocean route

32) पनामा नहर जोड़ती है।

Panama canal connects.

- a. प्रशांत महासागर एवं हिंद महासागर Pacific ocean and Indian ocean
- b. प्रशांत महासागर एवं अटलांटिक महासागर Pacific ocean an Atlantic ocean
- c. अटलांटिक महासागर एवं हिंद महासागर Atlantic ocean and Indian ocean
- d. हिंद महासागर एवं आर्कटिक महासागर Indian ocean and Arctic ocean

33) ट्रांस साइबेरियन रेल मार्ग किस देश में स्थित है।

In which country is the Trans -Siberian railway located?

- a. चीन China        b. भारत India
- c. रूस Russia        d. कनाडा canada

34) पूर्व पश्चिम गलियारा जोड़ता है।

East-west corridor connect-

- a. कोलकाता को दिल्ली से Kolkata to Delhi
- b. सिलचर को पोरबंदर से Silchar to Porbandar
- c. श्रीनगर को कन्याकुमारी से Srinagar to kanyakumari
- d. दिल्ली को मुंबई से Delhi to Mumbai

35) मुंबई में सबसे पहला सूती वस्त्र कारखाना स्थापित किया गया क्योंकि

The first cotton textile factory was established in mumbai because-

- a. मुंबई एक पतन है। Mumbai is a port.
- b. मुंबई एक वित्तीय केंद्र था। Mumbai is a financial center.
- c. संस्पर्शी कपास उत्पादक क्षेत्र contiguous cotton growing area.
- d. उपयुक्त सभी All of these

वार्षिक परीक्षा (2022-23)

झारखण्ड शैक्षिक अनुसंधान एवं प्रशिक्षण परिषद्, राँची

मॉडल प्रश्न पत्र (वस्तुनिष्ठ)

सेट – 1

|           |                           |                      |              |
|-----------|---------------------------|----------------------|--------------|
| कक्षा- 12 | विषय- भूगोल ( Geography ) | समय - 1 घंटा 30 मिनट | पूर्णांक- 35 |
|-----------|---------------------------|----------------------|--------------|

सामान्य निर्देश (General Instruction)

- परीक्षार्थी यथासंभव अपने शब्दों में उत्तर दें।

Examinee write answer in their own words as far as practicable.

- कुल प्रश्नों की संख्या 19 है।

The total number of questions is 19

- प्रश्न संख्या 1 से प्रश्न संख्या 7 तक अति लघु उत्तरीय प्रश्न हैं। इनमें से किन्हीं पाँच प्रश्नों के उत्तर एक वाक्य में दीजिए। प्रत्येक प्रश्न का मान 1 अंक निर्धारित है।  
Question 1 to Question 7 are very short answer type questions, Answer any five of these questions in one sentence. Each question carries 1 mark.
- प्रश्न संख्या 8 से प्रश्न संख्या 14 तक लघु उत्तरीय प्रश्न हैं। इनमें से किन्हीं 5 प्रश्नों के उत्तर अधिकतम 50 शब्दों में दीजिए। प्रत्येक प्रश्न का मान 3 अंक निर्धारित है।  
Question 8 to Question 14 are short answer type questions. Answer any five of these questions in at most 50 words. Each question carries 3 marks.
- प्रश्न संख्या 15 से प्रश्न संख्या 19 तक दीर्घ उत्तरीय प्रश्न हैं। इनमें से किन्हीं तीन प्रश्नों के उत्तर अधिकतम 100 शब्दों में दीजिए। प्रत्येक प्रश्न का 5 अंक निर्धारित है।  
Question 15 to Question 19 are long answer type questions. Answer any Three of these questions in at most 100 words. Each question carries 5 marks.

1. जनसंख्या घनत्व को परिभाषित करें।

Define population density.

2. रोपण कृषि किसे कहते हैं?

What is plantation agriculture?

3. सशक्तिकरण का अर्थ क्या है?

What is the meaning of empowerment?

4. भूगर्भिक जल संसाधन से क्या तात्पर्य है?

What is meant by groundwater resources?

5. मानव भूगोल क्या है?

What is human geography?

6. निजीकरण से आप क्या समझते हैं?

What do you understand by privatization?

7. मनुष्य की मूलभूत आवश्यकताएं क्या हैं?

What is basic need of human?

8. मानव विकास के तीन सूचकांकों का वर्णन करें।

Describe the three indexes of human development.

9. जनसंख्या परिवर्तन के तीन घटकों के नाम लिखें।

Write name of three major component of population change.

10. सड़क परिवहन रेल परिवहन की तुलना में किस प्रकार सुगम है।

How is road transport easier than rail transport.

11. भारतीय कृषि की विशेषताओं का वर्णन करें।

Describe the characteristics of Indian agriculture.

12. भूनिम्नीकरण को कम करने के उपाय सुझाएं।

Explain the ways to reduce land degradation.

13. ग्रामीण बस्तियों का आकृति के आधार पर प्रतिरूप बताएं।

State the pattern of rural settlement on the basis of shape.

14. मानव के प्राकृतिकरण की व्याख्या कीजिए।

Explain the naturalization of humans.

15. विश्व में जनसंख्या वितरण को प्रभावित करने वाले प्रमुख कारकों का वर्णन करें।

Discuss the most important factors influencing the distribution of population in the world.

16. भारत में चावल के उत्पादन एवं वितरण का वर्णन करें।

Describe the production and distribution of rice in india.

17. भारत में सिंचाई की आवश्यकता क्यों है ? सिंचाई के स्रोतों का वर्णन करें।

Why is irrigation needed in india. Describe the sources of irrigation.

18. अंतरराष्ट्रीय व्यापार किसी राष्ट्र के आर्थिक विकास का मापदंड होता है ,व्याख्या करें।

International trade is the measure of economic development of a nation. Explain.

19. भारत के मानचित्र में निम्नलिखित को दर्शाइए।

Show the following on the map of india.

- a. कोच्चि Kochi      b. पारादीप Paradeep
- c. कोलकाता Kolkata      d. विशाखापट्टनम Vishakhapatnam
- e. मुंबई Mumbai

# झारखण्ड शैक्षिक अनुसंधान एवं प्रशिक्षण परिषद्, राँची (झारखण्ड)

प्रतिदर्श प्रश्नपत्र - वस्तुनिष्ठ

2022 - 2023

सेट - 1

कक्षा - 12

पूर्णांक - 40

विषय - हिन्दी (कोर)

समय - 1 घंटे 30 मिनट

समान्य निर्देश:-

- सभी प्रश्न अनिवार्य हैं।
- प्रश्नों की कुल संख्या 40 है।
- प्रत्येक प्रश्न के लिए एक अंक निर्धारित है।
- प्रत्येक प्रश्न के चार विकल्प दिए गए हैं, इनमें से एक सही विकल्प का चयन कीजिए।

खण्ड 'क' (अपठित बोध)

निम्नलिखित पद्यांश को ध्यानपूर्वक पढ़कर प्रश्नसंख्या 01 से 04 के लिए सही विकल्प का चयन कीजिए।

हमारे संचय में था दान, अतिथि थे सदा हमारे देव ।  
वचन में सत्य, हृदय में तेज, प्रतिज्ञा में रहती थी टेव ।  
वही है रक्त, वही है देश, वही साहस है, वैसा ज्ञान ।  
वही है शांति, वही हैं शक्ति, वही हम दिव्य आर्य संतान ।  
जिऊँ तो सदा इसी के लिए, यही अभिमान रहे, यह हर्ष  
निछावर कर दें हम सर्वस्व, हमारा प्यारा भारतवर्ष ।

1. कवि यहाँ किसका उल्लेख कर रहे हैं ?

(क) अतिथि का (ख) शक्ति का (ग) दान का (घ) भारतीय संस्कृति का

2. देव किसे माना गया है ?

(क) अतिथियों को (ख) देवताओं को  
(ग) याचकों को (घ) आर्यों को

3. किसके हृदय में तेज होता है ?

(क) जो साहसी हो (ख) जो सत्यवादी हो  
(ग) जिसकी प्रतिज्ञा अटल हो (घ) उपरोक्त सभी

4. इस काव्यांश का मूल भाव है

(क) भारत के अतीत का गौरवगान (ख) साहस का प्रदर्शन  
(ग) अभिमान का प्रदर्शन (घ) आर्य संतान का प्रदर्शन

निम्नलिखित गद्यांश को पढ़कर प्रश्नसंख्या 05 से 08 के लिए सही विकल्प का चयन कीजिए -

मनुष्य अपने नैतिक गुणों से ही, जीवधारियों में श्रेष्ठतम माना जाता है। हर व्यक्ति जीवनपर्यन्त सुख की खोज में रहता है। तन के सुख मनुष्य और पशु-पक्षी सभी को समान रूप से चाहिए, किन्तु मन और आत्मा के सुख केवल मनुष्यों के लिए हैं। मन के जितने भी सुख हैं, उनमें सबसे बड़ा है, परोपकार का सुख। दूसरों के काम आने में जो सुख मिलता है, उसकी किसी भी सुख या आनंद से तुलना नहीं की जा सकती।

05. मनुष्य अपने किन गुणों से जीवधारियों में श्रेष्ठतम माना जाता है ?

(क) शारीरिक स्वास्थ्य (ख) मानसिक उच्चता  
(ग) भौतिक संसाधन (घ) नैतिक गुण

06. हर व्यक्ति जीवनपर्यन्त किसकी खोज में रहता है ?

(क) धन की खोज (ख) विद्या की खोज  
(ग) सौन्दर्य की खोज (घ) सुख की खोज

07. मन और आत्मा का सुख किसे चाहिए ?

(क) पशुओं को (ख) पक्षियों को (ग) मनुष्यों को (घ) वनस्पतियों को

08. सबसे बड़ा सुख है

- (क) परोपकार का सुख (ख) धन का सुख (ग) पुत्र का सुख (घ) पद का सुख

खण्ड- 'ख'

( अभिव्यक्ति और माध्यम)

09. सरकारी पत्रों में सम्बोधन के लिए किन शब्दों का प्रयोग किया जाता है: ?

- (क) महोदय/ महोदया (ख) प्रिय, श्री (ग) भवदीय (घ) आपका शुभचिंतक

10. भारत में हिन्दी का प्रथम समाचार-पत्र कौन-सा माना जाता है ?

- (क) दिग्दर्शन (ख) उदन्त मार्तण्ड (ग) बनारस अखबार (घ) मालवा समाचार

11. संचार क्रान्ति के फलस्वरूप किस प्रारूप का प्रयोग अब बन्द हो गया है!

- (क) अधिसूचना (ख) घोषणा (ग) तार (घ) रेडियोग्राम

12. मुद्रित माध्यमों की सबसे बड़ी विशेषता है -

- (क) स्थायित्व (ख) गतिशीलता (ग) भव्यता (घ) सांकेतिकता

13. फीचर किस प्रकार की विधा मानी जाती है ?

- (क) विषय प्रधान (ख) समस्या प्रधान (ग) व्यक्ति प्रधान (घ) पात्र प्रधान

14. सम्पादकीय किसके द्वारा लिखा जाता है ?

- (क) पत्रकार (ख) सम्पादक (ग) कवि (घ) साहित्यकार

15. रचनात्मक लेखन के लिए क्या अपेक्षित है ?

- (क) ज्ञानात्मक संवेदना (ख) संवेदनात्मक ज्ञान  
(ग) 'क' एवं 'ख' दोनों (घ) इनमें से कोई नहीं

16. रिपोर्ट का अर्थ है -

- (क) घटना की ठीक-ठीक सूचना (ख) घटना के पूर्व का निर्देश  
(ग) घटना के पश्चात की कार्यवाही (घ) घटना के कारण का विश्लेषण

17. किसी बड़ी खबर का कम से कम शब्दों में दर्शकों तक तत्काल पहुँचाना क्या कहलाता है ?

- (क) ड्राई एंकर (ख) फोन-इन (ग) ब्रेकिंग न्यूज (घ) लाइव

18. जनसंचार का मुख्य कार्य है.

- (क) सूचना संग्रह एवं प्रचार करना (ख) सूचना का विश्लेषण करना  
(ग) ज्ञान के स्तर में वृद्धि करना (घ) ये सभी

खण्ड - 'ग'

(पाठ्यपुस्तक)

निम्नलिखित पङ्क्तियाँ को ध्यानपूर्वक पढ़कर प्रश्नसंख्या 19 से 22 के लिए सही विकल्प का चयन कीजिए ।

नील जल में या किसी की

गौर झिलमिल देह

जैसे हिल रही हो

और

जादू टूटता है. इस उषा का अब

सूर्योदय हो रहा है।

19. प्रस्तुत पंक्तियाँ किस कविता से ली गई हैं ?

- (क) सहर्ष स्वीकारा है। (ख) पतंग (ग) उषा (घ) बादल राग

20. नीले जल में गौर देह के झिलमिलाने द्वारा कौन-सा दृश्य चित्रित किया गया है ?

- (क) सूरज की चमक के झिलमिलाने का दृश्य (ख) तारों की चमक के झिलमिलाने का दृश्य  
(ग) बिजली की चमक के झिलमिलाने का दृश्य (घ) चाँद की चमक के झिलमिलाने का दृश्य

21. 'नील जल' के उपमान द्वारा कवि किसका चित्रण करना चाहता है ?

- (क) नीले नदी का (ख) नीले आकाश का  
(ग) नीले वस्त्र का (घ) सतरंगी इन्द्रधनुष का

22. उषा के जादू का क्या तात्पर्य है ?

(क) स्त्री का अपार सौन्दर्य

(ख) जादू की कला का सौन्दर्य

(ग) सूरज की किरणों का सौन्दर्य

(घ) प्रातःकालीन वातावरण का सौन्दर्य

निम्नलिखित प्रश्नों के सही विकल्प का चयन कीजिए ।

23. कवि द्वारा भाषा को तोड़ने और मरोड़ने का क्या दुष्परिणाम हुआ ?

(क) कथ्य जटिल हो गया

(ख) कथ्य सरल हो गया

(ग) 'क' और 'ख' दोनों

(घ) इनमें से कोई नहीं

24. बादल निर्भय विप्लव क्यों मचा रहे हैं ?

(क) लोगों का सुख देखकर

(ख) लोगों का आलस्य देखकर

(ग) लोगों का निर्मम शोषण देखकर

(घ) लोगों का आनंद देखकर

25. पेट-पूर्ति के लिए किस-किस वर्ग के लोग मारे मारे फिर रहे हैं ?

(क) मेहनतकश मजदूर

(ख) व्यापारी

(ग) भिखारी

(घ) ये सभी

26. बालक के द्वारा चाँद माँगने की जिद पर माँ उसे क्या देकर बहलाती है ?

(क) मिठाई

(ख) खिलौना

(ग) दर्पण

(घ) चाँद

27. 'छोट मेरा खेत' शीर्षक कविता में कवि को कौन-सी फसल प्राप्त होती है ?

(क) गन्ना

(ख) धान

(ग) गेहूँ

(घ) कविता

निम्नलिखित गद्यांश को ध्यानपूर्वक पढ़कर प्रश्नसंख्या 28 से 31 के लिए सही विकल्प का चयन कीजिए ।

इन बातों को आज पचास बरस होने को आए पर ज्यों की त्यों मन पर दर्ज है। कभी-कभी कैसे-कैसे सन्दर्भों में ये बातें मन को कचोट जाती हैं, हम आज देश के लिए करते क्या हैं ? माँगें हर क्षेत्र में बड़ी-बड़ी हैं। पर त्याग का कहीं नामो निशान नहीं है। अपना स्वार्थ आज एकमात्र लक्ष्य रह गया है। हम चटखारे लेकर इसके या उसके भ्रष्टाचार की बातें करते हैं, पर क्या कभी हमने जाँचा है कि अपने स्तर पर अपने दायरे में हम उसी भ्रष्टाचार के अंग तो नहीं बन रहे हैं ? काले मेघा दल के दल उमड़ते हैं। पानी झमाझम बरसता है, पर गगरी फूटी की फूटी रह जाती है। बैल पियासे के पिया से रह जाते हैं ? आखिर कब बदलेगी यह स्थिति ?

28. प्रस्तुत पाठ के लेखक का क्या नाम है ?

(क) सूर्यकान्त त्रिपाठी निराला

(ख) विष्णु खरे

(ग) महादेवी वर्मा

(घ) धर्मवीर भारती

29. कौन-सी बात लेखक के मन पर ज्यों की त्यों दर्ज है ?

(क) तीज-त्योहार की बात

(ख) त्यागपूर्वक दान की बात

(ग) भ्रष्टाचार की बात

(घ) कर्तव्य की बात

30. भ्रष्टाचार के बारे में मनुष्यों का आचरण कैसा है ?

(क) भ्रष्टाचार के बारे में चटखारे लेकर बातें करना

(ख) भ्रष्टाचार को कोसना

(ग) भ्रष्टाचार के दलदल में स्वयं भी फँसना

(घ) ये सभी

31. लेखक को देश के सन्दर्भ में कौन-सी बात कचोटती है ?

(क) लोग बड़ी-बड़ी बातें करते हैं।

(ग) लोग अपना कर्तव्य करते हैं।

(ग) लोग त्यागपूर्वक दान करते हैं।

(घ) लोग कठिन परिश्रम करते हैं।

निम्नलिखित प्रश्नों के सही विकल्प का चयन कीजिए ।

32. लोगों ने लड़कों की टोली को क्या नाम दिया ?

(क) इंदर सेना

(ख) वानर सेना

(ग) मेढक मंडली

(घ) मित्र मंडली

33. 'पहलवान की ढोलक' शीर्षक कहानी में शेर का बच्चा किसे कहा गया है ?

(क) चाँद सिंह

(ख) बादल सिंह

(ग) लुट्टन सिंह

(घ) काला खाँ

34. सफिया पाकिस्तान से भारत क्या लेकर जाना चाहती थी ?

(क) नमक

(ख) सोना

(ग) चीनी

(घ) घड़ी

35. जातिप्रथा में लेखक ने क्या दोष देखा ?

(क) जन्म से ही पेशा का तय हो जाना ।

- (ख) मनुष्य को एक ही पेशे में बाँध देना  
(ग) अनुपयुक्त या अपर्याप्त पेशा होने से भूखों मरना  
(घ) उपरोक्त सभी
36. लेखक ने शिरीष को कालजयी अवधूत की तरह क्यों माना है ?  
(क) सुख-दुख में समान रहता है  
(ख) लू के भीषण समय में भी परास्त नहीं होता  
(ग) सदा सरस बना रहता है  
(घ) उपरोक्त सभी
37. 'सिल्वर वेडिंग' के यशोधर पंत की विवाह की कौन-सी वर्षगाँठ मनाई जा रही है ?  
(क) दसवीं वर्षगाँठ (ख) पन्द्रहवीं वर्षगाँठ (ग) पच्चीसवीं वर्षगाँठ (घ) पचासवीं वर्षगाँठ
38. 'जूझ' कहानी में किसका चित्रण है ?  
(क) संघर्षशील किशोर (ख) संघर्षशील पिता  
(ग) संघर्षशील नेता (घ) संघर्षशील जमींदार
39. सिंधु घाटी की सभ्यता को जल-संस्कृति क्यों कहा जाता है ?  
(क) वर्षा के कारण (ख) बाढ़ के कारण  
(ग) पानी निकासी की सुंदर व्यवस्था के कारण (घ) इनमें से कोई नहीं
40. 'ऐन फ्रैंक' ने अपनी डायरी में किसे संबोधित किया है ?  
(क) गुड़िया को (ख) माँ को (ग) बहन को (घ) मि० वानदान को

# झारखण्ड शैक्षिक अनुसंधान एवं प्रशिक्षण परिषद्, राँची (झारखण्ड)

प्रतिदर्श प्रश्न-पत्र - विषयनिष्ठ

2022 - 2023

सेट - 1

कक्षा - 12

पूर्णांक - 40

विषय - हिन्दी (कोर)

समय - 1 घंटे 30 मिनट

समान्य निर्देश:-

- इस प्रश्न-पत्र के चार खण्ड हैं।
- सभी प्रश्न अनिवार्य हैं।
- प्रश्नों की कुल संख्या 08 है।
- परीक्षार्थी यथासंभव अपनी ही भाषा शैली में उत्तर दें।
- सभी प्रश्न के लिए निर्धारित अंक उसके सामने उपांत में अंकित हैं।
- प्रश्नों के उत्तर उसके साथ दिए निर्देशों के आलोक में ही लिखें।

खण्ड 'क' (अपठित बोध)

1. निम्नलिखित पद्यांश को पढ़कर पूछे गए प्रश्नों के उत्तर दीजिए।

2+2+2=6

चरित्र जीवन की सबसे बड़ी संपत्ति है। किसी आंशिक गुण के विकास का नाम चरित्र नहीं है, सम्पूर्ण जीवन ही चरित्र है। चरित्र जीवन रूपी मार्ग की बाधाओं को दूर कर मनुष्य को सफलता के शिखर पर पहुँचा देता है। चरित्रवान व्यक्ति ही समाज में आदर पाता है। यह सही है कि आज कयुग में ऐसे व्यक्ति आदर पाते देखे गए हैं, जो धनवान होते हैं, किंतु यह आदर नहीं होता। इसी तरह यद्यपि विद्वानों का आदर किया जाता है, किन्तु चरित्रहीन विद्वान और धनी समाज में आदर नहीं पा सकते। चरित्र स्थायी संपत्ति है। यह धन-दौलत के समान चलायमान नहीं है। चरित्रवान का प्रभाव सीधे मन पर पड़ता है, जो स्थायी होता है। धन और विद्या के बिना मनुष्य उन्नति कर सकता है, किन्तु चरित्र के बिना नहीं।

(क) चरित्र क्या है ?

(ख) चरित्र जीवन की स्थायी संपत्ति कैसे है ?

(ग) चरित्रवान व्यक्ति क्या पाता है ?

खण्ड 'ख' (अभिव्यक्ति और माध्यम)

2. निम्नलिखित में से किन्हीं दो प्रश्नों के उत्तर दीजिए-

5+5=10

(क) 'युवा पीढ़ी और देश का भविष्य'

अथवा

जो है उससे बेहतर चाहिए पर एक निबंध लिखिए।

(ख) अपने क्षेत्र में मच्छरों के बढ़ते प्रकोप से फैले डेंगू महामारी का वर्णन करते हुए किसी दैनिक समाचार पत्र को पत्र लिखिए।

(ग) समाचार लेखन से आप क्या समझते हैं ? इसकी कौन-कौन-सी विशेषताएँ हैं ?

(घ) दुर्घटनाग्रस्त हो जाने पर अवकाश हेतु प्रधानाचार्य जी को आवेदन पत्र लिखें।

खण्ड 'ग' (पाठ्यपुस्तक)

3. निम्नलिखित में से किसी एक का काव्यसौन्दर्य लिखिए।

-05

- (क) जब प्रताप उर राखि प्रभु जैहऊँ नाथ तुरंत  
अस कहि आयसु पाइ पद बंदि चलेउ हनुमंत  
भरत बाहु बल सील गुन प्रभु पद प्रीति अपार  
मन महुँ जात सराहत पुनि-पुनि पवन कुमार

- (ख) कविता एक उड़ान है चिड़िया के बहाने  
कविता की उड़ान भला चिड़िया क्या जाने  
बाहर भीतर। इस घर, उस घर  
कविता के पंख लगा उड़ने के माने  
चिड़िया क्या जाने ?

04. निम्नलिखित में से किन्हीं दो प्रश्नों के उत्तर दीजिए- 3+3=06

- (क) 'अस्थिर सुख पर दुख की छाया' पंक्ति में दुख की छाया किसे कहा गया है और क्यों ?  
(ख) शोकग्रस्त माहौल में हनुमान के अवतरण को करुण रस के बीच वीर रस का आविर्भाव क्यों कहा गया है ?  
(ग) शायर राखी के लच्छे को बिजली की चमक की तरह कहकर क्या भाव व्यंजित करना चाहता है ?

05. निम्नलिखित में से किन्हीं दो प्रश्नों के उत्तर दीजिए- 3+3=06

- (क) 'बाजारूपन' से क्या तात्पर्य है ? किस प्रकार के व्यक्ति बाजार को सार्थकता प्रदान करते हैं ?  
(ख) जातिप्रथा भारतीय समाज में बेरोजगारी व भूखमरी का भी एक कारण कैसे बनती रही है ?  
(ग) महामारी फैलने के बाद गाँव में सूर्योदय और सूर्यास्त के दृश्य में क्या अंतर होता था ?
06. महादेवी वर्मा' अथवा 'महाकवि तुलसीदास' की किन्हीं दो रचनाओं के नाम लिखिए- 02  
खण्ड 'घ'
- 07 यशोधर बाबू की पत्नी समय के साथ ढल सकने में सफल होती है लेकिन यशोधर बाबू असफल रहते हैं, ऐसा क्यों ? 03

अथवा

पुरातत्व के किन चिह्नों, के आधार पर आप यह कह सकते हैं कि सिंधु सभ्यता ताकत से शासित होने की अपेक्षा समझ से अनुशासित सभ्यता थी।"

08. ऐन फ्रैंक कौन थी ? उसकी डायरी क्यों प्रसिद्ध है। 02

अथवा

स्वयं कविता रच लेने का आत्मविश्वास लेखक के मन में कैसे पैदा हुआ ?

# झारखंड शैक्षिक अनुसंधान एवं प्रशिक्षण परिषद रांची, झारखंड

मॉडल प्रश्न पत्र (2022- 2023)

( वस्तुनिष्ठ )

कक्षा-XII

विषय- हिंदी (ऐच्छिक)

सामान्य निर्देश-

समय-1 घंटा 30 मिनट

पूर्णांक- 40

- कुल 40 प्रश्न हैं!
- सभी प्रश्नों के उत्तर अनिवार्य हैं!
- प्रत्येक प्रश्न के लिए एक अंक निर्धारित है!
- प्रत्येक प्रश्न के चार विकल्प दिए गए हैं सही विकल्प का चयन कीजिए!
- गलत उत्तर के लिए कोई अंक नहीं काटे जाएंगे!

खंड - क ; (अपठित बोध)

निम्नलिखित गद्यांश को ध्यानपूर्वक पढ़कर संख्या 1 से 4 के लिए सही विकल्प का चयन कीजिए-

वर्तमान शिक्षा पद्धति के अन्तर्गत हम जो विद्या प्राप्त कर रहे हैं, उसकी विशेषताओं को सर्वथा नकारा भी नहीं जा सकता। यह शिक्षा कुछ सीमा तक हमारे दृष्टिकोण को विकसित भी करती है, हमारी मनीषा को प्रबुद्ध बनाती है तथा भावनाओं को चेतन करती है, किंतु कला शिल्प प्रौद्योगिकी आदि की शिक्षा नाममात्र की होनी के फलस्वरूप इस देश के स्नातकों के लिए जीविकोपार्जन टेढ़ी खीर बन जाता है और वृहस्पति बना युवक नौकरी की तलाश में अर्जियाँ लिखने में ही अपने जीवन का बहुमूल्य समय बर्बाद कर लेता है। जीवन के सर्वांगीण विकास को ध्यान में रखते हुए यदि शिक्षा के क्रमिक सोपनों पर विचार किया जाय, तो भारतीय विद्यार्थी को सर्वप्रथम इस प्रकार शिक्षा दी जानी चाहिए, जो आवश्यक हो, दूसरी जो उपयोगी हो और तीसरी जो हमारी जीवन को परिष्कृत एवं अलंकृत करती है।

1. वर्तमान समय में दी जानी वाली जाने वाली शिक्षा की विशेषता निम्न में से कौन सी है ?
  1. दृष्टिकोण को विकसित करने में सहायक
  2. बुद्धि को तेज़ करनेवाली
  3. व्यक्ति की भावनाओं को सचेत करनेवाली
  4. इनमें से सभी
2. आज पढ़ा लिखा युवक अपने जीवन का बहुमूल्य समय कहाँ नष्ट कर देता है ?
  1. उच्च शिक्षा पाने में
  2. तकनीक शिक्षा पाने में
  3. जीवन मूल्यों को मजबूत करने में
  4. नौकरी खोजने में
3. भारतीय विद्यार्थी को दी जाने वाली शिक्षा का प्रथम सोपान है ?
  1. शिक्षा जो उपयोगी हो
  2. शिक्षा जो आवश्यक हो

3. शिक्षा जो परिष्कृत करती हो
4. शिक्षा जो जीवन को अलंकृत करती हो
4. रेढ़ी खीर वन जाना मुहावरे का अर्थ है-
  1. काम कठिन हो जाना
  2. खीर गीला हो जाना
  3. खीर न बन पाना
  4. काम सरल हो जाना

निम्नलिखित पद्यांश को ध्यानपूर्वक पढ़कर प्रश्न संख्या 5 से 8 के लिए सही विकल्प का चयन करें।

युग-युग तक चलती रहे कठोर कहानी  
 रघुकुल में थी एक अभागिन रानी  
 निज जन्म-जन्म में सुने जीव यह मेरा-  
 धिक्कार ! उसे था महास्वार्थ ने घेरा।  
 सौ बार धन्य वह एक लाल की माई'  
 जिस जननी ने है जना भरत सा भाई''  
 पागल-सी प्रभु के साथ सभा चिल्लाई-  
 "सौ बार धन्य वह एक लाल की माई।"

5. रघुकुल की अभागिन रानी कौन है ?
  1. कौशल्या
  2. सीता
  3. कैकयी
  4. उर्मिला
6. धिक्कार! उसे था महास्वार्थ ने घेरा' पंक्ति में किसे महास्वार्थ ने घेरा था ?
  1. राम
  2. भरत
  3. सुमित्रा
  4. कैकयी
7. 'प्रभु' शब्द का प्रयोग किसके लिए हुआ है ?
  1. राम
  2. लक्ष्मण
  3. भरत
  4. दशरथ
8. भाववाचक संज्ञा का एक उदाहरण है ?
  1. रघुकुल
  2. कहानी
  3. कठोर
  4. सभा

खंड-‘ख’ (रचनात्मक लेखन तथा अभिव्यक्ति और माध्यम)

9. भारत में पहला छापाखाना कब खुला ?

1. 1555 ई0
2. 1556 ई0
3. 1557 ई0
4. 1558 ई0

10. जनसंचार के आधुनिक माध्यमों में सबसे पुराना माध्यम कौन सा है ?

1. प्रिंट माध्यम
2. श्रव्य माध्यम
3. दृश्य श्रव्य माध्यम
4. इंटरनेट

11. मुद्रण की शुरुआत किस देश से हुई ?

1. भारत
2. जपान
3. इंग्लैण्ड
4. चीन

12. तुरंत घटी घटनाओं की जानकारी जनसंचार के किस माध्यम द्वारा दिया जाना संभव नहीं हो पाता है ?

1. समाचार
2. रेडियो
3. टेलीविजन
4. इंटरनेट

13. समाचार शैली क्या कहलाती है ?

1. उल्टा सीधा शैली
2. मनोरंजक शैली
3. उल्टा पिरामिड शैली
4. लाइव शैली

14. समाचार पढ़ने वाले को क्या कहते हैं ?

1. वाचक
2. श्रोता
3. द्रष्टा
4. प्रतिवेदक

15. फ्रीलांसर पत्रकार का कार्य है ?

1. किसी एक समाचार पत्र के लिए नियमित लिखना
2. भुगतान के आधार पर अलग-अलग समाचार पत्रों के लिए लिखना
3. किसी समाचार पत्र के लिए निश्चित मानदेय पर काम करना

4. उपरोक्त में से कोई नहीं
16. कविता की पहली सर्त क्या है ?
1. शब्दों से मेल जोल
  2. ज्ञान-विज्ञान
  3. ध्वनियों से खेल
  4. स्मृति चित्र
17. साहित्य की कौन-सी विद्या पढ़ने सुनने के साथ साथ देखने के तत्व को भी अपने अंदर समेटे हुए है ?
1. कविता
  2. नाटक
  3. कहानी
  4. डायरी
18. कहानी का केन्द्रीय बिंदु क्या कहलाता है ?
1. उद्देश्य
  2. कथानक
  3. संवाद
  4. चरम उत्कर्ष

खंड-‘ग’ (पाठ्यपुस्तक)

निम्नलिखित पद्यांश को ध्यानपूर्वक पढ़कर प्रश्न संख्या 19-22 के लिए सही विकल्प का चयन कीजिए:

मुझ भाग्यहीन की तू संबल  
युग वर्ष बाद जब हुई विकल्प  
दुख ही जीवन की कथा रही  
क्या कहूँ आज, जो नहीं कही।

19. प्रस्तुत काव्यांश के कवि हैं ?
1. जयशंकर प्रसाद
  2. सूर्यकांत त्रिपाठी निराला
  3. रघुवीर सहाय
  4. केदारनाथ सिंह
20. कवि ने किसे अपना संबल कहा है ?
1. स्वयं का
  2. परिवार को
  3. सरोज को
  4. समाज
21. कवि का जीवन कैसा रहा है ?
1. आनंदपूर्ण
  2. दुःखपूर्ण

3. सफलतापूर्ण
4. भाग्यपूर्ण

22. विकल शब्द का अर्थ है

5. व्याकुल
6. विशेष
7. शांत
8. युग

23. जीवन के अंतिम मोड़ पर देवसेना द्वारा ठुकराने के पश्चात स्कंदगुप्त कौन सा व्रत लेता है ?

1. विजया से विवाह करने का
2. आजीवन अविवाहित रहने का
3. गृह-त्याग करने का
4. इनमें कोई नहीं

24. सत्य कविता में कवि ने जीवन में सत्य की महत्ता को दर्शाने के लिए किसे माध्यम बनाया है ?

1. रामायण के पात्रों को
2. पंचतंत्र की कथाओं को
3. महाभारत के पौराणिक संदर्भों को
4. बेताल पच्चीसी के पात्रों को

25. तुलसीदास की प्रसिद्ध रचना इनमें कौन-सी है ?

1. पद्मावत
2. साहित्य लहरी
3. कीर्तिलता
4. रामचरित मानस

26. 'पिय सौ कहेहु सँदेसड़ा ऐ भँवरा ऐ काग'—पंक्ति किस कवि की है ?

1. जायसी
2. घनांनद
3. विद्यापति
4. देव

27. केशवदास की काव्य भाषा क्या है ?

5. संस्कृति
6. हिन्दी
7. ब्रज
8. अवधी

निम्नलिखित गद्यांश को ध्यानपूर्वक पढ़कर प्रश्न संख्या 28-31 के लिए सही विकल्प का चयन कीजिए—

अभी भी संबंध के पिंजड़े में भारतीय जीवन विहग बंदी है। मुक्त गगन में उड़ान भरने के लिए वह व्याकुल है। लेकिन आज भारतीय जनजीवन संगठित प्रहार करके एक के बाद एक पिंजड़े की तीलियाँ तोड़ रहा है। धिक्कार है उन्हें जो तीलियाँ तोड़ने के बदले उन्हें मजबूत कर रहे हैं

28. प्रस्तुत पंक्तियाँ किस पाठ से ली गई हैं ?

1. प्रेमघन की छाया स्मृति
2. सुमिरिनी के मनके
3. यथास्मै रोचते विश्वम
4. कुटज

29. प्रस्तुत पंक्तियों के रचनाकार हैं-

1. आचार्य रामचन्द्र शुक्ल
2. पंडित चन्द्रधर शर्मा गुलेरी
3. रामविलास शर्मा
4. हजारी प्रसाद द्विवेदी

30. भारतीय जीवन विहग कहाँ बंदी हैं ?

1. लोहे के पिंजड़ों में
2. विदेशी पिंजड़ों में
3. सपनों के पिंजड़ों में
4. संबंधों के पिंजड़ों में

31. लेखक किसे धिक्कारता है ?

5. मुक्त गगन में उड़ान भरने वालों को
6. पराधीनता को बढ़ावा देने वाले को
7. स्वतंत्रता की माँग करने वाले को
8. इनमें से सभी

32. रामचन्द्र शुक्ल के पिता का तबादला जब हमीरपुर से मिर्जापुर हुआ तब शुक्लजी की उम्र कितनी थी ?

1. आठ वर्ष
2. दस वर्ष
3. बारह वर्ष
4. अठारह वर्ष

33. सुमिरिनी के मनके पाठ के अन्तर्गत कितने लघु निबंध हैं ?

1. दो
2. तीन
3. चार
4. पाँच

34. मैं भाई भाभियों की नौकरी करके पेट पाल लूँगी- यह कथन किसका है ?

1. मोदिआइन बुढ़िया
2. बड़ी बहुरिया
3. बहुरिया की माँ
4. छोटी बहुरिया

35. दूसरा देवदास कहानी की नायिका कौन है ?

1. निर्मला
2. सिंदूरी
3. पारो
4. बेला

36. कुटज के पौधे की क्या विशेषता है ?

1. अपराजेय जीवनशक्ति
2. स्वावलंबन
3. आत्मविश्वास
4. ये सभी

37. सूरदास की झोंपड़ी पाठ के अंत में सूरदास क्या निश्चय करता है ?

1. मुहल्ला छोड़ने का
2. कोई दूसरा काम आरंभ करने का
3. पुनः झोंपड़ी बनाने का
4. इनमें से कोई नहीं

38. स्तब्ध रह गए रूप और शेखर। सिर्फ झरने के गिरने के शोर को छोड़ कर कोई आवाज नहीं थी कहीं। - पंक्ति के लेखक हैं-

1. प्रेमचंद
2. भीष्म साहनी
3. संजीव
4. विश्वनाथ त्रिपाठी

39. विकास की औद्योगिक सभ्यता को लेखक प्रभाष जोशी ने किसकी संज्ञा दी है ?

1. उजाड़ की सभ्यता
2. प्रगति की सभ्यता
3. विनाश की सभ्यता
4. इनमें से कोई नहीं

40. विस्कोहर की माटी का कथानायक का नाम है-

1. सोमनाथ
2. बद्रीनाथ
3. काशीनाथ
4. विसनाथ

.....



**झारखण्ड शैक्षणिक अनुसंधान और प्रशिक्षण परिषद्, राँची**

**मॉडल प्रश्न-पत्र – 2022-2023**

**(विषयनिष्ठ)**

**कक्षा : XII**

**समय:- 1.30 घंटा**

**विषय : ऐच्छिक (हिन्दी)**

**पूर्णांक-40**

**सामान्य निर्देश**

- परीक्षार्थी यथा संभव अपनी ही भाषा में उत्तर दें ।
- सभी प्रश्न के लिए निर्धारित अंक उसके सामने उपांत में अंकित हैं ।
- प्रश्नों के उत्तर उसके सामने दिये निर्देशों के आलोक में ही लिखें ।

**खंड-क (अपठित बोध)**

**1. निम्नलिखित गद्यांश को पढ़कर पूछे गए प्रश्नों के उत्तर लिखिए :- 2+2+2=6**

वैज्ञानिक उन्नति के कारण मानव सभ्यता की दीवार इतनी ऊँची हो गयी है कि अब वह अपने बोझ से ही लड़खड़ाने लगी है। भौतिक उन्नति ने मनुष्य के अस्तित्व पर ही प्रश्न चिन्ह लगा दिया है। यद्यपि विज्ञान की सहायता से मनुष्य वैभवपूर्ण जीवन व्यतीत कर रहा है। सुख-समृद्धि के सभी उपाय उसके अधीन हो गए हैं, पर वह स्वयं भी स्वतंत्र नहीं रहा। सवारी को ही लीजिए। आपके पास कार है, जहाँ चाहें पहुँच जाएँगे। परंतु यदि कार खराब हो गयी, अब बुलाइए मैकेनिक को। हैं न आप उसके अधीन ! बिजली से कमरा ठंडा कर लिया है, कमरा में शिमला का आनंद ले रहे हैं परंतु बिजली फेल हो गयी तो आपका जीवन कितना कष्टमय होगा।

- (क) भौतिक उन्नति ने मनुष्य के अस्तित्व पर प्रश्न चिह्न क्यों लगा दिया है ?
- (ख) मनुष्य स्वतंत्र क्यों नहीं रहा ?
- (ग) 'वैभवपूर्ण जीवन' का क्या अभिप्राय है ?

**खंड-ख ( रचनात्मक लेखन तथा अभिव्यक्ति और माध्यम)**

**2. निम्नलिखित में से किन्हीं दो प्रश्नों के उत्तर दीजिए :-**

**5+5=10**

- (क) 'साहित्य समाज का मार्गदर्शक' विषय पर निबंध लिखिए।
- (ख) विद्यालय में योग-शिक्षा का महत्त्व बताते हुए किसी समाचार-पत्र के संपादक को पत्र लिखिए।
- (ग) जनसंचार के प्रमुख कार्य क्या-क्या हैं ? उदाहरण सहित स्पष्ट कीजिए।

**खण्ड-ग ( पाठ्य पुस्तक )**

**3. निम्नलिखित में से किसी एक काव्यांश की सप्रसंग व्याख्या कीजिए :-**

**5**

- (क) श्रमित स्वप्न की मधुमाया में,  
गहन—विपिन की तरु छाया में,  
पथिक उनींदी श्रुति में किसने,  
यह विहाग की तान उठाई।
- (ख) तुम्ह बिनु कंता धनि हरुई तन तिनुवर भाडोल।  
तेहि पर बिरह जराई है चैट उड़ावा झोल।।

**4. निम्नलिखित प्रश्नों के उत्तर दीजिए :— 3+3=6**

- (क) राम के प्रति अपने श्रद्धाभाव को भरत किस प्रकार प्रकट करते हैं ?  
स्पष्ट कीजिए।
- (ख) 'रहि चकि चित्रलिखी—सी' पंक्ति का मर्म अपने शब्दों में स्पष्ट कीजिए।

**5. निम्नलिखित में से किन्हीं दो प्रश्नों के उत्तर दीजिए : 3+3=6**

- (क) "बालक बच गया। उसके बचने की आशा है क्योंकि वह लड्डू की पुकार जीवित वृक्ष के हरे पत्तों का मधुर मर्मर था, मरे काठ की अलमारी की सिर दुखाने वाली खड़खड़ाहट नहीं" कथन के आधार पर बालक की स्वाभाविक प्रवृत्तियों का उल्लेख कीजिए।
- (ख) संवदिया की क्या विशेषताएँ हैं और गाँव वालों के मन में संवदिया की क्या अवधारणा है?
- (ग) 'कुटज' पाठ के आधार पर सिद्ध कीजिए कि दुख और सुख तो मन के विकल्प है।

**6. निम्नलिखित में से किसी एक प्रश्न का उत्तर दीजिए :— 2**

- (क) अज्ञेय द्वारा रचित किन्हीं दो उपन्यासों के नाम बताइए।
- (ख) ममता कालिया के किन्हीं दो रचनाओं के नाम लिखें।

**7. निम्नलिखित में से किसी एक प्रश्न का उत्तर दीजिए :— 3**

- (क) यह फूस की राख न थी, उसकी अभिलाषाओं की राख थी।  
संदर्भ सहित विवेचन कीजिए।
- (ख) 'बच्चे का माँ का दूध पीना सिर्फ दूध पीना नहीं माँ से बच्चे के सारे संबंधों का जीवन—चरित होता है' — टिप्पणी कीजिए।

**8. निम्नलिखित में से किसी एक प्रश्न का उत्तर दीजिए :— 2**

- (क) शैला और भूप ने मिलकर किस तरह पहाड़ा पर अपनी मेहनत से नयी जिंदगी की कहानी लिखी ?
- (ख) अब मालवा में वैसा पानी नहीं गिरता जैसा गिरा करता था। उसके क्या कारण हैं ?

.....

CAREERS360

# झारखंड शैक्षिक अनुसंधान एवं प्रशिक्षण परिषद, राँची

MODEL SET PATTERN  
FOR EXAMINATION YEAR - 2023

CLASS-XII<sup>th</sup>

Subject-HISTORY(इतिहास)

(वस्तुनिष्ठ)

समय - 1.30 Hrs

पूर्णांक - 40

**सामान्य निर्देश :-**

**General Instructions:-**

1. Write your Name, Roll Code, Roll No. Registration No. Date of Exam., Sitting, Faculty and Name of the Subject on the OMR Answer Sheet in the space Provided. Put Your Full Signature on the OMR Answer Sheet in the space provided.  
आप अपना नाम, रोल कोड, अनुक्रमांक, पंजीयन संख्या, परीक्षा की तिथि, पाली, विभाग तथा विषय का नाम OMR उत्तर-पत्रक में दी गई जगह पर लिखें। आप अपना पूरा हस्ताक्षर OMR उत्तर-पत्रक में दी गई जगह पर करें।
2. There are 40 Multiple Choice Questions in all.  
कुल 40 बहु-विकल्पीय प्रश्न हैं।
3. All questions are Compulsory. Each question carries 1 mark.  
सभी प्रश्न अनिवार्य हैं। प्रत्येक प्रश्न 1 अंक का है।
4. Four Options are given for each question. Choose the most suitable option and indicate it by blackening the appropriate circle [•] in the OMR Answer Sheet given separately. Use only Blue/Black Ball-Point Pen. The use of Pencil is not allowed.
5. प्रत्येक प्रश्न में चार विकल्प दिये गये हैं। इनमें से सबसे उपयुक्त विकल्प चुनकर उसे अलग से दिये हुए OMR उत्तर-पत्रक पर सही गोले को काला कर [•] उत्तर को सूचित कीजिये। नीला या काला बॉल-प्वाइंट कलम का ही प्रयोग करें। पेंसिल का प्रयोग वर्जित है।
5. Before leaving the examination hall hand over the OMR Answer sheet to the invigilator. You are allowed to take the question paper with you.  
परीक्षा भवन छोड़ने से पहले OMR उत्तर-पत्रक वीक्षक को लौटा दीजिये। प्रश्न-पत्र आप अपने साथ ले जा सकते हैं।

Adhere to the instructions above very carefully otherwise your OMR Answer Sheet will be invalid and will not be evaluated.

ऊपर वर्णित निर्देशों का ध्यानपूर्वक पालन कीजिए अन्यथा आपका उत्तर-पत्रक अमान्य होगा और उसकी जाँच नहीं की जाएगी।

प्रश्न 1. 1922 में मोहनजोदड़ो की खोज किसने की?

Who discovered Mohenjo-Daro in 1922?

- a. राखाल दास बनर्जी (Rakhal Das Banerjee)
- b. रंगनाथ राव (Rangnath rao)
- c. दयाराम साहनी (Dayaram sahani)
- d. माधो वत्स (madho vats)

प्रश्न 2. इंडिका की रचना किसने की ?

Who wrote Indica?

- a. कौटिल्य (Koutilya)
- b. मेगास्थनीज (Megasthenese)
- c. अलबरूनी (Albaruni)
- d. इत्सिंग (Itsing)

प्रश्न 3 पुराणों की संख्या कितनी है?

How Many Purans are there?

- a. 16
- b. 18
- c. 19
- d. 20

प्रश्न 4. 'सुलह-ए-कुल' की नीति का प्रतिपादन भारत में किसने किया?

Who started the Policy 'sulah-e-kul' ?

- a. हुमायूँ (Humayun)
- b. अकबर (akbar)
- c. जहाँगीर (Jahangir )
- d. औरंगजेब (Aurangzeb)

प्रश्न 5. इब्नबतूता ने अपनी यात्रा का विवरण किस भाषा में लिखा था ?

In which language the Ibanbatuta has written his travelling experiences ?

- a. फारसी (Farsi)

- b. उर्दू (Urdu)
- c. अंग्रेजी (English)
- d. अरबी (Arbi)

प्रश्न 6. दामिन-ए-कोह क्या था ?

What Was Damin-e-koh ?

- a. भू भाग (a part of land)
- b. उपाधि (Avard)
- c. तलवार (Sword)
- d. जागीर (jagir)

प्रश्न 7. रामानंद के शिष्य कौन थे ?

Who were the disciple of Ramanand ?

- a. रैदास (Raedas)
- b. कबीर (Kabir)
- c. धन्ना एवं पीपा (Dhanna and Peepa)
- d. इनमें से सभी (All of these)

प्रश्न 8. 1939 में फारवर्ड ब्लॉक की स्थापना किसने की?

Who established the Foreward block in 1939 ?

- a. जिन्ना (Jinna)
- b. राजगोपालाचारी (Rajgopalchari)
- c. सुभाषचन्द्र बोस (Subash chandra bosc)
- d. एम. एस. राय (M.S. Ray)

प्रश्न 9. जालियांवाला बाग हत्याकांड कब हुआ?

When was Jaliyanwala Bagh Massacre took place?

- a. 1913
- b. 1915
- c. 1919
- d. 1920

प्रश्न 10. 'संथाल विद्रोह' का नेता था ?

Who was the leader of 'Santhal Vidroh' ?

- a. सिद्धू-कान्हू (Sidhu kanhu)
- b. सेवरम (Sevram)
- c. गोमधर कुँअर (Gomdhar kunwar)
- d. चित्तर सिंह (Chittar Singh)

प्रश्न 11. बुद्ध के बचपन का क्या नाम था ?

What was the childhood name of Buddha?

- a. अशोक (Ashok)
- b. नाथमुनि (Nathmuni)
- c. शैव (Shaiv)
- d. सिद्धार्थ (Sidharth)

प्रश्न 12. बंगाल का विभाजन कब हुआ ?

When was Bengal divided?

- a. 1906
- b. 1905
- c. 1907
- d. 1908

प्रश्न 13. मुस्लिम लीग द्वारा मुक्ति दिवस कब मनाया गया?

When did Muslim league celebrate Mukti diwas?

- a. 22 दिसंबर 1938
- b. 20 दिसंबर 1939
- c. 27 दिसंबर 1929
- d. 22 दिसंबर 1939

प्रश्न 14. किसका जन्म स्थान तलवंडी था?

Whose birth place was Talvandi.?

- a. कबीर (Kabir)
- b. नानक (Nanak)
- c. रैदास (Raedas)

d. मीरा (Mira)

प्रश्न 15. विजयनगर की यात्रा निम्न में से किसने की ?

Who travelled Vijaynagar?

- a. बर्नियर (Barneer)
- b. इब्नबतूता (Ibnbatuta)
- c. निकोली कोण्टी (Nikoli Konti)
- d. कोई नहीं (None)

प्रश्न 16. असहयोग आंदोलन की शुरुआत किसने की ?

Who started Non cooperation movement ?

- a. महात्मा गांधी (Mahatma gandhi)
- b. सुभाषचन्द्र बोस (Subhash chandra bose)
- c. बाल गंगाधर तिलक (Bal gangadhar tilak)
- d. इनमें से कोई नहीं (None)

प्रश्न 17. महाभारत का युद्ध कितने दिनों तक चला ?

For how many days did the war of Mahabhartat last?

- a. 14 दिन
- b. 15 दिन
- c. 18 दिन
- d. 20 दिन

प्रश्न 18. किस मुगल शासक ने हिन्दुओं पर से जजिया कर हटाया था?

Who was the Mughal emperor to have lifted the Jajiya tax on Hindus?

- a. बाबर (Babur)
- b. अकबर (Akbar)
- c. जहाँगीर (Jahangir)
- d. शाहजहाँ (Shahjahan)

प्रश्न 19. बीजक में किसका उपदेश संगृहीत है?

Bijak is the collection of teachings of whom?

- a. कबीर (kabir)
- b. गुरुनानक (Gurunanak)
- c. चैतन्य (Chaitanya)
- d. रामानन्द (Ramanand)

प्रश्न 20. बुलंद दरवाजा कहाँ है?

Where is Buland Darwaja situated?

- a. फतेहपुर सिकरी (Fatehpur sikri)
- b. दिल्ली (Delhi)
- c. लाहौर (Lahore)
- d. अजमेर(Ajmer)

प्रश्न 21. भारतीय राष्ट्रीय कांग्रेस की स्थापना किस वर्ष में हुई ?

In which year was the Indian National Congress established?

- a. 1881
- b. 1885
- c. 1886
- d. 1993

प्रश्न 22. संथाल विद्रोह किस वर्ष हुआ ?

Santhal revolt took place in which year?

- a. 1832
- b. 1885
- c. 1855
- d. 1876

प्रश्न 23. भारत आने वाला प्रथम पुर्तगाली कौन था?

who was the first Portuguese to come India?.

- a. कोलंबस (Columbus)
- b. रियो डी (Rio-dey)
- c. वासको-डि-गामा (vasco-de-gama )
- d. इनमें से कोई नहीं (None)

प्रश्न 24. हड़प्पा किस युग की सभ्यता है?

Harappa is the civilization of which era?

- a. लौह युग (Iron age)
- b. कांस्य युग (Bronze age)
- c. ताम्र युग (Copper age)
- d. इनमें से कोई नहीं (None)

प्रश्न 25. मुस्लिम लीग की स्थापना किस वर्ष हुई ?

Muslim League was founded in which year?

- a. 1885
- b. 1906
- c. 1915
- d. 1910 .

प्रश्न 26. पाकिस्तान शब्द किसने दिया?

Who gave the word PAKISTAN ?

- a. जिन्ना (Jinnah)
- b. लियाकत अली (Liyaqat ali)
- c. चौधरी रहमत अली (Choudhary Rahmat ali)
- d. इकबाल (Eqbal)

प्रश्न 27. भारत का प्रथम मुगल शासक कौन था ?

Who was the first Mughal ruler of India?

- a. बाबर (Babur)
- b. अकबर (Akbar)
- c. शेरशाह सूरी (Shershah Suri)
- d. बलबन (Balban)

प्रश्न 28. गुप्त राजवंश के किस शासक को भारत का नेपोलियन कहा जाता है ?

Which King of Gupta dynasty was called The Napoleon of India?

- a. समुद्रगुप्त (Samudragupt)
- b. अशोक (Ashoka)

c. चन्द्रगुप्त (Chandragupta)

d. इनमें से कोई नहीं (None)

प्रश्न 29. 'अमुक्तमाल्यद' नामक ग्रंथ के लेखक कौन थे?

Who was the writer of the book 'AMUKTMALYAD'?

a. देवराय I (Devaraya I)

b. देवराय II (Devaraya II)

c. कृष्णदेव राय (Krishnadev ray)

d. अच्युत देवराय (Achyuta devraya)

प्रश्न 30. सिन्धु सभ्यता का कौन-सा स्थल मृतकों का टीला के रूप में विख्यात है?

Which place is famous as 'Mound dead' in Indus valley civilization?

a. चन्हुदड़ो (chanhudaro)

b. मोहनजोदड़ो (Mohenjo-Daro)

c. हड़प्पा (Harappa)

d. कालीबंगन (Kalibangan)

प्रश्न 31. 'पियदस्सी' किस शासक को कहा गया है?

Which King is called by the name 'PIYADASSI' ?

a. अशोक (Ashoka)

b. समुद्रगुप्त (Samudragupta)

c. चन्द्रगुप्त (Chandragupta)

d. विन्दुसार (Bindusara)

प्रश्न 32. अर्थशास्त्र के लेखक कौन हैं?

Who is the writer of Arthashastra?

a. कौटिल्य (Kautilya)

b. चन्द्रगुप्त मौर्य (Chandragupta mौर्य)

c. समुद्रगुप्त (Samudragupta)

d. इनमें से कोई नहीं (None of these)

प्रश्न 33. अकबरनामा के रचनाकार कौन थे?

Who was the writer of AKBARNAMA ?

- a. अकबर (Akbar)
- b. बाबर (Babar)
- c. बरनी (Barni)
- d. अबुल फज़ल (Abul fazal)

प्रश्न 34. दक्कन दंगा आयोग कब नियुक्त हुआ ?

When did the Dakkan Danga Aayog appointed?

- a. 1875
- b. 1873
- c. 1871
- d. 1774

प्रश्न 35. गोलमेज सम्मेलन का आयोजन कहाँ किया गया ?

In which place the round table conference was held?

- a. लंदन (London)
- b. बिहार (Bihar)
- c. बम्बई (Bombay)
- d. दिल्ली (Delhi)

प्रश्न 36. फोर्ट विलियम की स्थापना कहाँ की गई ?

Where the Fort William was established ?

- a. बम्बई (Bombay)
- b. कलकत्ता (Calcutta)
- c. मद्रास (Madras)
- d. दिल्ली (Delhi)

प्रश्न 37. सोलह महाजनपद में सबसे शक्तिशाली महाजनपद कौन-सा था?

Within 16 Mahajanpad which Mahajanpad was the most powerful?

- a. कौशल (Koshal)
- b. गान्धार (Gandhar)
- c. अवन्ती (Avanti)

d. मगध (Magadh)

प्रश्न 38. 1857 की क्रांति का आरंभ कब हुआ?

When was revolt of 1857 started?

- a. 10 मई
- b. 13 मई
- c. 18 मई
- d. 21 मई

प्रश्न 39. दक्षिण अफ्रीका से महात्मा गाँधी वापस कब आए ?

When did Mahatma Gandhi return from South Africa ?

- a. 1914
- b. 1909
- c. 1915
- d. 1890

प्रश्न 40. 'दिल्ली चलो' का नारा किसने दिया?

Who gave the slogan "Dilli chalo"?

- a. सुभाष चन्द्र बोस (Subhash Chandra Bose)
- b. महात्मा गाँधी (Mahatma Gandhi)
- c. लाला लाजपत राय (Lala Lajpat Roy)
- d. गोखले (Gokhale)

# झारखंड शैक्षिक अनुसंधान एवं प्रशिक्षण परिषद, राँची

MODEL SET PATTERN  
FOR EXAMINATION YEAR - 2023

CLASS-XII<sup>th</sup>

Subject-History (इतिहास)

(विषयनिष्ठ)

समय - 1.30 Hrs

पूर्णांक - 40

## सामान्य निर्देश:-

### General Instructions :-

1. परीक्षार्थी यथासंभव अपने शब्दों में ही उत्तर दें।

Candidates are required to give their answers in their own words as far as practicable.

2. इस प्रश्न-पत्र में तीन भाग हैं एवं सभी भाग में निर्धारित संख्या के अनुसार प्रश्नों का उत्तर देना अनिवार्य है।

There are three section in this question paper and it is compulsory to answer the questions according to the prescribed number in all the section.

i) खण्ड - क section - I (अति लघु उत्तरीय प्रश्न-VSA)

2×5=10 अंक

ii) खण्ड - ख section - II (लघु उत्तरीय प्रश्न-SA)

3×5=15 अंक

iii) खण्ड - ग section - III (दीर्घ उत्तरीय प्रश्न-LA)

5×3=15 अंक

3. प्रत्येक प्रश्न के अंक उसके सामने अंकित हैं।

Marks for each question are indicated against it.

4. प्रश्नों के उत्तर प्रश्नों के साथ दिये गए निर्देश के आलोक में ही दें।

Answer the questions in the light of the instructions given along with the questions.

### खण्ड-क (section - I)

किन्हीं पाँच प्रश्नों का उत्तर दें। Answer any five questions

प्रश्न 1. गोपुरम से आप क्या समझते हैं ?

2

What do you understand by Gopuram ?

प्रश्न 2. आयंगर व्यवस्था से आप क्या समझते हैं ?

2

what do you understand by Ayyangar System?

प्रश्न 3. अकबर का जन्म कब और कहाँ हुआ था ?

2

When and where was Akbar born ?

प्रश्न 4. भारतीय स्वतंत्रता आंदोलन में मुख्य भूमिका निभाने वाले चार महापुरुषों के नाम लिखिए। 2

Name four men who played important role in Indian freedom movement ?

प्रश्न 5. 'दांडी' किस राज्य में स्थित है? 2

'DANDI' is Situated in which State?

प्रश्न 6. लोथल किस नदी के किनारे स्थित है? 2

Lothal is situated on the bank of which river ?

प्रश्न 7. भारतीय संविधान के प्रारूप समिति के अध्यक्ष कौन थे? 2

Who was the Chairman of draft Committee of Indian Constitution ?

### **खण्ड-ख section – II**

**किन्हीं पाँच प्रश्नों का उत्तर दें । Answer any five questions**

प्रश्न 8. मौर्य कालीन इतिहास के प्रमुख स्रोतों का संक्षिप्त विवरण दीजिए।

Give short descriptions of main sources of Mouryan history.

प्रश्न 9. त्रिपिटक के विषय में आप क्या जानते हैं? 3

What do you know about Tripitaka?

प्रश्न 10. सविनय अवज्ञा आंदोलन के दो कारण लिखें। 3

Write two Causes of the civil disobedience Movement.

प्रश्न 11. मुगलकालीन चित्रकला की क्या विशेषताएँ थी 3

What are salient features of Mughal Paintings?

प्रश्न 12. दीन-ए-इलाही पर संक्षिप्त टिप्पणी लिखें। 3

Write brief notes on Din-E-Elahi.

प्रश्न 13. प्राचीन भारतीय इतिहास के अध्ययन के मुख्य स्रोतों के नाम लिखें। 3

Write the main sources of study of Ancient Indian history.

प्रश्न 14. किताब-उल-हिन्द के विषय में आप क्या जानते हैं? 3

What do you know about Kitab-ul-Hind?

**खण्ड-ग section – III**

**किन्हीं तीन प्रश्नों का उत्तर दें । Answer any three questions**

प्रश्न 15. भारतीय स्वतन्त्रता आन्दोलन में महात्मा गाँधी के योगदानों का वर्णन करें। 5

Describe the contributions of Mahatma Gandhi in Indian Freedom Movement.

प्रश्न 16. कृष्णदेव राय की उपलब्धियों का वर्णन करें। 5

Describe the achievements of Krishnadev Roy.

प्रश्न 17. भक्ति आंदोलन के प्रभावों का वर्णन करें। 5

Describe the effects of Bhakti Movement.

प्रश्न 18. गौतम बुद्ध के जीवन एवं शिक्षाओं का वर्णन करें। 5

Describe the life and teachings of Gauatm Buddha.

प्रश्न 19. दिए गए भारत के रेखा मानचित्र पर किन्हीं पांच हड़प्पाकालीन स्थल को दर्शाएँ ।

Show any five Harappan sites on the given outline map of India.

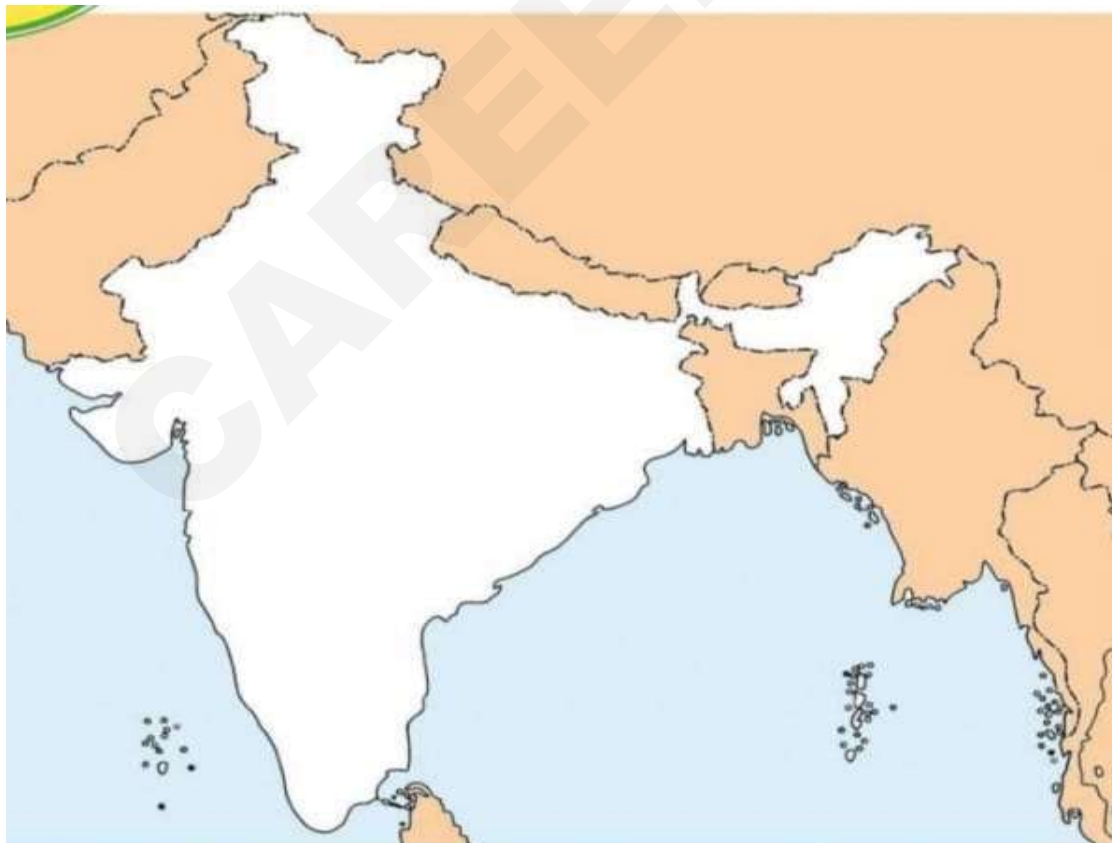

झारखण्ड शैक्षिक अनुसंधान एवं प्रशिक्षण परिषद् राँची, झारखण्ड

वार्षिक परीक्षा 2022-23

मॉडल प्रश्न पत्र (वस्तुनिष्ठ)

कक्षा - द्वादश /

विषय - संस्कृत /

समय- 1.30 घंटा /

पूर्णांक- 40

सामान्य-निर्देश :-

- अस्मिन् प्रश्नपत्रे 40 वस्तुनिष्ठप्रश्नाः सन्ति।
- सर्वे प्रश्नाः समानाङ्काः।
- सर्वे प्रश्नाः अनिवार्याः।
- प्रदत्तेषु विकल्पेषु उचितम् उत्तरं चिनुत।

\*\*\*\*\*

निर्देश :- अधोलिखितं अपठितगद्यांशं पठित्वा प्रदत्तान् प्रश्नान् विकल्पेभ्यः उत्तरं चिनुत-

सर्वेषु धनेषु विद्याधनम् एव उत्तमं धनं मन्यते। विद्यया एव जनाः जानन्ति यत् किं कर्तव्यम् अस्ति किं च अकर्तव्यम्। अनया एव ज्ञायते यत् किम् उचितम् अस्ति किं च अनुचितम्। विद्याधनेन एव वयं जानीमः यत् कः सन्मार्गः अस्ति कः च कुमार्गः। विद्यया एव मनुष्यः संसारे सम्मानं प्राप्नोति। विद्याहीनः जनः पशुतुल्यः एव भवति। कर्तव्याकर्तव्ययोः, धर्मधर्मयोः, हानिलाभयोः उचितानुचितयोश्च मध्ये सः अन्तरं न जानाति। विद्यया एव मानवजीवनमूल्यं ज्ञायते, जनानां सुखदुःखयोः भागं विद्यया एव गृह्यते। विद्याहीनस्य जनस्य जीवने कदापि सुखं, सोहार्द्रं, प्रसन्नता सहभागिताः च न भवन्ति। अतः 'विद्या विहीनः पशुः' इति कथयित्वा विद्यायाः गुणगानं शास्त्रैः कृतम्। विद्याधनाय वारं वारं नमः।

1. किं धनम् उत्तमं मन्यते ?

(क) विद्याधनम्

(ख) पशुधनम्

(ग) सर्वधनम्

(घ) साधुधनम्

2. कया मनुष्यः सम्मानं प्राप्नोति ?

(क) विद्यया

(ख) अनया

(ग) कन्या

(घ) लतया

3. 'वयम्' इति कर्तृपदस्य क्रियापदं किम् ?

(क) जानान्ति

(ख) जानीमः

(ग) जानामः

(घ) ज्ञास्यामः

4. गद्यांशे अव्ययपदं किम् ?

(क) जानीमः

(ख) एव

(ग) अस्ति

(घ) कः

निर्देश :- अधोलिखितं पद्यम् पठित्वा प्रदत्तान् प्रश्नान् विकल्पेभ्यः उत्तरं चिनुत-

तमध्वरे विश्वजिति क्षितीशं  
निःशेषविश्राणितकोषजातम् ।  
उपातविद्यो गुरुदक्षिणार्थी  
कौत्सः प्रपदे वरतन्तुशिष्यः॥

5. विश्वजित् यज्ञं कः अकरोत् ?

(क) कुबेरः

(ख) इन्द्रः

(ग) वरुणः

(घ) रघुः

6. कौत्सः कस्य शिष्यः आसीत् ?

(क) विश्वामित्रस्य

(ख) द्रोणाचार्यस्य

(ग) वरतन्तोः

(घ) परशुरामस्य

7.रघुः कम् अध्वरम् अनुतिष्ठति स्म ?

- (क) अश्वमेधः
- (ख) विश्वजित्
- (ग) पुत्रेष्टिः
- (घ) न कोऽपि

8.‘दक्षिणार्थी’ अस्य सन्धिविच्छेदं चिनुत-

- (क) द+क्षिणार्थी
- (ख) दक्षि+ णार्थी
- (ग) दक्षिणा + अर्थी
- (घ) दक्षिणा+ थी

निर्देश :- अधोलिखितं गद्यांशम् पठित्वा प्रदत्तान् प्रश्नान् विकल्पेभ्यः उत्तरं चिनुत-

दीनबन्धुः श्रीनायारः प्रतिमासं प्रथमदिवसे स्ववेतनस्य अर्धाधिकं भागं केरलं प्रेषयति स्म कश्चित् सम्पर्कः।कानिचिन् मलयालमभाषायाः संवादपत्राणि अतिरिच्य कदापि तस्य नाम्ना किमपि पत्रमागतमिति कोऽपि कदापि न जानाति।

9.दीनबन्धुः श्रीनायारः स्ववेतनस्य अर्धाधिकं भागं कुत्र प्रेषयति स्म ?

- a. उड़ीसाप्रदेशे
- b. मध्यप्रदेशे
- c. उत्तरप्रदेशे
- d. केरलप्रदेशे

10.पत्रस्य भाषा का आसीत् ?

- (क) तमिलभाषा
- (ख) मलयालमभाषा
- (ग) कन्नड़भाषा
- (घ) तेलगुभाषा

11.‘प्रति’योगे का विभक्तिः भवति ?

- (क) द्वितीया

(ख) तृतीया

(ग) चतुर्थी

(घ) पंचमी

12. 'रात्रौ' अस्य विलोमपदम् अत्र किं प्रयुक्तम्?

(क) दिवसे

(ख) मासं

(ग) वेतनं

(घ) अतिरिच्य

निर्देश :- अधोलिखितं पद्यम् पठित्वा प्रदत्तान् प्रश्नान् विकल्पेभ्यः उत्तरं चिनुत-

कर्मण्येवाधिकारस्ते मा फलेषु कदाचन।

मा कर्मफलहेतुर्भूर्मा ते सङ्गोऽस्वकर्मणि॥

13. गीतायां श्रीकृष्णः कस्मै उपदेशं यच्छति ?

(क) युधिष्ठिराय

(ख) भीमाय

(ग) अर्जुनाय

(घ) नकुलाय

14. कर्मण्येवाधिकारस्ते मा .....कदाचन।

उचितं पदं चित्वा रिक्तस्थानं पूरयत।

(क) पुष्पेषु

(ख) फलेषु

(ग) पत्रेषु

(घ) वृक्षेषु

15. उपर्युक्तश्लोकः केन कथितः ?

(क) अर्जुनेन

(ख) भीमेन

(ग) कृष्णेन

(घ) नकुलेन

16. फलेषु पदे का विभक्तिः प्रयुक्ता ?

(क) पंचमी

- (ख) षष्ठी
- (ग) सप्तमी
- (घ) तृतीया

निर्देश :- प्रदत्तेषु विकल्पेषु उचितम् उत्तरं चिनुत।

17. अम्बिकादत्तव्यासस्य रचनां चिनुत -

- (क) मेघदूतम्
- (ख) शिशुपालवधम्
- (ङ) उत्तररामचरितम्
- (ग) शिवराजविजयम्

18. 'सिंहासनद्वित्रिशिका' इति ग्रंथात् कः पाठः संकलितः

- (क) विक्रमस्यौदार्यम्
- (ख) बालकौतुकम्
- (ग) किन्तोः कुटिलता
- (घ) सूक्ति-सुधा

19. संस्कृतभाषायाः सर्वाधिकप्रतिभाशाली गद्यकारः कः ?

- (क) बाणभट्टः
- (ख) कालिदासः
- (ग) अम्बिकादत्तव्यासः
- (घ) चन्द्रशेखरदासवर्मा

20. 'स्मृतः' शब्दस्य विपरीतार्थकपदं चिनुत-

- (क) अस्मृतः
- (ख) विस्मृतः
- (ग) अमृतः
- (घ) मृतः

21. 'सर्वाण्येव' अस्य सन्धिविच्छेदं चिनुत -

- (क) सर्वाणि+एव
- (ख) सर्वा+ण्येव

- (ग) सर्वाण+एव  
(घ) सर्वाण्ये+ व
22. स+उत्साहम् = ?  
(क) सुत्साहम्  
(ख) सात्साहम्  
(ग) सोत्साहम्  
(घ) स्वात्साहम्
23. पुनः + अत्र = ?  
(क) पुनत्र  
(ख) पुनरत्र  
(ग) पुनोरत्र  
(घ) पुनःअत्र
24. 'कोऽपि' अस्य सन्धिविच्छेदं किम् ?  
(क) को+ अपि  
(ख) का + अपि  
(ग) कः+ अपि  
(घ) को +ऽपि
25. 'दातव्यम्' इत्यस्य प्रकृतिप्रत्ययविभागः कुरुत -  
(क) दा+ तव्यत्  
(ख) दा+ क्त्वा  
(ग) दा+ तुमुन्  
(घ) दा+ क्त
26. दृश्+ अनीयर् = ?  
(क) दर्शनीयम्  
(ख) दृशनीय  
(ग) दृशनीयर्  
(घ) दृशानीयर्
27. महत्+त्व = ?  
(क) महत्त  
(ख) महत्त्व  
(ग) महत्ता  
(घ) महान्
28. गुरुता 'पदे कः प्रत्ययः प्रयुक्तः ?  
(क) तल्  
(ख) त्व

(ग) क्त्वा

(घ) क्त

29. 'व्याघ्रभयम्' अस्य सामासिकविग्रहं कुरुत-

(क) व्याघ्रस्य भयम्

(ख) व्याघ्रेण भयम्

(ग) व्याघ्रात् भयम्

(घ) व्याघ्रे भयम्

30. "अहः च निशा च " अस्य समस्तपदं चिनुत-

(क) अहर्निशम्

(ख) अहा निशम्

(ग) अहः निशा

(घ) निशा अहः

31. "दिक् अम्बरम् यस्य सः" अस्य समस्तपदं चिनुत-

(क) दिगाम्बरान्

(ख) दिगम्बरः

(ग) दिगम्बरस्य

(घ) दिगम्बराणाम्

32. 'पितरौ' अस्य सामासिकविग्रहं चिनुत-

(क) पिता पिता

(ख) माता माता

(ग) माता च पिता च

(घ) मातरौ च पितरौ च

33. कर्मणाम् अनारम्भात् पुरुषः नैष्कर्म्यं न अश्नुते। अत्र रेखाङ्कितपदे का विभक्तिः?

(क) षष्ठी

(ख) सप्तमी

(ग) पंचमी

(घ) चतुर्थी

34. 'नमः' 'योगे' का विभक्तिः भवति ?

(क) तृतीया

(ख) चतुर्थी

(ग) पंचमी

(घ) षष्ठी

35. धिक् विद्याहीनम् । अत्र रेखाङ्कितपदे का विभक्तिः?

(क) द्वितीया

- (ख) तृतीया  
(ग) चतुर्थी  
(घ) पंचमी
36. मम माता मयि स्निहयति । अत्र स्निह योगे का विभक्तिः ?  
(क) चतुर्थी  
(ख) पंचमी  
(ग) षष्ठी  
(घ) सप्तमी
37. कति वेदाः ?  
(क) त्रयः  
(ख) चत्वारः  
(ग) पंच  
(घ) षड्
38. “बाणोच्छिष्टं जगत्सर्वम् “ इति उक्तिः कस्य विषये प्रसिद्धा ?  
(क) कालिदासस्य  
(ख) माघस्य  
(ग) बाणभट्टस्य  
(घ) भारवेः
39. गद्यपद्यमिश्रितं काव्यं कथ्यते -  
(क) चम्पूकाव्यम्  
(ख) नाटकम्  
(ग) प्रकरणम्  
(घ) पद्यम्
40. यः नाटकस्य सूत्रं धारयति, सः कः भवति ?  
(क) विषकम्भकः  
(ख) नायकः  
(ग) जवनिका  
(घ) सूत्रधारः

\*\*\*\*\*

झारखण्ड शैक्षिक अनुसंधान एवं प्रशिक्षण परिषद् राँची, झारखण्ड

वार्षिक परीक्षा 2022-23

मॉडल प्रश्न पत्र (विषयनिष्ठ)

झारखण्ड शैक्षिक अनुसंधान एवं प्रशिक्षण परिषद् राँची, झारखण्ड

कक्षा - द्वादश /

विषय - संस्कृत /

समय- 1.30 घंटा /

पूर्णांक- 40

सामान्य-निर्देशाः :-

1. सर्वेषां प्रश्नानाम् उत्तराणि संस्कृते एव कर्तव्याणि-
2. सर्वेषां प्रश्नानाम् संख्या 19 अस्ति ।
3. प्रश्न-संख्या 1 तः 7 पर्यन्तम् अति- लघूत्तरीयाः प्रश्नाः सन्ति। अस्य कृते 2-2 अंकौ निर्धारितौ स्तः। केचन पंच प्रश्नान् उत्तरत।
4. प्रश्न-संख्या 8तः 14 पर्यन्तम् लघूत्तरीयाः प्रश्नाः सन्ति।।अस्य कृते 3-3 अंकाः निर्धारिताः ।केचन पंचैव प्रश्नाः समाधेयाः।
5. प्रश्न-संख्या 15तः 19 पर्यन्तं दीर्घूत्तरीयाः प्रश्नाः सन्ति । अस्य कृते 5-5 अंकाः निर्धारिताः ।केचन त्रयैव प्रश्नान् उत्तरत।

खण्ड -क

### अपठितावबोधनम्

निर्देशः - अस्मिन् खण्डे सर्वे प्रश्नाः समानाङ्काः। केचन् पंचैव प्रश्नाः समाधेयाः। 2\*5=10

अधोलिखितम् अनुच्छेदं पठित्वा प्रदत्तान् प्रश्नान् निर्देशानुसारम् उत्तरत -

भारतदेशः आप्राचीनकालादपि विद्याप्रधानः। विद्याप्रदातारः गुरवः पूज्यतमाः। “ गुरुर्ब्रह्मा गुरुर्विष्णुर्गुरुर्देवो महेश्वरः। गुरुः साक्षात् परं ब्रह्म, तस्मै श्री गुरवे नमः” इत्येव अस्माकं मूलमंत्रः। गुरुणा विना कापि विद्या पूर्णतां न प्राप्नोति। यः गुरुम् आद्रियते ,शुश्रूषते, गुरुपदेशान् आचरति, तस्मै विद्या स्वयं स्पृहयति, गुरुः अपि तादृशं शिष्यं वात्सल्येन पश्यति, सर्वाः विद्याः शिक्षयति च।

प्रश्नाः

1. पूर्णवाक्येन उत्तरत-

2

(क)कः खलु साक्षात् परं ब्रह्म?

(ख) गुरुः कीदृशं शिष्यं वात्सल्येन पश्यति?

2. यथानिर्देशम् उत्तरत-

2

(क)‘प्राप्नोति’ इति क्रियापदस्य कर्तृपदं किम् ?

(ख) ‘विद्याप्रदातारः ’ इति विशेषणस्य विशेष्यं किम्?

(ग)‘आधुनिककालात्’ इति पदस्य किं विलोमपदम् अत्र प्रयुक्तम्?

(घ)‘सेवां करोति’ इति अर्थे किं पर्यायपदम् अत्र प्रयुक्तम्?

### पठितावबोधनम्

अधोलिखितम् गद्यांशं, पद्यं नाट्यांशं च पठित्वा प्रदत्तान् प्रश्नान् निर्देशानुसारं संस्कृतेन उत्तरत-

गद्यांशः

तस्मै राज्ञे व्ययार्थं रत्नचतुष्टयं दास्यामि। द्वितीयरत्नेन भोजनादिकम् अमृततुल्यम् उत्पद्यते। एतेषां महात्म्यम् - एकं रत्नं यद्वस्तु स्मर्यते तद्ददाति। । तृतीयरत्नात् चतुरङ्गबलं भवति । चतुर्थाद् रत्नानिदिव्याभरणानि जायन्ते। तदेतानि रत्नानि गृहीत्वा राज्ञो हस्ते प्रयच्छेति।

3. पूर्णवाक्येन उत्तरत- 2

(क) द्वितीयरत्नेन किम् उत्पद्यते?

(ख) चतुर्थाद् कानि जायन्ते ?

4. यथानिर्देशम् उत्तरत- 2

(क) 'ददाति' अस्य कर्तृपदं किम्?

(ख) 'राज्ञे' अस्य मूलशब्दं लिखत।

(ग) 'विषम्' अस्य विलोमपदम् अत्र किम्?

(घ) 'एतेषां महात्म्यम्' अत्र 'एतेषाम्' इतिपदं केभ्यः प्रयुक्तम्?

**पद्यम्**

सहसा विदधीत न क्रियामविवेकः परमापदां पदम् ।

वृणुते हि विमृश्यकारिणं, गुणलुब्धाः स्वयमेव सम्पदः ॥

5. पूर्णवाक्येन उत्तरत- 2

(क) सहसा किं न विदधीत ?

(ख) अविवेकः कासां पदं वर्तते ?

**नाट्यांशः-**

**बटवः-** पश्यतु कुमारस्तावदाश्चर्यम् ।

**लवः -** दृष्टमवगतं च । नूनमाश्वमेधिकोऽयमश्वः।

**बटवः -** कथं ज्ञायते ?

**लवः -** ननु मूर्खाः । पठितमेव हि युष्माभिरपि तत्काण्डम् । किं न पश्यथ ? प्रत्येकं शतसंख्याः कवचिनो दण्डिनो निषङ्गिणश्च रक्षितारः। यदि च विप्रत्ययस्तत्पृच्छत ।

6. पूर्णवाक्येन उत्तरत- 2

(क) कीदृशः अश्वः तत्र आसीत् ?

(ख) अश्वस्य रक्षार्थं कति रक्षितारः आसन् ?

7. यथानिर्देशम् उत्तरत- 2

(क) 'पश्यथ' इति क्रियापदस्य कर्तृपदं किम् ?

(ख) 'प्रत्ययः' इति पदस्य किं विलोमपदम् अत्र प्रयुक्तम् ?

(ग) 'निषङ्गिणः' अस्य विशेष्यपदम् अत्र किम् ?

(घ) 'पश्यथ' इति पदस्य मूलधातुः लिखत।

खण्ड -ख

निर्देशः -खण्डेऽस्मिन् सर्वे प्रश्नाः समानाङ्काः। केचन् पञ्चैव प्रश्नाः समाधेयाः।

3\*5=15

8. अधोलिखितश्लोकस्य अन्वयं पूर्णं कुरुत-

3

ईशावास्यमिदं सर्वं यत्किञ्च जगत्यां जगत् ।

तेन त्यक्तेन भुञ्जीथा मा कस्यस्विद् धनम् ॥

अन्वयः

जगत्यां यत् किम् च .....इदं सर्वम्..... तेन त्यक्तेन भुञ्जीथाः,  
कस्यस्विद् धनं मा .....।

9. रेखाङ्कितपदानि आधृत्य प्रश्ननिर्माणं कुरुत-

3

(क)योगः कर्मसु कौशलम् ।

(ख) पृथिव्याः सप्त भेदाः।

(ग)कर्मणि एव अधिकारः ते।

10.श्लोकांशमेलनं कुरुत- 3

अ

ब

ददातिप्रतिगृह्णाति

अन्धेन तमसाऽऽवृताः

असूर्या नाम ते लोका

मा फलेषु कदाचन।

कर्मण्येवाधिकारस्ते

गुह्यमाख्याति पृच्छति।

11.कोष्ठकेषु प्रदत्तपदेषु उचितं विभक्तिं प्रयुज्य रिक्तस्थानानि पूरयत -

3

(क)सीता ----- सह वनं गच्छति।(राम)

(ख) ----- अभितः वृक्षाः सन्ति।(ग्राम)

(ग)----- बहिः मन्दिरं शोभते।(नगर)

12.वाक्यनिर्माणं कुरुत - 3

(क)विद्यालयः

(ख) वयम्

(ग)सरोवरम्

13.अशुद्धिशोधनं कुरुत - 3

(क)चत्वारि बालिकाः पठन्ति।

(ख) यूयम् किं कुर्वन्ति ।

(ग) छात्रौ पुस्तकम् पठति।

14.सन्धिविच्छेदं कुरुत - 3

(क)स्वागतम्

(ख) यशोदा

(ग)जगन्नाथः

खण्ड -ग

निर्देशः - खण्डेऽस्मिन् पञ्च प्रश्नाः प्रदत्ताः । केचन त्रयैव उत्तरत।  $5 \times 3 = 15$

15.चित्रं दृष्ट्वा मञ्जूषासहायतया पञ्च वाक्यानि लिखत- 5

मञ्जूषा-



तृणानि, वृक्षः, आकाशे, उदेति, सूर्यः, खगाः, हरितः, गृहाणि, पर्वताः, क्षेत्रम्

16.विद्यालयशुल्कक्षमापनार्थं स्वप्राचार्यं प्रति एकम् आवेदनपत्रं लिखत।

5

17.मञ्जूषातः उचितसङ्केतान् गृहीत्वा अधोलिखितां कथां पूरयित्वा पुनः लिखत।

5

स्वामिनो रामकृष्णपरमहंसस्य .....1..... एको योगी तं प्रति ईर्ष्यालुः अभवत्। एकदा सः स्वामिनम् अधः कर्तुम् तत्पार्श्वे गत्वा .....2..... किमस्ति कोऽपि चमत्कारो भवत्पार्श्वे ? रामकृष्णः अवदत्- “अहं तु .....3..... प्राणी।” योगी कथितवान्- “भवान् जलोपरि .....4..... शक्नोति किम्? जले चलन् मारुतिः अपि .....5.....अलङ्घयत्।अतः भवान् .....6.....जलोपरि चल।” रामकृष्णः प्रत्यवदत्- “ नाहम् एतत् कर्तुं क्षमः।परमेश्वरः एतद् नादिशति तत्कथं .....7..... इमं श्रमं करिष्यामि।” योगी उच्चस्वरेण प्रत्यब्रवीत्- “ अष्टादशवर्षाणि तपः तप्त्वा चमत्कारमिमं लब्धवान् अहम्।” योगिनः .....8..... श्रुत्वा स्वामी प्रत्युत्तरत्, “भवान् अष्टादशवर्षाणि जीवनं वृथा अकरोत्, अहं तु नाविकेन .....9.....गंगायाः पारं गच्छामि।किं भवतः अष्टादशवर्षाणाम् उपार्जनं नाविकस्य पणद्वयान् अधिकम् अस्ति?” स्वामिनो वचांसि श्रुत्वा योगी .....10..... सञ्जातः।

चलितुम्, समुद्रम्,  
अब्रवीत्, पणद्वयेन, निरुत्तरः, परिवर्तितुम्, ग  
वोक्तिम्, गङ्गायाः, सामान्यः, ख्यात्या ।

18.नाट्यसाहित्यस्य वैशिष्ट्यं प्रतिपादयत।

5

19. अधोलिखितरचनानां लेखकानां नामानि लिखत।(केवलं पंचानाम्) 5

(क) रघुवंशम्

(ख) पाषाणीकन्या

(ग) समुद्रसंगमः

(घ) शिशुपालवधम्

(ङ) उत्तररामचरितम्

\*\*\*\*\*

CAREERS360

# MODEL QUESTION FOR Class: 12, EXAM 2023

Time: 1:30 Hours

Sub : Urdu (Elective)

Full Marks: 40

(M.C.Qs: Multiple Choice Questions)

معروضی سوالات۔

سبھی معروضی سوالات لازمی ہیں، سوالوں کی کل تعداد 40 ہیں۔ ہر سوال کے چار متبادل جواب دے گئے ہیں، صحیح جواب کا انتخاب کریں۔ ہر سوال کی قیمت ایک ہے،

1. مرزا غالب نے اپنے کس دوست کو خط لکھا؟

|                        |                       |                   |               |
|------------------------|-----------------------|-------------------|---------------|
| (a) منشی ہر گوپال تفتہ | (b) منشی بنی بخش حقیر | (c) A اور B دونوں | (d) کوئی نہیں |
|------------------------|-----------------------|-------------------|---------------|

2. تنقیدی مضمون "امراؤ جان ادا" دراصل نثری ادب کی کیسی صنف ہے؟

|            |          |           |             |
|------------|----------|-----------|-------------|
| (a) داستان | (b) ناول | (c) ڈرامہ | (d) انشائیہ |
|------------|----------|-----------|-------------|

3. قراۃ العین حیدر کا کون سا افسانہ آپ کے نصاب میں شامل ہے؟ ہر دل کال

|                |            |                  |          |
|----------------|------------|------------------|----------|
| (a) فوٹو گرافر | (b) بجو کا | (c) سکون کی نیند | (d) لمحے |
|----------------|------------|------------------|----------|

4. "روشنائی" نثری ادب کی کیسی صنف ہے؟

|            |           |             |             |
|------------|-----------|-------------|-------------|
| (a) افسانہ | (b) یادیں | (c) رپورتاژ | (d) انشائیہ |
|------------|-----------|-------------|-------------|

5. اختر الایمان کی پیدائش کب ہوئی؟

|           |           |           |           |
|-----------|-----------|-----------|-----------|
| (a) 1905ء | (b) 1915ء | (c) 1925ء | (d) 1935ء |
|-----------|-----------|-----------|-----------|

6. نثری ادب کی صنف "آپ بیتی" کو اور کیا کہا جاتا ہے؟

|           |          |             |               |
|-----------|----------|-------------|---------------|
| (a) سوانح | (b) خاکہ | (c) خودنوشت | (d) کوئی نہیں |
|-----------|----------|-------------|---------------|

7. شفیع جاوید کے افسانہ کا موضوع کیا ہے؟

|             |             |              |              |
|-------------|-------------|--------------|--------------|
| (a) ہم 'تم' | (b) تم 'ہم' | (c) میں 'وہ' | (d) وہ 'میں' |
|-------------|-------------|--------------|--------------|

8. صورت تو دیکھو کالابھنگ "لمبے لمبے پاؤں" بے ڈول چہرہ "جیسے الفاظ سے مصنف نے کس کا حلیہ بیان کیا ہے؟

|         |          |           |          |
|---------|----------|-----------|----------|
| (a) کوا | (b) چوٹی | (c) بھینس | (d) مچھر |
|---------|----------|-----------|----------|

9. کنہیا لال کپور نے کس مشہور شاعر کو جدید شعراء کی مجلس میں پیش کیا ہے؟

|         |          |         |          |
|---------|----------|---------|----------|
| (a) میر | (b) غالب | (c) درد | (d) مومن |
|---------|----------|---------|----------|

10. رام لال کا سفر نامہ آپ کے نصاب میں کس عنوان سے ہے؟

|                      |                      |                        |               |
|----------------------|----------------------|------------------------|---------------|
| (a) سرخ پتوں کی بہار | (b) زرد پتوں کی بہار | (c) سوکھے پتوں کی بہار | (d) کوئی نہیں |
|----------------------|----------------------|------------------------|---------------|

11. غزل میں مطلع کے علاوہ دوسرا مطلع بھی ہو تو اسے کیا کہتے ہیں؟

|              |              |                           |               |
|--------------|--------------|---------------------------|---------------|
| (a) حسن مطلع | (b) زیب مطلع | (c) حسن یا زیب مطلع دونوں | (d) کوئی نہیں |
|--------------|--------------|---------------------------|---------------|

12. خواجہ الطاف حسین حالی کہاں پیدا ہوئے؟

|             |              |             |             |
|-------------|--------------|-------------|-------------|
| (a) پانی پت | (b) لودھیانہ | (c) جالندھر | (d) چند گڑھ |
|-------------|--------------|-------------|-------------|

13. اول شب وہ بزم کی رونق شمع بھی تھی پروانہ بھی کس شاعر کی غزل کا مصرع ہے؟

|          |          |          |          |
|----------|----------|----------|----------|
| (a) حالی | (b) آرزو | (c) جذبی | (d) اختر |
|----------|----------|----------|----------|

14. لغت میں کس شعری صنف کے معنی "لڑی میں موتی پرونا" ہوتا ہے؟

|         |         |         |         |
|---------|---------|---------|---------|
| (a) حمد | (b) نعت | (c) غزل | (d) نظم |
|---------|---------|---------|---------|

15. نظم "گور غریباں" کس انگریزی زبان کے شاعر کا اردو ترجمہ ہے؟

|                     |             |               |               |
|---------------------|-------------|---------------|---------------|
| (a) ولیم ورڈس ور تھ | (b) شیکسپیر | (c) تھامس گرے | (d) کوئی نہیں |
|---------------------|-------------|---------------|---------------|

16. علامہ اقبال کے بزرگوں کا سلسلہ کہاں سے ملتا ہے؟

|          |           |           |           |
|----------|-----------|-----------|-----------|
| (a) کابل | (b) بخارا | (c) کشمیر | (d) لاہور |
|----------|-----------|-----------|-----------|

17. نظم "روح ارضی آدم کا استقبال کرتی ہے" کے شاعر کون ہیں؟

|                |                |              |               |
|----------------|----------------|--------------|---------------|
| (a) محمد اقبال | (b) جمیل مظہری | (c) ن م راشد | (d) عمیق حنفی |
|----------------|----------------|--------------|---------------|

18. ن م راشد کا پورا نام کیا تھا؟

|                    |                   |                   |               |
|--------------------|-------------------|-------------------|---------------|
| (a) نذیر محمد راشد | (b) نور محمد راشد | (c) نذر محمد راشد | (d) کوئی نہیں |
|--------------------|-------------------|-------------------|---------------|

19. مندرجہ ذیل میں سے کس نظم کا مرکزی خیال فساد کی قتل و غارت گری ہے؟

|                      |                      |             |            |
|----------------------|----------------------|-------------|------------|
| (a) زندگی سے ڈرتے ہو | (b) ملک بے سحر و شام | (c) یاد نگر | (d) ارتقاء |
|----------------------|----------------------|-------------|------------|

20. طویل نظم وقت کا ترانہ کس کی نظم ہے؟

|              |                |               |                     |
|--------------|----------------|---------------|---------------------|
| (a) ن م راشد | (b) محمد اقبال | (c) عمیق حنفی | (d) علی سردار جعفری |
|--------------|----------------|---------------|---------------------|

21. منشی پریم چند کے کس ناول کا ایک حصہ "خیابان اردو" میں شامل ہے؟

|               |           |          |                |
|---------------|-----------|----------|----------------|
| (a) بازار حسن | (b) گودان | (c) بیوہ | (d) چوگان ہستی |
|---------------|-----------|----------|----------------|

22. مندرجہ ذیل میں سے کون سا ناول پریم چند کا نہیں ہے؟

|               |               |           |                     |
|---------------|---------------|-----------|---------------------|
| (a) میدان عمل | (b) بازار حسن | (c) گودان | (d) آخر شب کے ہمسفر |
|---------------|---------------|-----------|---------------------|

23. ڈرامہ "یہودی کی لڑکی" کے ڈرامہ نگار کون ہیں؟

|               |                |                     |                         |
|---------------|----------------|---------------------|-------------------------|
| (a) امانت علی | (b) امتیاز علی | (c) آغا حشر کاشمیری | (d) ان میں سے کوئی نہیں |
|---------------|----------------|---------------------|-------------------------|

24. مارکس اور حنا کس ڈرامہ کے اہم کردار ہیں؟

|             |                   |               |               |
|-------------|-------------------|---------------|---------------|
| (a) انارکلی | (b) یہودی کی لڑکی | (c) اندر سبھا | (d) کوئی نہیں |
|-------------|-------------------|---------------|---------------|

25. "کلرک کی موت" میں کس کی کہانی پیش کی گئی ہے؟

|                 |              |               |                 |
|-----------------|--------------|---------------|-----------------|
| (a) چیر ویا کوف | (b) چٹیا کوٹ | (c) مہر افروز | (d) کسی کی نہیں |
|-----------------|--------------|---------------|-----------------|

26. جنم دن کے مصنف کون ہیں؟

|                 |               |               |               |
|-----------------|---------------|---------------|---------------|
| (a) چے خف ویکوم | (b) محمد بشیر | (c) نرمل ورما | (d) کوئی نہیں |
|-----------------|---------------|---------------|---------------|

27. جنم دن میں کس انسان کے جنم دن کو پیش کیا گیا ہے؟

|                |                 |                |               |
|----------------|-----------------|----------------|---------------|
| (a) امیر انسان | (b) مغرور انسان | (c) مفلس انسان | (d) کوئی نہیں |
|----------------|-----------------|----------------|---------------|

28. نرمل ورما کی کہانی کا موضوع کیا ہے؟

|              |              |                |               |
|--------------|--------------|----------------|---------------|
| (a) جلتا شہر | (b) چوڑی سڑک | (c) جلتی جھاڑی | (d) کوئی نہیں |
|--------------|--------------|----------------|---------------|

29. پطرس بخاری کا انشائیہ "خیابان اردو" میں کس عنوان سے شامل ہے؟

|                      |                 |             |               |
|----------------------|-----------------|-------------|---------------|
| (a) مرحوم کی یاد میں | (b) یادش بخیریا | (c) چارپائی | (d) کوئی نہیں |
|----------------------|-----------------|-------------|---------------|

30. پطرس بخاری کا اصل نام کیا تھا؟

|                    |                    |                  |               |
|--------------------|--------------------|------------------|---------------|
| (a) محمد شاہ بخاری | (b) احمد شاہ بخاری | (c) دل شاد بخاری | (d) کوئی نہیں |
|--------------------|--------------------|------------------|---------------|

31. مندرجہ ذیل میں سے کون ایک ادیب کا تعلق فورٹ ولیم کالج سے نہیں تھا؟

|            |                   |              |               |
|------------|-------------------|--------------|---------------|
| (a) میرامن | (b) شیر علی افسوس | (c) للوال جی | (d) کرشن چندر |
|------------|-------------------|--------------|---------------|

32. فورٹ ولیم کالج میں لکھی گئی کتابوں میں سے کون سی ایک کتاب نہیں ہے؟

|                |              |                 |              |
|----------------|--------------|-----------------|--------------|
| (a) باغ و بہار | (b) باغ اردو | (c) فسانہ عجائب | (d) مذہب عشق |
|----------------|--------------|-----------------|--------------|

33. کس ماہر فن نے دہلی اور اس کے اطراف کو اردو کی جائے پیدائش قرار دیا ہے؟

|                   |                    |                      |                     |
|-------------------|--------------------|----------------------|---------------------|
| (a) مسعود حسن خاں | (b) محمد حسین آزاد | (c) نصیر الدین ہاشمی | (d) سید سلیمان ندوی |
|-------------------|--------------------|----------------------|---------------------|

34. اردو کس زبان کا لفظ ہے؟

|           |          |          |             |
|-----------|----------|----------|-------------|
| (a) فارسی | (b) عربی | (c) ترکی | (d) انگریزی |
|-----------|----------|----------|-------------|

35. مندرجہ ذیل میں سے کس شاعر کا تعلق دبستان دہلی سے ہے؟

|                 |                        |                      |               |
|-----------------|------------------------|----------------------|---------------|
| (a) میر تقی میر | (b) خواجہ حیدر علی آتش | (c) میر برب علی انیس | (d) کوئی نہیں |
|-----------------|------------------------|----------------------|---------------|

36. مرزا غالب کا تعلق کس دبستان سے ہے؟

|                      |                  |                 |               |
|----------------------|------------------|-----------------|---------------|
| (a) دبستان عظیم آباد | (b) دبستان لکھنؤ | (c) دبستان دہلی | (d) کوئی نہیں |
|----------------------|------------------|-----------------|---------------|

37. مندرجہ ذیل میں سے کس شاعر کا تعلق دبستان لکھنؤ سے نہیں ہے؟

|         |          |             |          |
|---------|----------|-------------|----------|
| (a) آتش | (b) انیس | (c) میر حسن | (d) مومن |
|---------|----------|-------------|----------|

38. علی گڑھ تحریک سے وابستہ تھے؟

|           |                     |                 |           |
|-----------|---------------------|-----------------|-----------|
| (a) سرسید | (b) الطاف حسین حالی | (c) شبلی نعمانی | (d) تینوں |
|-----------|---------------------|-----------------|-----------|

39. مندرجہ ذیل میں سے کس شاعر کے یہاں رومانیت نظر نہیں آتی؟

|                 |                    |                     |                   |
|-----------------|--------------------|---------------------|-------------------|
| (a) اختر شیرانی | (b) جوش ملیح آبادی | (c) الطاف حسین حالی | (d) حفیظ جالندھری |
|-----------------|--------------------|---------------------|-------------------|

40. مندرجہ ذیل میں سے کون ترقی پسند تحریک سے وابستہ نہیں تھے؟

|                  |                    |               |                |
|------------------|--------------------|---------------|----------------|
| (a) فیض احمد فیض | (b) سعادت حسن منٹو | (c) کرشن چندر | (d) لامہ اقبال |
|------------------|--------------------|---------------|----------------|

معروضی سوالات کے جوابات۔

|      |       |       |       |       |
|------|-------|-------|-------|-------|
| 1. C | 9. B  | 17. A | 25. A | 33. A |
| 2. B | 10. B | 18. C | 26. B | 34. C |
| 3. A | 11. C | 19. C | 27. C | 35. A |
| 4. B | 12. A | 20. D | 28. C | 36. C |
| 5. B | 13. B | 21. C | 29. A | 37. D |
| 6. C | 14. D | 22. D | 30. B | 38. D |
| 7. C | 15. C | 23. C | 31. D | 39. C |
| 8. D | 16. C | 24. B | 32. C | 40. D |

MODEL QUESTION FOR Class: 10, EXAM 2023

Time: 1:30 Hours

Subject: Urdu

Full Marks: 40

ضروری ہدایات

سوالات کو تین حصوں میں تقسیم کیا گیا ہے۔ سبھی حصوں سے سوالوں کے جواب دیئے گئے ہدایات کے مطابق دیں۔  
سوالوں کی قیمت بائیں جانب درج ہیں

2x5=10

Group "A"

مندرجہ ذیل سات سوالوں میں سے کسی پانچ کے جواب دیں۔ جواب ایک لفظ یا ایک جملہ میں ہی دیں۔

1۔ مرزا غالب کے ذریعے لکھے خطوط اپنے کن کن دوستوں کے نام ہے

2۔ خوجی ایک مطالعہ "تنقیدی مضمون کے مصنف کون ہیں؟

3۔ قرۃ العین حیدر "کب اور کہاں پیدا ہوئیں؟

4۔ غزل کا پہلا اور آخری شعر کیا کہلاتا ہے؟

5۔ آپ کے نصاب میں شامل 'اقبال' کی نظم کا عنوان کیا ہے؟

6۔ طویل نظم "وقت کا ترانہ" کے شاعر کون ہیں؟

7۔ بنیادی طور پر ڈرامے کے دو حصے کون کون ہیں؟

3x5=15

Group "B"

مندرجہ ذیل سات سوالوں میں سے کسی پانچ سوالوں کا جواب لگ بھگ پچاس لفظوں میں دیں۔

8۔ خوجی کو مغرور ثابت کرنے کے لیے کیا دلیلیں پیش کی گئی ہیں؟

9۔ افسانہ "فوٹو گرافر" میں زندگی کی کس حقیقت کو بیان کیا گیا ہے؟

10۔ جنگ آزادی کی تاریخ میں اجلیاں والا باغ کی کیا اہمیت ہے؟

11۔ الطاف حسین حالی کی غزل کا کوئی شعر لکھیں اور تشریح کریں؟

12۔ جواب بھی نہیں آئی، اس گھڑی سے ڈرتے ہو۔ شاعر نے یہ کیوں کہا؟

13۔، چیر ویا کوف، کو ایک صاحب اخلاق انسان کیوں کہا گیا ہے؟

14۔ "فورٹ ولیم کالج" سے وابستہ تین مصنفوں کے نام بتائیں؟

5x3=15

Group "C"

مندرجہ ذیل پانچ سوالوں میں سے کسی تین کا جواب لگ بھگ دس جملوں میں دیں۔

- 15۔ "امراؤ حبان ادا" کے کردار پر مختصر روشنی ڈالیے؟
- 16۔ "اختر الایمان" کی سوانح حیات پر روشنی ڈالئے؟
- 17۔ اب بھاگتے ہیں سایہ عشق بتاں سے ہم "اس مصرعہ کے بعد کا مصرعہ لکھیں اور شعر کی تشریح کریں؟
- 18۔ "کلرک کی موت" کا خلاصہ اپنی زبان میں لکھیں؟
- 19۔ دبستان دہلی سے تعلق رکھنے والے پانچ شاعروں کے نام بتائیں؟

झारखण्ड शैक्षिक अनुसंधान एवं प्रशिक्षण परिषद्  
राँची, झारखंड  
Jharkhand Council of Educational Research and Training  
Ranchi, Jharkhand  
वार्षिक इन्टरमीडिएट परीक्षा - 2023  
Annual Intermediate Exam - 2023  
मॉडल प्रश्न पत्र (MCQ)  
Model Question Paper (MCQ)

|                       |  |                                     |                                |
|-----------------------|--|-------------------------------------|--------------------------------|
| कक्षा- 12<br>Class-12 | विषय - अर्थशास्त्र<br>Sub. - Economics | समय- 1:30 घंटे<br>Time - 1:30 Hours | पूर्णांक- 40<br>Full Marks- 40 |
|-----------------------|--|-------------------------------------|--------------------------------|

सामान्य निर्देश :-

General Instructions: -

- कुल 40 प्रश्न हैं।  
Total number of questions is 40.
- सभी प्रश्नों के उत्तर अनिवार्य हैं।  
All questions are mandatory.
- प्रत्येक प्रश्न के लिए एक अंक निर्धारित है।  
One mark is assigned to each question.
- प्रत्येक प्रश्न के चार विकल्प दिए गए हैं। सही विकल्प का चयन कीजिए।  
There are four options for each of the questions. Choose the correct option.
- गलत उत्तर के लिए कोई अंक नहीं काटे जाएंगे।  
There is no negative marking for wrong answer.

1. अर्थव्यवस्था की किस समस्या का संबंध उत्पादन की तकनीक के चयन से है?

Which problem of an economy is related to the choice of technology of production?

(a) क्या उत्पादन करें?

What to produce?

(c) कैसे उत्पादन करें?

How to produce?

(b) कितनी मात्रा में उत्पादन करें?

In what quantity to produce?

(d) किसके लिए उत्पादन करें?

To whom to produce?

2. कुल उपयोगिता अधिकतम होती है, जब सीमांत उपयोगिता का मान ..... होता है।  
Total utility is maximum when the value of marginal utility is.....
- |                         |                         |
|-------------------------|-------------------------|
| (a) शून्य<br>Zero       | (b) ऋणात्मक<br>Negative |
| (c) धनात्मक<br>Positive | (d) न्यूनतम<br>Minimum  |
3. सामान्यतः एक उदासीनता वक्र होता है-  
Generally, an Indifference curve is -
- |  |  |
|--|--|
| (a) वृत्ताकार<br>Circular shaped                   | (b) 'U' आकार का<br>'U' shaped                      |
| (c) मूल बिन्दु की ओर उत्तल<br>Convex to the origin | (d) मूल बिन्दु की ओर अवतल<br>Concave to the origin |
4. सामान्यतः एक माँग वक्र की ढाल होती है-  
Generally, the slope of a demand curve is -
- |   |   |
|---|---|
| (a) धनात्मक<br>Positive                                       | (b) ऋणात्मक<br>Negative                                       |
| (c) पहले धनात्मक फिर ऋणात्मक<br>First positive, then negative | (d) पहले ऋणात्मक फिर धनात्मक<br>First negative, then positive |
5. एक सरल रेखा माँग वक्र के मध्य बिन्दु पर माँग की कीमत लोच ..... होती है।  
The price elasticity of demand at midpoint of a straight-line demand curve is.....
- |                                 |                               |
|---------------------------------|-------------------------------|
| (a) शून्य<br>Zero               | (b) एक<br>One                 |
| (c) एक से अधिक<br>More than one | (d) एक से कम<br>Less than one |
6. निम्न में से किस वक्र का आकार 'उल्टा U आकार' का होता है?  
Which of the following curve is inverted 'U' shaped?
- |  |  |
|--|--|
| (a) औसत स्थिर लागत<br>Average fixed cost | (b) औसत परिवर्ती लागत<br>Average variable cost |
| (c) सीमांत लागत<br>Marginal cost         | (d) औसत उत्पाद<br>Average product              |

7. उत्पादन फलन  $Q = AL^\alpha K^\beta$  में पैमाने का प्रतिफल की माप है-

The measurement of returns to scale in production function  $Q = AL^\alpha K^\beta$  is-

- |                           |                      |
|---------------------------|----------------------|
| (a) $\alpha + \beta$      | (b) $\alpha - \beta$ |
| (c) $\alpha \times \beta$ | (d) $\alpha/\beta$   |

8. जब सीमांत लागत, औसत लागत से कम होती है, तब औसत लागत-

When marginal cost is less than average cost, then the average cost-

- |                            |   |
|----------------------------|---|
| (a) घटती है।<br>diminishes | (b) न्यूनतम होती है।<br>becomes minimum |
| (c) बढ़ती है।<br>increases | (d) अधिकतम होती है।<br>becomes maximum  |

9. उत्पादन की मात्रा में परिवर्तन करने पर किस लागत में परिवर्तन नहीं होता है?

Which cost does not change with the change in output?

- |  |  |
|--|--|
| (a) औसत स्थिर लागत<br>Average fixed cost | (b) औसत परिवर्ती लागत<br>Average variable cost |
| (c) सीमांत लागत<br>Marginal cost         | (d) कुल स्थिर लागत<br>Total fixed cost         |

10. निम्नलिखित में से किस बाजार में एक फर्म कीमत-स्वीकारक होता है?

In which of the following market structures, a firm is price taker?

- |  |  |
|--|--|
| (a) एकाधिकार<br>Monopoly                     | (b) एकाधिकृत प्रतियोगिता<br>Monopolistic Competition |
| (c) पूर्ण प्रतियोगिता<br>Perfect Competition | (d) अल्पाधिकार<br>Oligopoly                          |

11. एक पूर्णप्रतियोगी फर्म के संतुलन के लिए निम्न में से कौन सा विकल्प सही है?

Which of the following option is correct for equilibrium of a firm in perfect competition?

- |                      |                                 |
|----------------------|---------------------------------|
| (a) $MR = MC$        | (b) $MR - MC = 0$               |
| (c) $MR \div MC = 1$ | (d) इनमें से सभी (All of these) |

12. निम्नलिखित रेखाचित्र से पूर्ति की लोच के किस मान की माप होती है?

Which value of elasticity of supply is measured by following diagram?

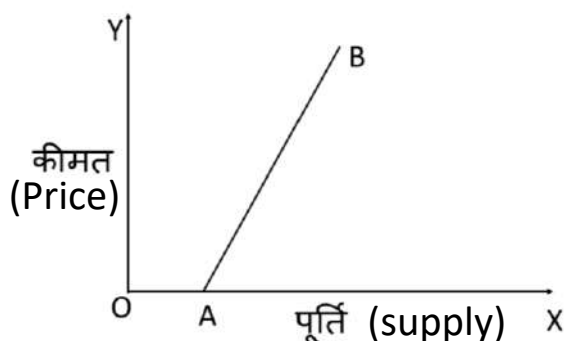

(a) शून्य

Zero

(b) एक से कम

Less than one

(c) एक से अधिक

More than one

(d) एक

One

13. इकमुश्त कर लगाने से किसी वस्तु की पूर्ति पर क्या प्रभाव होता है?

What is the effect of lumpsum tax on supply of a goods?

(a) पूर्ति कम हो जाती है।

Supply diminishes

(b) पूर्ति में वृद्धि होती है।

Supply increases

(c) पूर्ति अपरिवर्तित रहती है।

Supply remains unchanged

(d) पूर्ति शून्य हो जाती है।

Supply becomes zero

14. अन्य बातें समान रहने पर, किसी वस्तु की माँग में वृद्धि होने से बाजार संतुलन पर क्या प्रभाव होगा?

Other things remain unchanged, what is the effect of increase in demand of a goods on market equilibrium?

(a) संतुलन कीमत में कमी एवं संतुलन मात्रा में वृद्धि होगी।

Equilibrium price will decrease and equilibrium quantity will increase.

(b) संतुलन कीमत में वृद्धि एवं संतुलन मात्रा में कमी होगी।

Equilibrium price will increase and equilibrium quantity will decrease.

(c) संतुलन कीमत एवं संतुलन मात्रा में वृद्धि होगी।

Equilibrium price and equilibrium quantity will increase

(d) संतुलन कीमत एवं संतुलन मात्रा में कमी होगी।

Equilibrium price and equilibrium quantity will decrease.

15. आधिक्य माँग की स्थिति में कीमत में प्रवृत्ति होती है-

If there is excess of demand then the price tends to

(a) कमी होने की

Fall

(c) शून्य होने की

Be zero

(b) वृद्धि होने की

Increase

(d) अपरिवर्तित रहने की

Be unchanged

16. आधिक्य पूर्ति की स्थिति होती है जब-

There is excess of supply, when-

(a)  $D > S$

(b)  $D < S$

(c)  $D = S$

(d)  $D = S = 0$

\*जहाँ  $D$  = माँग(Demand) और  $S$  = पूर्ति(Supply)

17. अन्य बातें समान रहने पर, किसी वस्तु की पूर्ति में कमी होने से बाजार संतुलन पर क्या प्रभाव होगा?

Other things remain constant, what is the effect of decrease in supply of a goods on market equilibrium?

(a) संतुलन कीमत में कमी एवं संतुलन मात्रा में वृद्धि होगी।

Equilibrium price will decrease and equilibrium quantity will increase.

(b) संतुलन कीमत में वृद्धि एवं संतुलन मात्रा में कमी होगी।

Equilibrium price will increase and equilibrium quantity will decrease.

(c) संतुलन कीमत एवं संतुलन मात्रा में वृद्धि होगी।

Equilibrium price and equilibrium quantity will increase.

(d) संतुलन कीमत एवं संतुलन मात्रा में कमी होगी।

Equilibrium price and equilibrium quantity will decrease.

18. एकाधिकार में अधिकतम कुल आगम के उत्पादन स्तर पर वस्तु की माँग की कीमत लोच कितनी होती है?

What is the price elasticity of demand for a goods at production level of maximum total revenue in Monopoly?

(a) 0

(b) 1

(c) 1 से कम

(d) 1 से अधिक

Less than 1

More than 1

19. द्वयाधिकार में विक्रेताओं की कितनी संख्या होती है?

How many sellers are there in duopoly?

- (a) 1 (b) 4  
(c) 3 (d) 2

20. निम्न में किस बाजार में विभेदीकृत वस्तुओं का उत्पादन होता है?

In which of the following market differentiated goods are produced?

- (a) एकाधिकार (b) एकाधिकृत प्रतियोगिता  
Monopoly Monopolistic competition  
(c) पूर्ण प्रतियोगिता (d) इनमें से सभी  
Perfect competition All of these

21. 'द जेनरल थ्योरी ऑफ इम्प्लॉइमेंट इन्टरेस्ट एण्ड मनी' नामक पुस्तक के लेखक कौन हैं?

Who is writer of the book 'The General Theory of Employment, Interest and Money'?

- (a) अल्फ्रेड मार्शल (b) एडम स्मिथ  
Alfred Marshal Adam Smith  
(c) जे. एम. केन्स (d) जे. एन. केन्स  
J.M. Keynes J. N. Keynes

22. GDP और NDP में क्या संबंध है?

What is the relationship between GDP and NDP?

- (a)  $GDP = NDP - \text{मूल्यहास}$  (b)  $GDP = NDP \times \text{मूल्यहास}$   
 $GDP = NDP - \text{Depreciation}$   $GDP = NDP \times \text{Depreciation}$   
(c)  $GDP = NDP + \text{मूल्यहास}$  (d)  $NDP = GDP + \text{मूल्यहास}$   
 $GDP = NDP + \text{Depreciation}$   $NDP = GDP + \text{Depreciation}$

23. निम्न में किस वस्तु के निर्माण में गेहूँ एक मध्यवर्ती वस्तु है?

Wheat is an intermediate goods in manufacturing of which of the following goods?

- (a) चपाती (b) बिस्कुट  
Chapati Biscuits  
(c) ब्रेड (d) इनमें से सभी  
Breads All of these

24. किसी वर्ष GDP की गणना में निम्न में से किस मद के मूल्य को शामिल नहीं किया जाएगा?

Which of the following item is not included in the calculation of GDP in a year?

(a) नई कार का मूल्य

Value of a new car

(c) शिक्षक का शिक्षण शुल्क

Tuition Fee of a teacher

(b) प्रयुक्त कार का बिक्री मूल्य

Selling price of a used car

(d) ब्रेड का मूल्य

Value of Breads

25. निम्नलिखित में से किस विधि से जीडीपी की गणना की जा सकती है?

GDP can be calculated by which of the following methods?

(a) मूल्य वृद्धि विधि

Method of value addition

(c) व्यय विधि

Expenditure Method

(b) आय विधि

Income method

(d) इनमें से सभी

All of these

26. सन् 2016 में किए गए विमुद्रीकरण में किस मूल्य के नोट को बाजार प्रचलन से बाहर किया गया था?

In the demonetization done in 2016, Which denominations of Currencies was taken out of circulation?

(a) 50 रुपये एवं 100 रुपये

₹50 and ₹100

(c) 500 रुपये एवं 1000 रुपये

₹500 and ₹1000

(b) 100 रुपये एवं 500 रुपये

₹100 and ₹500

(d) 500 रुपये एवं 200 रुपये।

₹500 and ₹200

27. निम्न में कौन सा एक कार्य केन्द्रीय बैंक का नहीं है?

Which of the following is not the function of a central bank?

(a) मुद्रा निर्गमन

Note Issuing

(c) जनता से जमा स्वीकार करना

Accepting deposits with public

(b) साख नियंत्रण

Credit control

(d) सरकार का बैंक

Bank of governments.

28. भारत का एक केन्द्रीय बैंक है-

The central bank of India is-

(a) भारतीय स्टेट बैंक

State Bank of India

(c) भारतीय रिजर्व बैंक

Reserve Bank of India

(b) सेंट्रल बैंक ऑफ इंडिया

Central Bank of India

(d) बैंक ऑफ इंडिया

Bank of India

29. निम्नलिखित में सबसे तरल मुद्रा कौन सी है?

Which of the following is the most liquid money?

(a)  $M_1$

(b)  $M_2$

(c)  $M_3$

(d)  $M_4$

30. उपभोग फलन  $C = A + bY$  में प्रेरित उपभोग है-

The induced consumption in the consumption function  $C = A + bY$  is -----

(a) A

(b) b

(c) C

(d)  $bY$

31.  $MPC + MPS = \dots\dots\dots$

(a) 0

(b) 2

(c) 1

(d)  $\infty$

32. निम्न रेखाचित्र में स्वायत्त निवेश की रेखा है-

What is the line of autonomous investment in the following diagram?

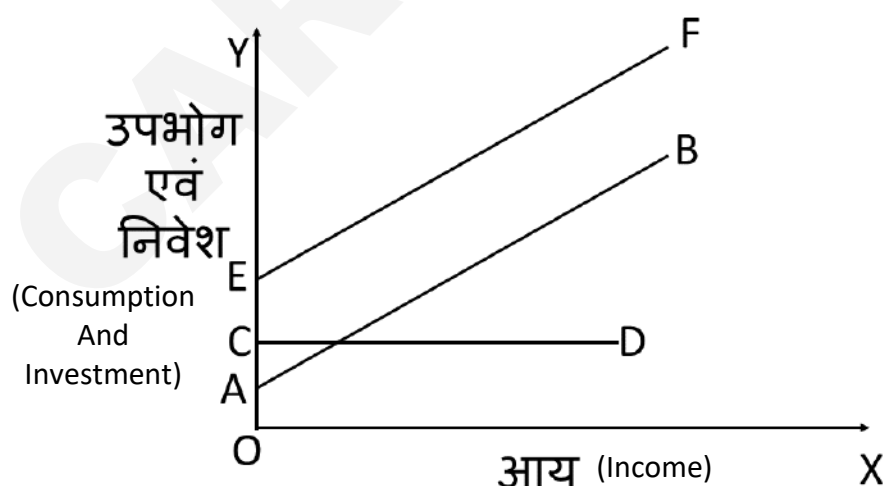

(a) AB

(b) OX

(c) CD

(d) EF

33. किसी अर्थव्यवस्था में यदि  $MPS = 0.4$  है तो गुणक का मान क्या होगा?

If the value of MPS in an economy is 0.4, then what will be the value of multiplier?

- |         |         |
|---------|---------|
| (a) 1   | (b) 0.4 |
| (c) 0.6 | (d) 2.5 |

34. निम्न में से प्रत्यक्ष कर का एक उदाहरण कौन सा नहीं है?

Which of the following is not an example of direct tax?

- |  |                              |
|--|------------------------------|
| (a) उपहार कर<br>Gift tax                       | (b) संपत्ति कर<br>Wealth tax |
| (c) वस्तु एवं सेवा कर<br>Goods and Service tax | (d) आयकर<br>Income tax       |

35. निम्न में से सार्वजनिक वस्तु का एक उदाहरण कौन सा है?

Which of the following is an example of public goods?

- |                         |                      |
|-------------------------|----------------------|
| (a) कार<br>Car          | (b) सड़क<br>Road     |
| (c) चॉकलेट<br>Chocolate | (d) कपड़ा<br>Clothes |

36. भारत में GST कब लागू किया गया?

When was GST implemented in India?

- |          |          |
|----------|----------|
| (a) 1991 | (b) 2016 |
| (c) 2017 | (d) 1947 |

37. राजस्व व्यय एवं राजस्व प्राप्तियों के अंतर को क्या कहा जाता है?

What is the difference between Revenue expenditure and Revenue receipts called?

- |                                     |                                      |
|-------------------------------------|--------------------------------------|
| (a) राजकोषीय घाटा<br>Fiscal deficit | (b) प्राथमिक घाटा<br>Primary deficit |
| (c) व्यापार घाटा<br>Trade deficit   | (d) राजस्व घाटा<br>Revenue deficit   |

38. व्यापार संतुलन क्या है?

What is Balance of Trade?

- (a) आयात और निर्यात का अंतर (Difference between Imports and Exports)
- (b) निर्यात और आयात का अंतर (Difference between Exports and Imports)
- (c) आयात और निर्यात का योग (Sum of Imports and Exports)
- (d) निर्यात और आयात का गुणनफल (Product of Imports and Exports)

39. यदि कोई भारतीय किसी चीनी मोबाईल कंपनी को खरीदता है तो इस लेन-देन को भारत के भुगतान संतुलन में कहाँ दर्ज किया जाएगा?

If an Indian buys a Chinese mobile company, where will this transaction be entered in India's balance of payment?

- |   |  |
|---|--|
| (a) चालू खाते के डेबिट मद में<br>In debit of current account  | (b) चालू खाते के क्रेडिट मद में<br>In credit of current account  |
| (c) पूँजी खाते के डेबिट मद में<br>In debit of capital account | (d) पूँजी खाते के क्रेडिट मद में<br>In credit of capital account |

40. निम्नलिखित में से कौन सा मद भुगतान संतुलन के चालू खाते का एक घटक है?

Which of the following item is a component of current account of balance of payment?

- |  |  |
|--|--|
| (a) प्रत्यक्ष निवेश<br>Direct Investment | (b) विदेशी ऋण<br>Foreign debt              |
| (c) विदेशी सहायता<br>Foreign aid         | (d) वस्तुओं का निर्यात<br>Exports of goods |

झारखण्ड शैक्षिक अनुसंधान एवं प्रशिक्षण परिषद् राँची, झारखण्ड  
वार्षिक इन्टरमीडिएट परीक्षा - 2023  
मॉडल प्रश्न पत्र (विषयनिष्ठ)

|            |                    |                |              |
|------------|--------------------|----------------|--------------|
| कक्षा - 12 | विषय - अर्थशास्त्र | समय- 1:30 घंटे | पूर्णांक- 40 |
|------------|--------------------|----------------|--------------|

सामान्य निर्देश:-

- परीक्षार्थी यथासंभव अपने शब्दों में उत्तर दीजिए।
- कुल प्रश्नों की संख्या 19 है।
- प्रश्न संख्या 1 से 7 तक अति लघु-उत्तरीय प्रश्न है। इनमें से किन्हीं पाँच प्रश्नों के उत्तर एक शब्द या एक वाक्य में दीजिए। प्रत्येक प्रश्न का मान 2 अंक निर्धारित है।
- प्रश्न संख्या 8 से 14 तक लघु-उत्तरीय प्रश्न है। किन्हीं पाँच प्रश्नों का उत्तर अधिकतम 150 शब्दों में दीजिए। प्रत्येक प्रश्न का मान 3 अंक निर्धारित है।
- प्रश्न संख्या 15 से 19 तक दीर्घ-उत्तरीय प्रश्न है। इनमें से किन्हीं तीन प्रश्नों का उत्तर अधिकतम 250 शब्दों में दीजिए। प्रत्येक प्रश्न का मान 5 अंक निर्धारित है।

**खंड-A अतिलघूत्तरीय प्रश्न**

Section-A Very Short answer type questions.

निम्नलिखित में से किन्हीं पाँच प्रश्नों के उत्तर दीजिए। (2 अंक \* 5 = 10 अंक)

Answer any five from the following questions. (2 Marks \* 5 = 10 Marks)

1. व्यष्टि अर्थशास्त्र को परिभाषित कीजिए।

Define Micro economics.

2. बाजार से आप क्या समझते हैं?

What do you mean by Market?

3. एकाधिकार का अर्थ लिखिए।

Write the meaning of Monopoly.

4. एकाधिकार में कीमत एवं सीमांत लागत के बीच कैसा संबंध होता है?

What is the relationship between Price and Marginal cost in the Monopoly?

5. आर्थिक एजेंट से आप क्या समझते हैं? उदाहरण दीजिए।

What do you understand by Economic agents? Give examples.

6. सरकारी बजट से आप क्या समझते हैं?

What do you mean by Government Budget?

7. आयात-प्रतिस्थापन से क्या तात्पर्य है?

What is meant by Import substitution?

### खंड-B लघूत्तरीय प्रश्न

Section-B Short answer type questions.

निम्नलिखित में से किन्हीं पाँच प्रश्नों के उत्तर दीजिए। (3 अंक \* 5 = 15 अंक)

Answer any five from the following questions. (3 Marks \* 5 = 15 Marks)

8. किसी वस्तु की माँग को प्रभावित करने वाले कारकों की व्याख्या कीजिए।

Explain the factors affecting demand for a goods.

9. अल्पकालीन उत्पादन फलन एवं दीर्घकालीन उत्पादन फलन में अंतर स्पष्ट कीजिए।

Differentiate between Short run Production Function and Long run Production Function.

10. बाजार की शक्तियों का वर्णन कीजिए।

Explain the Powers of Market.

11. राष्ट्रीय आय की गणना की उत्पाद विधि का वर्णन कीजिए।

Explain Product Method of calculating National Income.

12. मुद्रा के किन्हीं तीन मुख्य कार्यों का उल्लेख कीजिए।

Mention any three main functions of the Money.

13. समग्र माँग के घटकों को लिखिए।

Write the components of Aggregate Demand.

14. यदि MPC का मान 0.75 है, तो गुणक का मान ज्ञात कीजिए।

If the value of MPC is 0.75 then calculate the value of Multiplier?

### खंड-C दीर्घ उत्तरीय प्रश्न

Section-C Long answer type questions

निम्नलिखित में से किन्हीं तीन प्रश्नों के उत्तर दीजिए। (5 अंक \* 3 = 15 अंक)

Answer any three from the following questions. (5 Marks \* 3 = 15 Marks)

15. निम्नलिखित तालिका से माँग की कीमत लोच की गणना कीजिए।

Calculate the price elasticity of demand from the following table.

| वस्तु की कीमत (Price of goods) | वस्तु की माँग मात्रा (Quantity demanded) |
|--------------------------------|--|
| 5                              | 20                                       |
| 4                              | 30                                       |

(उत्तर- -2.5)

16.सीमांत उत्पाद और औसत उत्पाद में संबंध की व्याख्या किजिए।

Explain the relationship between Marginal Product and Average Product.

17.पूर्ण प्रतियोगिता में एक फर्म का संतुलन की व्याख्या किजिए।

Explain the equilibrium of a Firm in Perfect competition.

18.निम्नलिखित आँकड़ों से शुद्ध मूल्य वृद्धि की गणना कीजिए।

Calculate Net Value added from following data

(लाख रुपये में) (Lakh Rupees)

|   |     |
|---|-----|
| a) विक्रय (Sale)                                      | 200 |
| b) कच्चे माल का क्रय (Purchasing of Raw material)     | 50  |
| c) अंतिम स्टॉक (Final stock)                          | 15  |
| d) प्रारम्भिक स्टॉक (Initial Stock)                   | 10  |
| e) अचल पूँजी का उपभोग (Consumption of Fixed capital)) | 10  |

(उत्तर - 145 लाख रुपये)

19.मुद्रा की पूर्ति से क्या तात्पर्य है? भारतीय रिजर्व बैंक के द्वारा प्रकाशित मुद्रा की पूर्ति की वैकल्पिक मापों को परिभाषित कीजिए। (1+4)

What is meant by supply of money? Define the alternative measures of supply of money published by Reserve Bank of India.