

CAREERS360

JAC Class 12 Arts model papers 2022 (Term 1)



झारखंड शैक्षिक अनुसंधान एवं प्रशिक्षण परिषद्, राँची (झारखंड)

प्रथम सावधिक परीक्षा -2021-2022

मॉडल प्रश्न-पत्र

सेट-1

वर्ग- 12	विषय-अर्थशास्त्र	पूर्णांक- 40	समय -1 घंटा 30 मिनट
----------	------------------	--------------	---------------------

सामान्य निर्देश-

- सभी प्रश्नों के उत्तर अनिवार्य हैं।
- कुल 40 प्रश्न हैं।
- प्रत्येक प्रश्न के लिए 1 अंक निर्धारित है।
- प्रत्येक प्रश्न में चार विकल्प दिए गए हैं। सही विकल्प का चयन कीजिए।
- गलत उत्तर के लिए अंक नहीं काटे जाएँगे।

1. दो वस्तुओं X तथा Y के लिए उत्पादन संभावनाएँ इस प्रकार दी हुई हैं,

वस्तु-X	0	1	2	3	4	5
वस्तु-Y	10	8	6	4	2	0

तो उत्पादन संभावना वक्र का आकार कैसा होगा?

- (A) ऋणात्मक ढाल तथा मूल बिन्दु की ओर अवतल(Concave) (B) ऋणात्मक ढाल तथा मूल बिन्दु की ओर उत्तल(Convex)
- (C) ऋणात्मक ढाल तथा एक सरल रेखा (D) धनात्मक ढाल तथा एक सरल रेखा

2. निम्नलिखित में से कौन अर्थव्यवस्था की एक केन्द्रीय समस्या है?

- (A) क्या बचत हो? (B) क्या उपभोग हो?
- (C) क्या निवेश हो? (D) किसके लिए उत्पादन हो?

3. अर्थशास्त्र में शब्द व्यष्टि और समष्टि का प्रयोग सर्वप्रथम किस अर्थशास्त्री ने किया था?

- (A) एडम स्मिथ (B) रैग्नर फ्रिश
- (C) माल्थस (D) अल्फ्रेड मार्शल

4. एक किसान खेतों की जुताई के लिए ट्रैक्टर और हल-बैल के बीच किसी एक तकनीक का चयन करता है। उसका यह चयन अर्थव्यवस्था की किस केन्द्रीय समस्या से मेल खाता है?

- (A) क्या उत्पादन करें? (B) कैसे उत्पादन करें?
- (C) किसके लिए उत्पादन करें? (D) कितनी मात्रा में उत्पादन करें?

5. किस अर्थशास्त्री के अनुसार उपयोगिता को मुद्रा में मापा जा सकता है?
- (A) लियोनल रॉबिन्स (B) अल्फ्रेड मार्शल
(C) एडम स्मिथ (D) वालरस
6. एक व्यक्ति 4 गोलगप्पे का उपभोग करता है। उसे प्रत्येक व्यक्तिगत इकाई से क्रमशः 15 यूटिल्स, 12 यूटिल्स, 10 यूटिल्स तथा 8 यूटिल्स उपयोगिता मिलती है, तो उसे 4 गोलगप्पे के उपभोग से कुल उपयोगिता कितनी प्राप्त होगी?
- (A) 15 यूटिल्स (B) 30 यूटिल्स
(C) 45 यूटिल्स (D) 37 यूटिल्स
7. दो वस्तुओं रसगुल्ला और गुलाब जामुन के लिए बजट रेखा AB को निम्न रेखाचित्र से दर्शाया गया

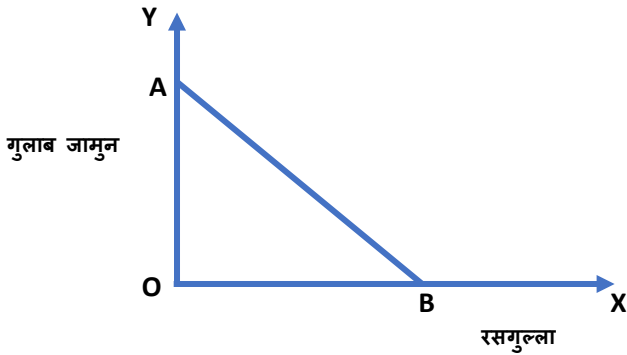

- है। इन दो वस्तुओं की कीमतें क्रमशः P_r एवं P_g हैं, बजट रेखा की ढाल क्या होगी?
- (A) $\frac{P_r}{P_g}$ (B) $\frac{P_g}{P_r}$
(C) $P_r \times P_g$ (D) $P_r + P_g$
8. निम्नलिखित में से कौन किसी वस्तु की माँग को प्रभावित करने वाला एक कारक नहीं है?
- (A) वस्तु की कीमत (B) संबंधित वस्तु की कीमत
(C) उपभोक्ता की आय (D) साधनों की कीमतें
9. यदि वस्तु X की कीमत कम होने से वस्तु Y की माँग कम हो जाती है, तो इन दो वस्तुओं को क्या कहा जाएगा?
- (A) प्रतियोगी वस्तुएँ (B) पूरक वस्तुएँ
(C) असंबंधित वस्तुएँ (D) घटिया वस्तुएँ
10. यदि किसी वस्तु की कीमत में 5% की कमी होने से उसकी माँग मात्रा में 8% की वृद्धि होती है तो माँग की कीमत लोच का मान क्या होगा?
- (A) 1.6 (B) 40
(C) 0.67 (D) 13
11. निम्न में से किस वस्तु की माँग लोचदार होगी?

(A) जीवन रक्षक दवाएँ

(B) नमक

(C) माचिस

(D) रेफ्रिजरेटर

12. निम्न रेखाचित्र में माँग रेखा AB के बिन्दु G पर माँग की लोच क्या होगी?

(A) 0

(B) 1

(C) 1 से कम

(D) 1 से अधिक

13. किस प्रकार की वस्तु की कीमत बढ़ने पर उपभोक्ता उस वस्तु की अधिक मात्रा खरीदना चाहता है?

(A) जीवन रक्षक दवाएँ

(B) विलासिता वस्तु

(C) आवश्यक वस्तु

(D) गिफिन वस्तु

14. यदि एक उपभोक्ता एक वस्तु पर अपनी आय का एक बड़ा हिस्सा खर्च करता है, तो उस वस्तु की माँग क्या होगी?

(A) बेलोचदार

(B) पूर्णतया बेलोचदार

(C) पूर्णतया लोचदार

(D) सापेक्षिक लोचदार

15. औसत स्थिर लागत वक्र का आकार होता है-

(A) ऋणात्मक ढाल की एक सरल रेखा

(B) धनात्मक ढाल की एक सरल रेखा

(C) आयताकार परवलय

(D) गोलाकार

16. परिवर्ती साधन का औसत उत्पाद बढ़ता है, जब

(A) सीमांत उत्पाद औसत उत्पाद से अधिक होता है।

(B) सीमांत उत्पाद औसत उत्पाद से कम होता है।

(C) सीमांत उत्पाद औसत उत्पाद के बराबर होता है।

(D) सीमांत उत्पाद शून्य होता है।

17. कुल उत्पादन अधिकतम होता है, जब सीमांत उत्पादन का मान होता है-

(A) 0

(B) ऋणात्मक

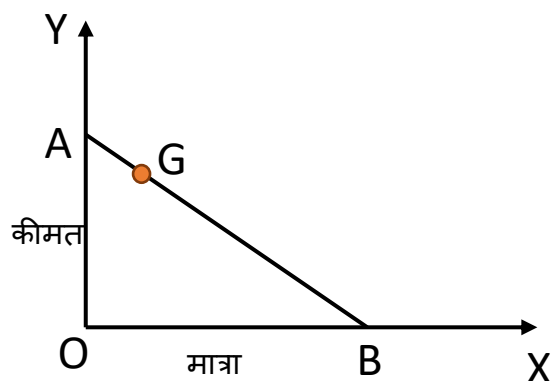

(C) धनात्मक

(D) अधिकतम

18. यदि कुल उत्पाद TP तथा परिवर्ती साधन की मात्रा Q है, तो औसत उत्पाद का सूत्र होगा-
- (A) $\frac{TP}{Q}$ (B) $\frac{\Delta TP}{\Delta Q}$
 (C) $TP \times Q$ (D) $TP + Q$
19. यदि कुल उत्पाद TP तथा परिवर्ती साधन की मात्रा Q है, तो सीमांत उत्पाद का सूत्र होगा-
- (A) $\frac{TP}{Q}$ (B) $\frac{\Delta TP}{\Delta Q}$
 (C) $TP \times Q$ (D) $TP + Q$
20. जब औसत लागत सीमांत लागत से कम होती है, तब औसत लागत
- (A) बढ़ती है (B) स्थिर रहती है
 (C) घटती है (D) न्यूनतम होती है।
21. परिवर्तनशील अनुपातों का नियम उत्पादन के कितने स्तर की व्याख्या करता है?
- (A) 1 (B) 2
 (C) 3 (D) 4
22. अल्पकालीन औसत लागत वक्र का आकार होता है-
- (A) उल्टा U आकार (B) U आकार
 (C) एक सरल रेखा (D) आयताकार परवलीय
23. निम्नलिखित में से कौन स्थिर लागत का एक उदाहरण है?
- (A) स्थायी कर्मचारी का वेतन (B) प्रति इकाई बिजली बिल
 (C) दैनिक मजदूर की मजदूरी (D) कच्चे माल पर व्यय
24. औसत लागत और सीमांत लागत आपस में बराबर होती है, जब औसत लागत -
- (A) बढ़ती है। (B) घटती है।
 (C) अधिकतम होती है। (D) न्यूनतम होती है।
25. किसी वस्तु की प्रति इकाई बिक्री से एक उत्पादक को प्राप्त राशि क्या कहलाती है?
- (A) कुल आगम (B) औसत आगम
 (C) सीमांत आगम (D) औसत लागत
26. कुल लागत (TC), कुल स्थिर लागत (TFC) और कुल परिवर्तनशील लागत (TVC) के संबंध में कौन सा कथन सत्य है?
- (A) $TFC = TC + TVC$ (B) $TVC = TFC + TC$
 (C) $TC = TFC - TVC$ (D) $TFC = TC - TVC$

27. जब किसी वस्तु की माँग में वृद्धि होती है लेकिन पूर्ति में कोई परिवर्तन नहीं होता है, तब संतुलन कीमत में
- (A) कमी होती है। (B) वृद्धि होती है।
(C) कोई परिवर्तन नहीं होता। (D) इनमें से कोई नहीं।
28. यदि किसी वस्तु की माँग (D) तथा पूर्ति (S) हो तो बाजार संतुलन की शर्त होगी-
- (A) $D=S$ (B) $D-S=0$
(C) $\frac{D}{S} = 1$ (D) इनमें से सभी
29. किसी वस्तु का न्यूनतम समर्थन मूल्य बाजार मूल्य से/के
- (A) कम होता है। (B) अधिक होता है।
(C) बराबर होता है। (D) दुगुना कम होता है।
30. निम्नलिखित में से कौन सा फलन पूर्ति के नियम को प्रदर्शित करता है?
- (A) $S = f(P)$ (B) $S = f(Q)$
(C) $D = f(P)$ (D) $S = f\left(\frac{1}{P}\right)$
31. मुक्त प्रवेश और निकास की स्थिति में एक पूर्णप्रतियोगी बाजार में संतुलन कीमत के बराबर होती है।
- (A) न्यूनतम कुल लागत (B) न्यूनतम औसत लागत
(C) न्यूनतम सीमांत लागत (D) अधिकतम लागत
32. एक उत्पादक का उद्देश्य क्या होता है?
- (A) लाभ अधिकतम करना (B) लागत अधिकतम करना
(C) आगम अधिकतम करना (D) लाभ न्यूनतम करना
33. अल्पकाल में एक पूर्णप्रतियोगी फर्म हानि प्राप्त करने के बावजूद उत्पादन जारी रखती है, जब वस्तु की कीमत
- (A) सीमांत लागत के बराबर होती है। (B) औसत लागत के बराबर होती है।
(C) औसत परिवर्तनशील लागत से अधिक या (D) न्यूनतम औसत लागत के बराबर होती है।
इसके बराबर होती है।
34. निम्नलिखित में से कौन पूर्णप्रतियोगिता की एक विशेषता नहीं है।
- (A) क्रेताओं और विक्रेताओं की अधिक संख्या (B) मुक्त प्रवेश और निकास की सुविधा
(C) सरकार का कोई हस्तक्षेप नहीं (D) वस्तु की माँग बेलोचदार

35. किस प्रकार की बाजार संरचना में किसी वस्तु का एक और केवल एक उत्पादक होता है?
- (A) एकाधिकार (B) अपूर्ण प्रतियोगिता
(C) पूर्ण प्रतियोगिता (D) द्वयाधिकार
36. निम्नलिखित में कौन सा कथन पूर्णप्रतियोगिता और एकाधिकार में स्पष्ट अंतर को व्यक्त करता है?
- (A) एकाधिकार में पूर्ण प्रतियोगिता की तुलना में फ़र्मों की संख्या अधिक होती है। (B) एकाधिकारी पूर्णप्रतियोगी फ़र्म की तुलना में अधिक कीमत तय करता है और कम मात्रा की बिक्री करता है।
(C) एकाधिकार में फ़र्म के प्रवेश और निकास की स्वतंत्रता होती है जबकि पूर्ण प्रतियोगिता में नहीं। (D) एकाधिकार में वस्तुएं समरूप होती हैं जबकि पूर्णप्रतियोगिता में निकट प्रतिस्थापक वस्तु उपलब्ध नहीं होती।
37. एकाधिकार के अंतर्गत कीमत (P) और सीमांत लागत (MC) के बीच क्या संबंध होता है?
- (A) $P - MC > 0$ (B) $P > MC$
(C) $\frac{P}{MC} > 1$ (D) इनमें से सभी
38. निम्नलिखित में से किस बाजार संरचना में कीमत और सीमांत लागत में समानता पायी जाती है।
- (A) एकाधिकार (B) अपूर्ण प्रतियोगिता
(C) पूर्ण प्रतियोगिता (D) द्वयाधिकार
39. एक विक्रेता को ₹5 प्रति इकाई कीमत पर किसी वस्तु की 60 इकाई की बिक्री से प्राप्त कुल आगम की राशि क्या होगी?
- (A) ₹65 (B) ₹12
(C) ₹300 (D) ₹55
40. उत्पादन कर में वृद्धि से किसी वस्तु की पूर्ति
- (A) में स्थिरता होगी। (B) में वृद्धि होगी।
(C) में कमी होगी। (D) में कोई परिवर्तन नहीं होगा।

झारखंड शैक्षिक अनुसंधान एवं प्रशिक्षण परिषद्, राँची (झारखंड)

प्रथम सावधिक परीक्षा -2021-2022

मॉडल प्रश्न-पत्र

सेट-2

वर्ग- 12	विषय-अर्थशास्त्र	पूर्णांक- 40	समय -1 घंटा 30 मिनट
----------	------------------	--------------	---------------------

सामान्य निर्देश-

- सभी प्रश्नों के उत्तर अनिवार्य हैं।
- कुल 40 प्रश्न हैं।
- प्रत्येक प्रश्न के लिए 1 अंक निर्धारित है।
- प्रत्येक प्रश्न में चार विकल्प दिए गए हैं। सही विकल्प का चयन कीजिए।
- गलत उत्तर के लिए अंक नहीं काटे जाएंगे।

1. आदर्शक अर्थशास्त्र (NORMATIVE ECONOMICS) के संबंध में क्या सत्य है?

(A) आदर्शक अर्थशास्त्र का संबंध 'क्या है?' से (B) आदर्शक अर्थशास्त्र तथ्यों पर आधारित होता है।

(C) आदर्शक अर्थशास्त्र का उद्देश्य आर्थिक (D) आदर्शक अर्थशास्त्र का कार्य परामर्श देना है। क्रियाओं का वास्तविक विवरण है।

2. किस अर्थव्यवस्था में केन्द्रीय समस्याओं का समाधान बाजार शक्तियों के द्वारा होता है?

(A) समाजवादी अर्थव्यवस्था (B) केंद्रीयकृत योजनाबद्ध अर्थव्यवस्था
(C) पूँजीवादी अर्थव्यवस्था (D) साम्यवादी अर्थव्यवस्था

3. उत्पादन संभावना वक्र का दाहिनी ओर विवर्तित होने का क्या कारण है?

(A) बाढ़ (B) संसाधनों का हास
(C) तकनीकी विकास (D) पुरानी तकनीक का प्रयोग

4. एक किसान 100 टन धान उत्पादन करने के लिए 120 क्विंटल गेहूँ के उत्पादन का त्याग करता है। धान उत्पादन के लिए अवसर लागत क्या होगी?

(A) 100 क्विंटल गेहूँ (B) 120 टन धान
(C) 120 क्विंटल गेहूँ (D) 220 क्विंटल गेहूँ

5. एक विवेकशील उपभोक्ता के लिए दो वस्तुओं (रसगुल्ला और गुलाब जामुन) के निम्न बंडलों का सही अधिमान क्रम क्या होगा?
A (4, 5), B (3,5) तथा C (5,6)
(A) $A > B > C$ (B) $A > C > B$
(C) $B > A > C$ (D) $C > A > B$
6. निम्नलिखित में किसका अध्ययन समष्टि अर्थशास्त्र के अंतर्गत किया जाता है?
(A) एक उपभोक्ता संतुलन (B) एक फर्म के संतुलन
(C) एक वस्तु के कीमत निर्धारण (D) सामान्य कीमत स्तर का निर्धारण
7. किसी वस्तु के उपभोग में एक अतिरिक्त इकाई से परिवर्तन करने पर कुल उपयोगिता में होने वाले परिवर्तन को क्या कहा जाता है?
(A) औसत उपयोगिता (B) कुल उपयोगिता
(C) सीमांत उपयोगिता (D) उपभोक्ता का अधिमान
8. कुल उपयोगिता अधिकतम होगी जब सीमांत उपयोगिता का मानहोगा।
(A) 0 (B) 1
(C) 1 से अधिक (D) ऋणात्मक
9. उदासीनता वक्र के संबंध में कौन स कथन गलत है?
(A) उदासीनता वक्र की ढाल ऋणात्मक होती है। (B) उदासीनता वक्र मूल बिन्दु की ओर उत्तल (CONVEX) होता है।
(C) उदासीनता को सम-सन्तुष्टि वक्र भी कहा जाता है। (D) दो उदासीनता वक्र एक दूसरे को प्रतिच्छेद करते हैं।
10. यदि किसी वस्तु की कीमत में 4% की वृद्धि होने से उसकी माँग मात्रा में 8% की कमी होती है तो माँग की कीमत लोच का मान क्या होगा?
(A) 1.6 (B) 2
(C) 0.67 (D) 13
11. एक बजट रेखा अपनी दाहिनी ओर विवर्तित होगी जब-
(A) वस्तु x की कीमत में कमी होगी (B) वस्तु x की कीमत में वृद्धि होगी।
(C) वस्तु Y की कीमत में कमी होगी। (D) उपभोक्ता की आय में वृद्धि होगी।

12. निम्न रेखाचित्र में माँग रेखा AB के बिन्दु G पर माँग की लोच क्या होगी?

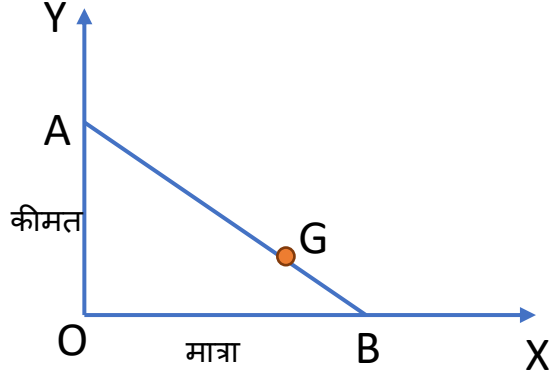

- (A) 0 (B) 1
(C) 1 से कम (D) 1 से अधिक

13. उदासीनता वक्र विश्लेषण से एक उपभोक्ता संतुलन की शर्त क्या है?

- (A) उदासीनता वक्र बजट रेखा को स्पर्श करे। (B) उदासीनता वक्र और बजट रेखा की ढाल समान हो।
(C) $MRS = \frac{P_x}{P_y}$ (D) इनमें से सभी।

14. यदि उपभोक्ता की आय में वृद्धि से वस्तु X की माँग कम हो जाती है, तो वस्तु X होगी-

- (A) जीवन रक्षक वस्तु (B) आवश्यक वस्तु
(C) विलासिता वस्तु (D) घटिया वस्तु

15. निम्नलिखित में से दो वस्तुओं का कौन सा संयोग पूरक वस्तु का एक संयोग है?

- (A) चाय औ कॉफी (B) पेप्सी और मिरिंडा
(C) लक्स साबुन और डव साबुन (D) चाय और चीनी

16. किसी वस्तु की उत्पादन मात्रा और उत्पत्ति के साधनों के बीच भौतिक संबंध को कहा जाता है-

- (A) लागत फलन (B) आगम फलन
(C) माँग फलन (D) उत्पादन फलन

17. औसत उत्पाद और सीमांत उत्पाद दोनों बराबर होते हैं, जब

- (A) सीमांत अधिकतम होता है। (B) सीमांत उत्पाद शून्य होता है।
(C) सीमांत उत्पाद ऋणात्मक होता है। (D) औसत उत्पाद अधिकतम होता है।

18. यदि कुल लागत TC, उत्पादन की मात्रा Q तो सीमांत लागत का सूत्र होगा-

- (A) $\frac{TC}{Q}$ (B) $\frac{\Delta TC}{\Delta Q}$
(C) $TC \times Q$ (D) $TC + Q$

19. 'पैमाने का प्रतिफल' का संबंध किस काल से है?

- (A) अल्पकाल (B) अति-अल्पकाल
(C) दीर्घकाल (D) शीतकाल

20. किस काल में उत्पादन के साधनों को स्थिर और परिवर्ती साधनों में विभक्त किया जाता है?

- (A) दीर्घकाल (B) अतिदीर्घकाल
(C) अल्पकाल (D) ग्रीष्मकाल

21. परिवर्तनशील अनुपातों के नियम के अनुसार एक विवेकशील उत्पादक उत्पादन के किस स्तर पर उत्पादन करना चाहता है?

- (A) 1 (B) 2
(C) 3 (D) 4

22. निम्नलिखित में से कौन औसत उत्पाद की विशेषता नहीं है?

- (A) औसत उत्पाद को परिवर्ती साधन की प्रति इकाई उत्पाद कहा जाता है। (B) परिवर्ती साधन की इकाई को बढ़ाने से औसत उत्पाद बढ़ता है, अधिकतम होने के बाद घटने लगता है।
(C) औसत उत्पाद वक्र का आकार उल्टा (D) औसत उत्पाद का मान शून्य अथवा 'U' आकार का होता है। ऋणात्मक भी हो सकता है।

23. जब सीमांत उत्पाद औसत उत्पाद से कम होती है, तब औसत उत्पाद में

- (A) वृद्धि होती है। (B) कोई परिवर्तन नहीं होता है।
(C) तीव्र गति वृद्धि होती है। (D) कमी होती है।

24. यदि उत्पत्ति के सभी साधनों को दुगुना करने पर उत्पादन में तीन गुना की वृद्धि होती है, तो इसे कहा जाता है-

- (A) उत्पत्ति का समता नियम (B) पैमाने का हासमान प्रतिफल
(C) पैमाने का वृद्धिमान प्रतिफल (D) उत्पत्ति का वृद्धिमान नियम

25. उत्पादन के सापेक्ष कुल आगम में परिवर्तन की दर क्या कहलाती है?

- (A) कुल आगम (B) औसत आगम
(C) सीमांत आगम (D) औसत लागत

26. कुल लागत (TC), कुल स्थिर लागत (TFC) और कुल परिवर्तनशील लागत (TVC) में क्या संबंध होता है?

- (A) $TFC = TC + TVC$ (B) $TVC = TFC + TC$
(C) $TC = TFC - TVC$ (D) $TC = TFC + TVC$

27. जब किसी वस्तु की माँग तथा पूर्ति में समान दर से वृद्धि होती है तो संतुलन कीमत में
 (A) कमी होती है। (B) वृद्धि होती है।
 (C) कोई परिवर्तन नहीं होता। (D) तीव्र गति से वृद्धि होती।
28. किसी वस्तु की माँग (D) तथा पूर्ति (S) हो तो माँग आधिक्य की स्थिति को दर्शाया जा सकता है-
 (A) $D > S$ (B) $D - S > 0$
 (C) $D = S$ (D) A तथा B दोनों
29. किसी वस्तु की माँग की तुलना में पूर्ति में अधिक वृद्धि होने से साम्य मात्रा में -
 (A) कमी होगी। (B) वृद्धि होगी।
 (C) कोई परिवर्तन नहीं होगा। (D) तीव्र गति से कमी होगी।
30. किसी वस्तु की कीमत में 5% की वृद्धि करने से उसकी पूर्ति की मात्रा में 4% की वृद्धि हो जाती है तो पूर्ति की कीमत लोच का मान क्या होगा?
 (A) 1.25 (B) 20
 (C) 0.8 (D) 0.2
31. मुक्त प्रवेश और निकास की स्थिति में माँग में वृद्धि का बाजार संतुलन पर क्या प्रभाव होगा?
 (A) साम्य कीमत और मात्रा दोनों में वृद्धि (B) केवल संतुलित कीमत में वृद्धि होगी।
 (C) केवल संतुलित मात्रा में वृद्धि होगी (D) साम्य कीमत और मात्रा दोनों में कमी होगी।
32. माँग आधिक्य की स्थिति में साम्य कीमत में -
 (A) कमी होगी (B) वृद्धि होगी
 (C) कोई परिवर्तन नहीं होगा (D) तीव्र गति से कमी होगी।
33. एक पूर्ण प्रतियोगी फर्म के लिए अल्पकालीन पूर्ति वक्र होता है-
 (A) न्यूनतम AVC से ऊपर SMC का बढ़ता (B) SMC का घटता भाग
 भाग
 (C) AC का बढ़ता भाग (D) AC का घटता भाग
34. पूर्णप्रतियोगी फर्म के लिए AR और MR में क्या संबंध होता है?
 (A) $AR > MR$ (B) $MR = 2 \times AR$
 (C) $AR = MR$ (D) $AR < MR$

35. समरूप वस्तुओं की उपलब्धता किस प्रकार की बाजार संरचना की विशेषता है?

- (A) एकाधिकार (B) अपूर्ण प्रतियोगिता
(C) पूर्ण प्रतियोगिता (D) द्वयाधिकार

36. TR (कुल आगम) वक्र की ढाल को क्या कहा जाता है?

- (A) AR (B) MR
(C) AC (D) MC

37. किस प्रकार की बाजार संरचना में कीमत सीमांत लागत से अधिक होती है?

- (A) पूर्णप्रतियोगिता (B) शुद्ध प्रतियोगिता
(C) एकाधिकार (D) इनमें से कोई नहीं

38. जब सीमांत आगम का मान 0 होती है तब वस्तु की माँग की कीमत लोच का मान होता है।

- (A) 0 (B) 1
(C) 1 से कम (D) 1 से अधिक

39. एकाधिकार के अंतर्गत AR वक्र और MR वक्र में क्या संबंध है?

- (A) $AR = MR$ (B) $AR < MR$
(C) $AR > MR$ (D) $MR = 2 * AR$

40. एक एकाधिकारी के लिए उत्पादन के विभिन्न स्तर पर MR और MC को निम्न तालिका से दर्शाया गया है। संतुलन की अवस्था में वह वस्तु की कितनी इकाई का उत्पादन करेगा?

उत्पादन	0	1	2	3	4	5	6
MR	-	44	34	18	10	6	4
MC	-	60	30	10	2	3	4

- (A) 1 (B) 5
(C) 6 (D) 4

झारखंड शैक्षिक अनुसंधान एवं प्रशिक्षण परिषद्, राँची (झारखंड)

प्रथम सावधिक परीक्षा -2021-2022

मॉडल प्रश्न-पत्र

सेट-3

वर्ग- 12	विषय-अर्थशास्त्र	पूर्णांक- 40	समय -1 घंटा 30 मिनट
----------	------------------	--------------	---------------------

सामान्य निर्देश-

- सभी प्रश्नों के उत्तर अनिवार्य हैं।
- कुल 40 प्रश्न हैं।
- प्रत्येक प्रश्न के लिए 1 अंक निर्धारित है।
- प्रत्येक प्रश्न में चार विकल्प दिए गए हैं। सही विकल्प का चयन कीजिए।
- गलत उत्तर के लिए अंक नहीं काटे जाएंगे।

1. शब्द 'Economics' की उत्पत्ति किस भाषा से हुई है?
(A) संस्कृत (B) ग्रीक
(C) अंग्रेजी (D) फ्रेंच
2. एक उत्पादन संभावना वक्र का प्रत्येक बिंदु क्या प्रदर्शित करता है?
(A) संसाधनों का विकास (B) संसाधनों का अपव्यय
(C) आर्थिक रूप से दक्ष उत्पादन (D) आर्थिक विकास
3. अर्थशास्त्र का जनक किस अर्थशास्त्री को कहा जाता है?
(A) मनमोहन सिंह (B) रघुराम राजन
(C) अल्फ्रेड मार्शल (D) एडम स्मिथ
4. निम्नलिखित में से भारत का अर्थशास्त्री कौन है?
(A) मोहम्मद यूनुस (B) महबूब-उल-हक
(C) रघुराम राजन (D) एडम स्मिथ
5. "अर्थशास्त्र मानव कल्याण का अध्ययन है।" यह कथन किस अर्थशास्त्री का है?
(A) अल्फ्रेड मार्शल (B) एडम स्मिथ
(C) लियोनल रॉबिन्स (D) आर. जी. डी. एलेन

6. निम्नलिखित में किसका अध्ययन व्यक्ति अर्थशास्त्र के अंतर्गत किया जाता है?
- (A) राष्ट्रीय आय का निर्धारण (B) एक फर्म के संतुलन
(C) बेरोजगारी का अध्ययन (D) सामान्य कीमत स्तर का निर्धारण
7. किसी वस्तु का माँग फलन $q = 20 - 2P$, जहाँ $P \leq 10$. तथा बाजार में उस वस्तु के 20 उपभोक्ता हैं। वस्तु के लिए बाजार माँग फलन ज्ञात करें।
- (A) $20 + 2P$ (B) $400 - 40P$
(C) $400 - P$ (D) $20 - 40P$
8. अर्थशास्त्र में उपयोगिता से क्या तात्पर्य है?
- (A) सुख (B) आनंद
(C) आवश्यकताओं की संतुष्टि (D) दुःख
9. निम्नलिखित में से किसका मान ऋणात्मक हो सकता है?
- (A) औसत उपयोगिता (B) औसत लागत
(C) कुल उपयोगिता (D) सीमांत उपयोगिता
10. संतुलन की अवस्था में एक उपभोक्ता वस्तुओं के उपभोग सेउपयोगिता प्राप्त करता है।
- (A) अधिकतम (B) शून्य
(C) न्यूनतम (D) कम
11. एक बजट रेखा पर अवस्थित किसी बंडल के क्रय करने पर एक उपभोक्ता की आय खर्च होती है।
- (A) शून्य (B) आधी
(C) सम्पूर्ण (D) एक तिहाई

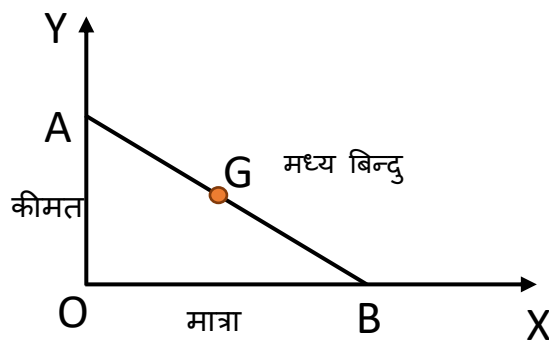

12. निम्न रेखाचित्र में माँग रेखा AB के मध्य बिन्दु G पर माँग की लोच क्या होगी?
- (A) 0 (B) 1
(C) 1 से कम (D) 1 से अधिक

13. निम्नलिखित में से उदासीनता वक्र विश्लेषण की एक मान्यता कौन नहीं है?
 (A) उपयोगिता को गिनती की संख्या में मापा जा सकता है।
 (B) उपभोक्ता एक विवेकशील प्राणी होता है।
 (C) उपभोक्ता का अधिमान एकदिष्ट होता है।
 (D) उपयोगिता का क्रमवाचक माप संभव है।
14. एक उपभोक्ता अपनी आय 20 रुपये को दो वस्तुओं रसगुल्ला और गुलाबजामुन पर खर्च करने को इच्छुक है। दोनों वस्तुओं की कीमतें क्रमशः 4 रुपये और 5 रुपये तथा मात्राएँ क्रमशः x एवं y हैं तो बजट रेखा का समीकरण क्या होगा?
 (A) $4x+5y>20$
 (B) $5x+4y>20$
 (C) $4x+5y=20$
 (D) $5x+4y=20$
15. निम्नलिखित में से दो वस्तुओं का कौन सा संयोग प्रतियोगी वस्तुओं का एक संयोग है?
 (A) चाय और चीनी
 (B) ब्रेड और बटर
 (C) कार और पेट्रोल
 (D) पेप्सी और कोका-कोला
16. यदि किसी वस्तु की माँग रेखा कीमत अक्ष (Y-अक्ष) के समांतर है तो वस्तु की माँग की कीमत लोच का मान क्या होगा?
 (A) 1
 (B) 1 से कम
 (C) 1 से अधिक
 (D) 0
17. उत्पादन से क्या तात्पर्य है?
 (A) आगत का निर्गत में रूपांतरण
 (B) नई उपयोगिता का सृजन
 (C) साधनों की सहायता से वस्तुओं और सेवाओं का निर्माण
 (D) इनमें से सभी
18. परिवर्ती साधन के सापेक्ष कुल उत्पाद में परिवर्तन की दर को क्या कहा जाता है?
 (A) औसत उत्पाद
 (B) सीमांत उत्पाद
 (C) कुल उत्पाद
 (D) प्रति इकाई उत्पाद
19. उत्पादक कौन होता है?
 (A) साधनों की सहायता से वस्तुओं और सेवाओं का निर्माण करने वाला व्यक्ति
 (B) अपनी आवश्यकता की पूर्ति के लिए वस्तुओं का उपयोग करने वाला व्यक्ति
 (C) वस्तुओं का क्रय और विक्रय करने वाला व्यक्ति
 (D) किसी कंपनी का शेयर खरीदने वाला व्यक्ति

- 20.उत्पत्ति के साधनों की 5 इकाइयों के प्रयोग से किसी वस्तु की 24 तथा उत्पत्ति के 6 इकाइयों के प्रयोग से 30 इकाइयों का उत्पादन होता है तो सीमांत उत्पादन का मान क्या होगा?
- (A) 24 इकाई (B) 30 इकाई
(C) 24 इकाई (D) 6 इकाई
- 21.किसी वस्तु की एक अतिरिक्त इकाई के विक्रय से प्राप्त आगम को क्या कहा जाता है?
- (A) औसत आगम (B) सीमांत आगम
(C) कुल आगम (D) लाभ
- 22.उत्पादन की मात्रा में परिवर्तन के साथ किस प्रकार की लागत में परिवर्तन होता है?
- (A) कुल स्थिर लागत (B) अवसर लागत
(C) कुल परिवर्तनशील लागत (D) इनमें से सभी
- 23.किसी वस्तु का पूर्ति वक्र मूल बिन्दु से गुजरता है तो पूर्ति की कीमत लोच का मान क्या होगा?
- (A) 0 (B) 1
(C) 1 से अधिक (D) 1 से कम
- 24.मान लिया जाए कि एक बाजार में 3 एक जैसे फर्म हैं तथा वस्तु की कीमत 5 रुपये प्रति इकाई पर एक फर्म वस्तु की 50 इकाई की पूर्ति करता है, तो वस्तु की बाजार पूर्ति क्या होगी?
- (A) 50 इकाई (B) 250 इकाई
(C) 15 इकाई (D) 150 इकाई
- 25.एक उत्पादक किसी वस्तु की 5 इकाई बेचकर 50 रुपये तथा उसी वस्तु की 6 इकाई बेचकर 70 रुपये प्राप्त करता है तो सीमांत आगम का मान क्या होगा?
- (A) 50 रुपये (B) 70 रुपये
(C) 120 रुपये (D) 20 रुपये
26. लाभ- अलाभ बिन्दु की प्राप्ति होती है, जब
- (A) MR तथा MC बराबर होता है। (B) AR और AC बराबर होता है।
(C) TR और TC बराबर होता है। (D) TR और MC बराबर होता है।
27. अल्पकाल में एक उत्पादक उत्पादन बंद करता है जब कीमत
- (A) न्यूनतम AC के बराबर होती है। (B) न्यूनतम MC के बराबर होती है।
(C) न्यूनतम AVC से अधिक होती है। (D) न्यूनतम AVC से कम होती है।

28. दीर्घकाल में एक पूर्णप्रतियोगी फर्म को किस प्रकार का लाभ प्राप्त होता है?

- (A) ऋणात्मक लाभ (B) असामान्य लाभ
(C) सामान्य (D) हानि

29. एक वस्तु की माँग और पूर्ति वक्र क्रमशः $Q = 10 - 2P$ तथा $Q = 5 + 3P$ है तो साम्य कीमत क्या होगी?

- (A) 1 (B) 5
(C) 3 (D) 1.5

30. किसी वस्तु की कीमत में 5% की वृद्धि करने से उसकी पूर्ति की मात्रा में 4% की वृद्धि हो जाती है तो पूर्ति की कीमत लोच का मान क्या होगा?

- (A) 1.25 (B) 20
(C) 0.8 (D) 0.2

31. किसी फर्म के लाभ को इनमें से किसके द्वारा प्रदर्शित किया जाता है?

- (A) TR-TC (B) TC-TR
(C) TR+TC (D) TR/TC

32. एक फर्म के संतुलन के लिए किस शर्त का पूरा होना आवश्यक है?

- (A) $MR=MC$ (B) $MR>MC$
(C) MR की ढाल MC की ढाल से अधिक हो (D) $MR<MC$

33. एक पूर्णप्रतियोगी बजार में वस्तु की संतुलन कीमत में वृद्धि हो सकती है, जब

- (A) माँग में कमी होती है। (B) पूर्ति में वृद्धि होती है।
(C) पूर्ति में कमी होती है। (D) माँग और पूर्ति में समान दर से वृद्धि होती है।

34. श्रम से क्या तात्पर्य है?

- (A) कुशल श्रमिकों की संख्या (B) अकुशल श्रमिकों की संख्या
(C) श्रमिकों की संख्या (D) एक व्यक्ति के द्वारा किया गया कार्य घंटा

35. यदि श्रम का सीमांत उत्पाद MP_L तथा वस्तु का मूल्य P है तो श्रम के सीमांत उत्पाद का मूल्य ज्ञात करने का सूत्र है।

- (A) $P \times MP_L$ (B) $P \div MP_L$
(C) $P + MP_L$ (D) $P - MP_L$

36. एक एकाधिकारी वस्तु की माँग की लोच एक से अधिक होती है, जब

- (A) सीमांत आय शून्य होती है। (B) सीमांत आय धनात्मक होती है।
(C) सीमांत आय, औसत आय के बराबर होती है। (D) सीमांत आय ऋणात्मक होती है।
है।

37. दीर्घकाल में संतुलनावस्था में एकाधिकार की तुलना में पूर्ण प्रतियोगी बाजार में उत्पादन की मात्रा.....होती है।

- (A) कम (B) अधिक
(C) शून्य (D) बराबर

38. विभेदीकृत कीमत किस बाजार की विशेषता होती है

- (A) पूर्णप्रतियोगिता (B) एकाधिकार
(C) एकाधिकृत प्रतियोगिता (D) अल्पाधिकार

39. दीर्घकाल में असामान्य लाभ की प्राप्ति किस बाजार में होती है?

- (A) पूर्ण प्रतियोगिता (B) शुद्ध प्रतियोगिता
(C) एकाधिकार (D) स्थानीय बाजार

40. एकाधिकार में क्रेताओं की संख्या होती है?

- (A) 1 (B) 0
(C) कम (D) अधिक

झारखंड शैक्षिक अनुसंधान एवं प्रशिक्षण परिषद्, राँची (झारखंड)

प्रथम सावधिक परीक्षा -2021-2022

मॉडल प्रश्न-पत्र

सेट-4

वर्ग- 12	विषय-अर्थशास्त्र	पूर्णांक- 40	समय -1 घंटा 30 मिनट
----------	------------------	--------------	---------------------

सामान्य निर्देश-

- सभी प्रश्नों के उत्तर अनिवार्य हैं।
- कुल 40 प्रश्न हैं।
- प्रत्येक प्रश्न के लिए 1 अंक निर्धारित है।
- प्रत्येक प्रश्न में चार विकल्प दिए गए हैं। सही विकल्प का चयन कीजिए।
- गलत उत्तर के लिए अंक नहीं काटे जाएंगे।

1. निम्नलिखित में से आर्थिक क्रिया का एक उदाहरण है-

- (A) मित्र की शादी में शामिल होना (B) पूजा करना
(C) दान करना (D) वस्तुओं का विनिमय

2. संसाधनों के वितरण की समस्या का संबंध किस केन्द्रीय समस्या से है।

- (A) क्या उत्पादन करें? (B) कितनी मात्रा में उत्पादन करें?
(C) कैसे उत्पादन करें? (D) किसके लिए उत्पादन करें?

3. साधनों की मितव्ययिता से क्या तात्पर्य है?

- (A) साधनों का उपयोग नहीं करना (B) साधनों का अपव्यय करना
(C) साधनों का कंजूसी से प्रयोग करना (D) साधनों का उत्तम उपयोग करना

4. किस प्रकार की अर्थव्यवस्था में संसाधनों पर सरकार तथा निजी व्यक्तियों दोनों का स्वामित्व होता है?

- (A) पूंजीवादी अर्थव्यवस्था (B) समाजवादी अर्थव्यवस्था
(C) मिश्रित अर्थव्यवस्था (D) केन्द्रीकृत योजनाबद्ध अर्थव्यवस्था

5. अर्थशास्त्र का दुर्लभता संबंधी विचार किसने दिया?

- (A) अल्फ्रेड मार्शल (B) एडम स्मिथ
(C) लियोनल रॉबिन्स (D) आर. जी. डी. एलेन

6. उपभोक्ता कौन है?

- (A) वस्तुओं और सेवाओं का निर्माण करने वाला (B) विद्यार्थियों को पढ़ाने वाला
(C) दूसरों को कानूनी सलाह देने वाला (D) अपनी आवश्यकताओं को पूर्ति करने के लिए वस्तुओं और सेवाओं का उपयोग करने वाला

7. माँग का नियम लागू होने का कारण है-

- (A) सीमांत उपयोगिता ह्रास नियम (B) आय प्रभाव
(C) प्रतिस्थापन प्रभाव (D) इनमें से सभी

8. यदि एक वस्तु की कीमत कम होने से उस वस्तु पर उपभोक्ता का व्यय अधिक हो जाता है, तो माँग की कीमत लोच होगी-

- (A) 1 (B) 1 से अधिक
(C) 1 से कम (D) 0

9. यदि एक वस्तु की माँग रेखा कीमत अक्ष (Y-अक्ष) के समांतर खींची गई है तो इसका तात्पर्य है कि उस वस्तु की माँग की कीमत लोच का मान है -

- (A) 0 (B) 1
(C) 1 से कम (D) 1 से अधिक

10. यदि किसी वस्तु की माँग वक्र का समीकरण $Q = 10 - P$ है, तो वस्तु की प्रति इकाई कीमत 2 रुपये होने पर वस्तु की माँग मात्रा क्या होगी?

- (A) 10 (B) 12
(C) 20 (D) 8

11. एक सरल रेखा माँग वक्र के प्रत्येक बिन्दु पर माँग की कीमत लोच का मान

- (A) स्थिर रहता है। (B) 0 होता है।
(C) बदलता है। (D) 1 से कम होता है।

12. माना कि एक बाजार में केवल दो उपभोक्ता हैं तथा एक वस्तु के लिए जिनकी माँग को निम्न तालिका से दिखाया गया है-

P	1	2	3	4	5	6	7
D_1	9	8	7	6	5	4	3
D_2	24	20	18	16	14	12	10

वस्तु की कीमत 4 पर वस्तु की बाजार माँग मात्रा क्या होगी?

- (A) 16 (B) 6

13. उपभोक्ता संतुलन की व्याख्या में उदासीनता वक्र का प्रयोग सर्वप्रथम किसने किया था?

(A) अल्फ्रेड मार्शल

(B) जे. आर. हिक्स

(C) एडम स्मिथ

(D) लियोनल रॉबिन्स

14. रसगुल्ला की कीमत कम होने से गुलाबजामुन की माँग

(A) शून्य होगी

(B) कम होगी

(C) तीव्र गति से बढ़ेगी

(D) बढ़ेगी

15. निम्नलिखित में से किस वस्तु-संयोग की माँग संयुक्त माँग होगी?

(A) चाय और कॉफी

(B) चावल और रोटी

(C) कार और पेट्रोल

(D) कॉलगेट और क्लोजअप

16. यदि किसी वस्तु की माँग रेखा मात्रा अक्ष (X-अक्ष) के समांतर है तो वस्तु की माँग की कीमत लोच का मान क्या होगा?

(A) ∞

(B) 1 से कम

(C) 1 से अधिक

(D) 0

17. किस साधन की कीमत को ब्याज कहा जाता है?

(A) श्रम

(B) पूँजी

(C) भूमि

(D) साहस

18. दो साधन श्रम (L) और पूँजी (K) के लिए उत्पादन फलन का स्वरूप होगा-

(A) $Q=f(L, K)$

(B) $L=f(Q, K)$

(C) $Q= L(f, K)$

(D) $K= f(Q, L)$

19. एक उत्पादन फलन में साधनों के किस संयोग को शामिल किया जाता है?

(A) तकनीकी रूप से दक्ष

(B) तकनीकी रूप से अदक्ष

(C) आर्थिक रूप से अदक्ष

(D) किसी भी संयोग को

20. उस वक्र को क्या कहा जाता है जो समान उत्पादन करने वाले दो साधनों के विभिन्न संयोगों को दर्शाता है?

(A) उदासीनता वक्र

(B) उपयोगिता वक्र

(C) समोत्पाद वक्र

(D) समलागत वक्र

21. दो साधनों (L) तथा (K) के लिए उत्पादन फलन $Q=AL^\alpha K^\beta$ है तो श्रम की 0 इकाई के रोजगार से कुल उत्पादन क्या होगा?
- (A) 0 (B) Q
(C) Q से कम (D) Q से अधिक
22. निम्नलिखित में से किस वक्र का आकार उत्पाद अक्ष (X-अक्ष) के समांतर होता है?
- (A) कुल स्थिर लागत (B) औसत परिवर्तनशील लागत
(C) कुल परिवर्तनशील लागत (D) इनमें से सभी
23. कॉब डगलस उत्पादन फलन $Q = AL^a K^b$ में पैमाने का वृद्धिमान प्रतिफल प्राप्त होगा, जब
- (A) $a+b = 0$ (B) $a+b > 1$
(C) $a+b < 1$ (D) $a+b = 1$
24. एक लागत फलन के संबंध में कौन सा कथन सत्य है?
- (A) यह आगतों का अधिकतम लागत संयोगों को व्यक्त करता है। (B) यह उत्पादन और साधनों के बीच का संबंध है।
(C) यह लागत और आगतों के बीच का संबंध है। (D) एक लागत फलन में न्यूनतम लागत आगतों के संयोग को सम्मिलित किया जाता है।
25. एक उत्पादक दो साधनों श्रम (L) तथा पूँजी (K) के भिन्न तीन संयोगों X(L=6, K=3), Y(L=4, K=4) तथा Z(L=3, K=6) से किसी वस्तु की 40 इकाई का उत्पादन कर सकता है। यह मानते हुए कि श्रम और पूँजी पर उसे प्रति इकाई लागत क्रमशः 2 रुपये तथा 3 रुपये हैं तो वह उत्पादन के लिए किस साधन संयोग का चयन करेगा
- (A) X (B) Y
(C) Z (D) X तथा Z में से कोई एक
26. अल्पकाल में एक उत्पादक को 50 रुपये की लागत का वहन करना ही पड़ता है चाहे वह उत्पादन न करे तथा वस्तु की 10 इकाई उत्पादन करने के परिवर्तनशील साधनों पर 60 रुपये खर्च करना होता है। औसत कुल लागत का मान क्या होगा?
- (A) 5 रुपये (B) 6 रुपये
(C) 11 रुपये (D) 110 रुपये
27. एक पूर्णप्रतियोगिता बाजार में सभी फ़र्म किस प्रकार की वस्तुओं का उत्पादन करती हैं?
- (A) निकट प्रतिस्थापक (B) घटिया
(C) समरूप (D) विभेदित

28. एक पूर्णप्रतियोगिता बाजार में कीमत स्वीकारक कौन होता है?

- (A) केवल विक्रेता
- (B) केवल क्रेता
- (C) क्रेता और विक्रेता दोनों
- (D) कोई नहीं।

29. एक पूर्णप्रतियोगी फर्म के लिए कुल आगम वक्र का आकार कैसा होता है?

- (A) उल्टा U आकार का
- (B) धनात्मक ढाल वाली एक सरल रेखा
- (C) आयताकार परवलीय
- (D) U आकार

30. यदि किसी वस्तु की कीमत में 4 % की कमी करने से उसकी पूर्ति की मात्रा में 5% की वृद्धि हो जाती है तो वस्तु की पूर्तिहोगी

- (A) पूर्णतया बेलोचदार
- (B) पूर्णतया लोचदार
- (C) सापेक्षिक लोचदार
- (D) सापेक्षिक बेलोचदार

31. यदि दीर्घकाल में एक पूर्णप्रतियोगी फर्म के लिए वस्तु की कीमत औसत लागत से कम है तो फर्म वस्तु की कितनी इकाई का उत्पादन करेगा?

- (A) 0
- (B) 10
- (C) 100
- (D) उत्पादन का निर्धारण नहीं हो सकता

32. यदि एक बाजार में यदि फर्मों की संख्या बढ़ जाए, तो वस्तु की पूर्ति

- (A) कम हो जाएगी
- (B) बढ़ जाएगी
- (C) शून्य हो जाएगी
- (D) अप्रभावित होगी।

33. बाजार में पूर्ति आधिक्य की स्थिति उत्पन्न होती है, जब

- (A) वस्तु का उत्पादन अधिक हो
- (B) वस्तु की पूर्ति अत्यधिक हो
- (C) वस्तु के स्टॉक में वृद्धि हो
- (D) वस्तु की माँग की तुलना में पूर्ति अधिक हो।

34. दीर्घकाल में वस्तु की माँग बढ़ने से साम्य कीमत में

- (A) वृद्धि होगी।
- (B) कमी होगी
- (C) तीव्र गति से वृद्धि होगी
- (D) कोई प्रभाव नहीं होगा।

35. बाजार संरचना में प्रातियोगिता बढ़ने से फर्मों के बीच प्रतियोगिता के व्यवहार में

- (A) कमी होगी
- (B) वृद्धि होगी
- (C) तीव्र गति से वृद्धि होगी
- (D) कोई परिवर्तन नहीं होगा

36. एक एकाधिकारी वस्तु की माँग की लोच एक से कम होती है, जब

- (A) सीमांत आय शून्य होती है। (B) सीमांत आय धनात्मक होती है।
(C) सीमांत आय, औसत आय के बराबर होती है। (D) सीमांत आय ऋणात्मक होती है।
है।

37. एक एकाधिकारी बाजार में फर्म की कुल संप्राप्ति अधिकतम होगी जब सीमांत संप्राप्ति का मान होगा।

- (A) 0 (B) धनात्मक
(C) ऋणात्मक (D) अधिकतम

38. एक एकाधिकार निम्न में से किसका निर्धारण कर सकता है?

- (A) केवल कीमत का (B) केवल मात्रा का
(C) एक साथ कीमत और मात्रा दोनों का (D) कीमत तथा मात्रा में किसी एक का

39. एक फर्म संतुलन की अवस्था में होगी, जब

- (A) कुल लागत और कुल संप्राप्ति समान होंगी (B) कुल लागत सीमांत संप्राप्ति के बराबर होगी
(C) कुल संप्राप्ति सीमांत लागत के बराबर होगी (D) कुल संप्राप्ति और कुल लागत के बीच का अंतर अधिकतम होगा।

40. नीचे दिए एक फर्म के लिए सीमांत आगम अनुसूची से वस्तु की 5 इकाई उत्पादन से कुल आगम क्या होगा ?

मात्रा	1	2	3	4	5	6	7	8
सीमांत आगम	10	8	6	4	2	0	-2	-4

- (A) 2 (B) 10
(C) 30 (D) 0

झारखंड शैक्षिक अनुसंधान एवं प्रशिक्षण परिषद्, राँची (झारखंड)

प्रथम सावधिक परीक्षा- 2021-22

मॉडल प्रश्न-पत्र

सेट-5

वर्ग- 12	विषय-अर्थशास्त्र	पूर्णांक- 40	समय -1 घंटा 30 मिनट
----------	------------------	--------------	---------------------

सामान्य निर्देश-

- सभी प्रश्नों के उत्तर अनिवार्य हैं।
- कुल 40 प्रश्न हैं।
- प्रत्येक प्रश्न के लिए 1 अंक निर्धारित है।
- प्रत्येक प्रश्न में चार विकल्प दिए गए हैं। सही विकल्प का चयन कीजिए।
- गलत उत्तर के लिए अंक नहीं काटे जाएँगे।

1. समष्टि शब्द के लिए प्रयुक्त अंग्रेजी का शब्द 'MACRO' किस भाषा के शब्द से लिया गया है?

- (A) अंग्रेजी (B) फ्रेंच
(C) स्पेनिश (D) ग्रीक

2. चयन की समस्या उत्पन्न होती है, क्योंकि हमारे साधन हैं।

- (A) अत्यधिक (B) दुर्लभ
(C) असीमित (D) उपयुक्त

3. उत्पादन संभावना वक्र का आकार मूल बिन्दु की ओर अवतल होने का कारण है-

- (A) सीमांत उपयोगिता ह्रास नियम (B) परिवर्तनशील अनुपातों का नियम
(C) बढ़ती सीमांत अवसर लागत (D) स्थिर सीमांत अवसर लागत

4. व्यष्टि अर्थशास्त्र के संबंध में कौन सा कथन सत्य है?

- (A) व्यष्टि अर्थशास्त्र का क्षेत्र व्यापक होता है। (B) व्यष्टि अर्थशास्त्र का संबंध राष्ट्रीय आय निर्धारण से है।
(C) व्यष्टि अर्थशास्त्र के अंतर्गत सामूहिक (D) व्यष्टि अर्थशास्त्र के अंतर्गत व्यक्तिगत आर्थिक विचारों का अध्ययन किया जाता है। आर्थिक इकाई का अध्ययन किया जाता है।

5. 'THE WEALTH OF NATION' नामक पुस्तक के लेखक कौन हैं?

(A) अल्फ्रेड मार्शल

(B) एडम स्मिथ

(C) लियोनल रॉबिन्स

(D) आर. जी. डी. एलेन

6. अर्थव्यवस्था की किस केन्द्रीय समस्या का संबंध उत्पादन की तकनीक के चयन से है?

(A) क्या उत्पादन करें?

(B) कितनी मात्रा में उत्पादन करें?

(C) कैसे उत्पादन करें?

(D) किसके लिए उत्पादन करें?

7. निम्नलिखित तालिका एक उपभोक्ता के लिए कुल उपयोगिता तालिका है। यदि वस्तु की प्रति इकाई कीमत 5 रुपये हो तो संतुलन की अवस्था में उपभोक्ता वस्तु की कितनी इकाई प्राप्त करना चाहेगा?

वस्तु की इकाई	1	2	3	4	5	6	7	8
कुल उपयोगिता	10	18	25	31	36	40	43	45

(A) 8

(B) 5

(C) 6

(D) 4

8. किसी वस्तु की एक अतिरिक्त इकाई के उपभोग से प्राप्त उपयोगिता क्या कहलाती है?

(A) कुल उपयोगिता

(B) औसत उपयोगिता

(C) सीमांत उपयोगिता

(D) सीमांत आगम

9. एक उपभोक्ता दो वस्तुओं के दो बंडलों A(समोसा =5, कचौड़ी =4) तथा B(समोसा =5, कचौड़ी =6) के बीच तटस्थ है। यह कथन

(A) सत्य है

(B) असत्य है

(C) भ्रामक है।

(D) संशयात्मक है।

10. यदि किसी वस्तु की माँग वक्र का समीकरण $Q = 15 - 2P$ है, तो वस्तु की प्रति इकाई कीमत 1 रुपये होने पर वस्तु की माँग मात्रा क्या होगी?

(A) 10

(B) 13

(C) 20

(D) 8

11. यदि किसी वस्तु का माँग फलन $Q = \frac{1}{P}$ है तो माँग वक्र के प्रत्येक बिन्दु पर माँग की कीमत लोच का मान होगा-

(A) 0

(B) 1

(C) 1 से अधिक

(D) 1 से कम

12. माना कि एक बाजार में केवल दो उपभोक्ता हैं। एक वस्तु के लिए जिनकी माँग को निम्न तालिका से दिखाया गया है-

P	1	2	3	4	5	6	7
D_1	9	8	7	6	5	4	3
D_2	24	20	18	16	14	12	10

वस्तु की कीमत 3 पर वस्तु की बाजार माँग मात्रा क्या होगी?

- (A) 16 (B) 6
(C) 25 (D) 96

13. बजट रेखा $3x+4y=20$ की ढाल क्या होगी?

- (A) $-\frac{4}{3}$ (B) $-\frac{3}{4}$
(C) -12 (D) $-\frac{20}{3}$

14. चाय की कीमत कम होने से चीनी की माँग

- (A) शून्य होगी (B) कम होगी
(C) तीव्र गति से कम होगी (D) बढ़ेगी

15. गिफिन वस्तु की स्थिति में माँग वक्र की ढाल होगी

- (A) 0 (B) धनात्मक
(C) ऋणात्मक (D) ∞

16. यदि किसी वस्तु की माँग रेखा मात्रा अक्ष (X-अक्ष) के समांतर है तो वस्तु की माँग की कीमत लोच का मान क्या होगा?

- (A) ∞ (B) 1 से कम
(C) 1 से अधिक (D) 0

17. किस साधन की कीमत को मजदूरी कहा जाता है?

- (A) श्रम (B) पूँजी
(C) भूमि (D) साहस

18. दो साधन श्रम (L) और पूँजी (K) के लिए उत्पादन फलन $Q = 5L + 3K$ है। श्रम और पूँजी की 100 इकाई के रोजगार से वस्तु की अधिकतम मात्रा का उत्पादन हो सकता है?

- (A) 500 (B) 300
(C) 800 (D) 600

19. साधनों के वैसे संयोग को तकनीकी रूप से दक्ष कहा जाता है जिसमें कम से कम एक साधन की मात्रा
- (A) शून्य हो (B) स्थिर हो
(C) कम (D) अधिक
20. समोत्पाद वक्र का प्रत्येक बिन्दु दो साधनों के वैसे संयोगों को दर्शाता है जो वस्तु की मात्रा का उत्पादन करते हैं।
- (A) शून्य (B) समान
(C) असमान (D) इनमें से कोई नहीं
21. दो साधनों (L) तथा (K) के लिए उत्पादन फलन $Q = AL^\alpha K^\beta$ है तो पूँजी की 0 इकाई के रोजगार से कुल उत्पादन क्या होगा?
- (A) 0 (B) Q
(C) Q से कम (D) Q से अधिक
22. निम्नलिखित में से किस वक्र का आकार U आकार का होता है?
- (A) कुल स्थिर लागत (B) औसत परिवर्तनशील लागत
(C) कुल परिवर्तनशील लागत (D) इनमें से सभी
23. कॉब डगलस उत्पादन फलन $Q = AL^a K^b$ में पैमाने का हासमान प्रतिफल प्राप्त होगा, जब
- (A) $a+b = 0$ (B) $a+b > 1$
(C) $a+b < 1$ (D) $a+b = 1$
24. निम्नलिखित में से परिवर्तनशील लागत का एक उदाहरण है-
- (A) मकान का मासिक किराया (B) स्थायी कर्मचारी का वेतन
(C) मशीन की लागत (D) कच्चे माल पर किया गया खर्च
25. औसत लागत में वृद्धि होगी जब सीमांत लागत
- (A) औसत लागत से कम होगी (B) औसत लागत से अधिक होगी
(C) औसत लागत के बराबर होगी (D) शून्य होगी
26. उत्पादन फलन $Q = 5L^{0.5}K^{0.5}$ पैमाने का प्रतिफल को प्रदर्शित करता है।
- (A) वृद्धिमान (B) स्थिर
(C) हास (D) वर्धमान

27. एक वस्तु की पूर्ति वक्र को निम्न रेखाचित्र से दर्शाया गया है। इस पूर्ति वक्र से पूर्ति की कीमत लोच का मान क्या होगा?

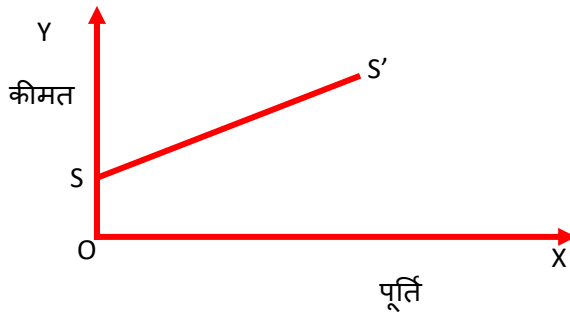

- (A) 1 (B) 0
(C) 1 से अधिक (D) 1 से कम

28. माँग आधिक्य की स्थिति होती है जब-

- (A) माँग की मात्रा अत्यधिक होती है। (B) पूर्ति की तुलना में माँग कम होती है।
(C) पूर्ति की तुलना में माँग अधिक होती है। (D) माँग और पूर्ति बराबर होती है।

29. बाजार संतुलन के संबंध में कौन सा कथन सत्य है? बाजार संतुलन की स्थिति में

- (A) माँग और पूर्ति दोनों बराबर होती है। (B) माँग आधिक्य शून्य होता है।
(C) पूर्ति आधिक्य शून्य होता है। (D) इनमें से सभी

30. किसी वस्तु की कीमत में 4 % की कमी करने से उसकी पूर्ति की मात्रा में 3% की वृद्धि हो जाती है तो वस्तु की पूर्तिहोगी

- (A) पूर्णतया बेलोचदार (B) पूर्णतया लोचदार
(C) सापेक्षिक लोचदार (D) सापेक्षिक बेलोचदार

31. यदि अल्पकाल में एक पूर्णप्रतियोगी फर्म के लिए वस्तु की कीमत औसत परिवर्तनशील लागत से कम है तो फर्म वस्तु की कितनी इकाई का उत्पादन करेगा?

- (A) 0 (B) 10
(C) 100 (D) उत्पादन का निर्धारण नहीं हो सकता

32. एक बाजार में फर्मों की संख्या में कमी होने से वस्तु की पूर्ति

- (A) कम हो जाएगी (B) बढ़ जाएगी
(C) शून्य हो जाएगी (D) अप्रभावित होगी।

33. बाजार में पूर्तिआधिक्य की स्थिति उत्पन्न होती है, जब

- (A) वस्तु का उत्पादन अधिक हो (B) वस्तु की पूर्ति अत्यधिक हो
(C) वस्तु के स्टॉक में वृद्धि हो (D) वस्तु की माँग की तुलना में पूर्ति अधिक हो।

34. दीर्घकाल में वस्तु की माँग घटने से साम्य कीमत में

- (A) वृद्धि होगी। (B) कमी होगी
(C) तीव्र गति से वृद्धि होगी (D) कोई प्रभाव नहीं होगा।

35. बाजार संरचना में प्रातियोगिता घटने से फ़र्मों के बीच प्रतियोगिता के व्यवहार में

- (A) कमी होगी (B) वृद्धि होगी
(C) तीव्र गति से कमी होगी (D) कोई परिवर्तन नहीं होगा

36. एक एकाधिकारी वस्तु की माँग की लोच एक के बराबर होती है, जब

- (A) सीमांत आय शून्य होती है। (B) सीमांत आय धनात्मक होती है।
(C) सीमांत आय, औसत आय के बराबर होती है। (D) सीमांत आय ऋणात्मक होती है।
है।

37. किस बाजार संरचना में एक फ़र्म के लिए औसत आगम वक्र की ढाल ऋणात्मक होती है?

- (A) पूर्णप्रतियोगिता (B) शुद्धप्रतियोगिता
(C) एकाधिकार (D) इनमें से सभी

38. माँग वक्र का आकार क्या होगा ताकि कुल आगम वक्र एक क्षैतिज रेखा हो?

- (A) ऋणात्मक ढाल की सरल रेखा (B) आयताकार परवलीय
(C) U आकार (D) उल्टा U आकार

39. माँग वक्र का आकार क्या होगा ताकि कुल आगम वक्र मूल बिन्दु से गुजरती हुई धनात्मक ढाल की एक सरल रेखा हो?

- (A) एक सरल रेखा जिसकी ढाल ऋणात्मक हो। (B) मात्रा अक्ष के समांतर
(C) आयताकार परवलीय (D) U आकार

40. नीचे दिए एक फ़र्म के लिए सीमांत आगम अनुसूची से वस्तु की 6 इकाई के उत्पादन से कुल संप्राप्ति क्या होगी?

मात्रा	1	2	3	4	5	6	7	8
सीमांत आगम	10	8	6	4	2	0	-2	-4

- (A) 2 (B) 10
(C) 30 (D) 0

झारखण्ड शैक्षिक अनुसंधान एवं प्रशिक्षण परिषद् राँची, झारखण्ड

प्रथम सावधिक परीक्षा 2021-22

मॉडल प्रश्न पत्र

सेट - 1

कक्षा- 12	विषय- भूगोल	समय- 1 घंटा 30 मिनट	पूर्णांक- 40
-----------	-------------	---------------------	--------------

सामान्य निर्देश:-

- कुल 40 प्रश्न हैं।
- सभी प्रश्नों के उत्तर अनिवार्य हैं।
- प्रत्येक प्रश्न के लिए एक अंक निर्धारित है।
- प्रत्येक प्रश्न के चार विकल्प दिए गए हैं। सही विकल्प का चयन कीजिए।
- गलत उत्तर के लिए कोई अंक नहीं काटे जाएंगे।

1. निम्नलिखित में से कौन सामाजिक भूगोल का उपक्षेत्र नहीं है?

क. व्यवहारवादी भूगोल

ख. सांस्कृतिक भूगोल

ग. चिकित्सा भूगोल

घ. सैन्य भूगोल

2. इनमें से कौन राजनीतिक भूगोल का उपक्षेत्र है।

क. निर्वाचन भूगोल

ख. पर्यटन भूगोल

ग. भौतिक भूगोल

घ. चिकित्सा भूगोल

3. इनमें से कौन आर्थिक भूगोल का उपक्षेत्र नहीं है।

क. संसाधन भूगोल

ख. कृषि भूगोल

ग. उद्योग भूगोल

घ. ऐतिहासिक भूगोल

4. विश्व के दस सर्वाधिक आबाद देशों में विश्व की लगभग कितने प्रतिशत जनसंख्या निवास करती है ।

क. 40 प्रतिशत

ख. 50 प्रतिशत

ग. 60 प्रतिशत

घ. 70 प्रतिशत

5. किसी भी देश का वास्तविक धन क्या होता है?

क. देश के निवासी

ख. देश के अन्य संसाधन

ग. देश की अर्थव्यवस्था

घ. देश के उद्योग

6. “एशिया में बहुत अधिक स्थानों पर कम लोग और कम स्थानों पर बहुत अधिक लोग रहते हैं।” यह किसका कथन है?

क. रैटजल

ख. हम्बोल्ट

ग. जॉर्ज बी क्रेसी

घ. एलन सेंपुल

7. इनमें से कौन विश्व का सबसे सघन बसा हुआ क्षेत्र है?
- क. नदी घाटी क्षेत्र
ख. मरुस्थलीय क्षेत्र
ग. टुन्ड्रा क्षेत्र
घ. विषुवतीय क्षेत्र
8. इनमें से कौन जीवन का सर्वाधिक महत्वपूर्ण कारक है?
- क. भू आकृति
ख. जल की उपलब्धता
ग. जलवायु
घ. मृदाएँ
9. किस प्रकार की मिट्टी वाले प्रदेशों में अधिक लोग निवास करते हैं?
- क. लाल मिट्टी
ख. लेटेराइट मिट्टी
ग. दोमट मिट्टी
घ. मरुस्थलीय मिट्टी
10. जनांकिकीय संक्रमण सिद्धांत के किस अवस्था में जन्म दर और मृत्यु दर दोनों उच्च होता है?
- क. प्रथम अवस्था
ख. द्वितीय अवस्था
ग. तृतीय अवस्था
घ. चतुर्थ अवस्था
11. विकसित राष्ट्र सामान्यतः जनांकिकीय संक्रमण के किस अवस्था में होते हैं?
- क. प्रथम अवस्था
ख. द्वितीय अवस्था
ग. तृतीय अवस्था
घ. चतुर्थ अवस्था
12. प्रति हजार पुरुषों पर स्त्रियों की संख्या को क्या कहते हैं?
- क. जनसंख्या घनत्व
ख. लिंगानुपात
ग. जनसंख्या वृद्धि दर
घ. जनसंख्या संघटन
13. इनमें से कौन गुणात्मक परिवर्तन है जो मूल्य सापेक्ष होता है?
- क. वृद्धि
ख. विकास
ग. क एवं ख दोनों
घ. इनमें से कोई नहीं
14. इनमें से किस देश का जीवन प्रत्याशा सर्वाधिक है?
- क. आस्ट्रेलिया
ख. जापान
ग. भारत
घ. पाकिस्तान
15. मानव विकास के आधारभूत आवश्यकता उपागम को मूलरूप से किस संगठन ने प्रस्तावित किया था?
- क. यूनेस्को
ख. अंतर्राष्ट्रीय श्रम संगठन
ग. विश्व स्वास्थ्य संगठन
घ. अंतर्राष्ट्रीय मौद्रिक संगठन

16. इनमें से किस देश का मानव विकास सूचकांक भारत से ऊँचा है?

क. श्रीलंका
ख. त्रिनिदाद
ग. टोबैगो
घ. सोमालिया

17. किस क्षेत्र में कार्यकलाप करने वाले लोग लाल कॉलर श्रमिक कहलाते हैं?

क. प्राथमिक
ख. द्वितीयक
ग. तृतीयक
घ. चतुर्थक

18. मानव के कौन सी आर्थिक क्रियाएँ प्राचीनतम हैं?

क. कृषि
ख. भोजन संग्रहण एवं आखेट
ग. उद्योग धंधे
घ. व्यापार

19. जर्मनी में आधुनिक भूगोल के किस विचारधारा का विकास हुआ है?

क. प्रकृतिवाद
ख. नियतिवाद
ग. निश्चयवाद
घ. सभी

20. 'अर्द्धकुंडे' के लेखक कौन हैं?

क. फ्रेडरिक रैटजल
ख. कार्ल रिटर
ग. बेरेनियस
घ. डी. ला. ब्लांश

21. संभववाद शब्द का प्रयोग सर्वप्रथम किनके द्वारा किया गया था?

क. फ्रेडरिक रैटजल
ख. कार्ल रिटर
ग. फेब्रे
घ. बेरेनियस

22. ओरिजिन ऑफ स्पीसीज सिद्धांत का संबंध निम्नलिखित में से किस विद्वान से है?

क. डार्विन
ख. कार्ल रिटर
ग. बेरेनियस
घ. डी ला ब्लांश

23. "फ्रांसीसी भूगोल के जनक जिन्हें संभाववादी विचारधारा का चैंपियन भी कहा जाता है।" यह कथन किस भूगोलवेत्ता से संबन्धित है?

क. फ्रेडरिक रैटजल
ख. कार्ल रिटर
ग. बेरेनियस
घ. डी. ला. ब्लांश

24. पर्यावरणीय निश्चयवादी विचारधारा की शुरुआत जर्मनी के किस विद्वान द्वारा किया गया था?

क. हम्बोल्ट
ख. कार्ल रिटर
ग. बेरेनियस
घ. डी. ला. ब्लांश

25. ज्योग्राफिया नेचुरेलिस के लेखक कौन हैं?

क. इरेटास्थनीज

ख. डार्विन

ख. कार्ल रिटर

ग. बेरेनियस

26. आधुनिक भूगोल के संस्थापक किसे कहा जाता है?

क. हम्बोल्ट

ख. कार्ल रिटर

ग. बेरेनियस

घ. डी. ला. ब्लांश

27. पर्यावरणीय निश्चयवादी विचारधारा के समर्थक विद्वान एलेन सैंपुल किस देश की थी?

ક. જર્મની

ख. फ्रांस

ગ. સ.રા. અમેરિકા

घ. ब्रिटेन

28. ज्योग्राफिया पुस्तक जिसे भूगोल का वेद भी कहा जाता है के लेखक कौन हैं?

क. इरेटास्थनीज

ख.कार्ल रिटर

ग. इमैनुअल कान्ट

घ. फेब्रे

29. विश्व की कुल जनसंख्या का कितना प्रतिशत भाग भारत में है?

क. 12.5

ख. 14.5

ग. 17.5

घ. 20

30. सबसे कम जनसंख्या निम्नलिखित में से किस महाद्वीप में स्थित है?

ક. દ. અમેરિકા

ख. यूरोप

ग. आस्ट्रेलिया

घ. अफ्रीका

31. अफ्रीका महाद्वीप में सबसे अधिक जनसंख्या वाला देश कौन है?

क. सूडान

ख. नाइजीरिया

ग. द. अफ्रीका

घ. केन्या

32. विषम जलवायु के कारण निम्नलिखित में से सबसे विरल जनसंख्या वाला प्रदेश कौन है?

क. मानसून एशिया

ख. यूरोप

ગ. ઉત્તરી પૂર્વી અમેરિકા

घ. विषुवतीय क्षेत्र

33. जनांकिकीय संक्रमण की किस अवस्था में जनसंख्या विस्फोट होता है?

क. प्रथम

ख. द्वितीय

ग. तृतीय

घ. चतुर्थ

34. जनसंख्या वितरण को प्रभावित करने वाला एक महत्वपूर्ण कारक जलवायु है।

निम्नलिखित में से कौन सी जलवायु सघन जनसंख्या के लिए उत्तरदायी है?

क. उष्ण

ख. शीतोष्ण

ग. अति उष्ण

घ. शीत

35. जनांकिकीय संक्रमण की प्रथम अवस्था की प्रमुख विशेषता की पहचान नीचे दिये गए विकल्प से करें।

क. जन्म दर उच्च तथा मृत्यु दर निम्न

ख. जन्म दर निम्न तथा मृत्यु दर उच्च

ग. जन्म दर तथा मृत्यु दर दोनों ही निम्न

घ. जन्म दर और मृत्यु दर दोनों ही उच्च

36. जनांकिकीय संक्रमण का सिद्धांत पहली बार किनके द्वारा दिया गया था?

क. अरस्तू

ख. ब्लांश

ग. फ्रेडरिक रैटजल

घ. थॉमप्सन

37. कुल क्षेत्रफल तथा कुल जनसंख्या के आधार पर क्या निर्धारित किया जाता है?

क. साक्षरता दर

ख. जन्म दर

ग. वृद्धि दर

घ. घनत्व

38. आयु- लिंग पिरामिड से जनसंख्या के किस विशेषता को प्रदर्शित किया जाता है?

क. आयु संरचना

ख. लिंग संघटन

ग. ग्रामीण - नगरीय संघटन

घ. क एवं ख दोनों

39. जनसंख्या पिरामिड में बायाँ भाग की चौड़ाई दायाँ भाग से अधिक होना क्या प्रदर्शित करता है?

क. स्त्री जनसंख्या की अधिकता

ख. पुरुष जनसंख्या की अधिकता

ग. विस्तारित जनसंख्या

घ. स्थिर जनसंख्या

40. जन्म दर और मृत्यु दर दोनों का समान होना क्या प्रदर्शित करता है?

क. विस्तारित होती जनसंख्या

ख. स्थिर जनसंख्या

ग. घटती जनसंख्या

घ. इनमें सभी

झारखण्ड शैक्षिक अनुसंधान एवं प्रशिक्षण परिषद् राँची, झारखण्ड

प्रथम सावधिक परीक्षा 2021-22

मॉडल प्रश्न पत्र

सेट - 2

कक्षा- 12	विषय- भूगोल	समय- 1 घंटा 30 मिनट	पूर्णांक- 40
-----------	-------------	---------------------	--------------

सामान्य निर्देश:-

- कुल 40 प्रश्न हैं।
- सभी प्रश्नों के उत्तर अनिवार्य हैं।
- प्रत्येक प्रश्न के लिए एक अंक निर्धारित है।
- प्रत्येक प्रश्न के चार विकल्प दिए गए हैं। सही विकल्प का चयन कीजिए।
- गलत उत्तर के लिए कोई अंक नहीं काटे जाएँगे।

- निम्नलिखित में से किसका अध्ययन आर्थिक भूगोल के अंतर्गत नहीं किया जाता है?
(क) कृषि भूगोल (ख) उद्योग भूगोल
(ग) पर्यटन भूगोल (घ) चिकित्सा भूगोल
- सैन्य भूगोल मानव भूगोल के किस शाखा का भाग है?
(क) राजनीतिक भूगोल (ख) सामाजिक भूगोल
(ग) आर्थिक भूगोल (घ) जनसंख्या भूगोल
- विश्व की कुल जनसंख्या का कितना प्रतिशत जनसंख्या उत्तरी अमेरिका में पायी जाती है?
(क) 9.7 प्रतिशत (ख) 8.5 प्रतिशत
(ग) 4.8 प्रतिशत (घ) 0.5 प्रतिशत
- जनसंख्या आकार में विश्व में ब्राजील का कौन स्थान है?
(क) चौथा (ख) पाँचवा
(ग) छठा (घ) सातवाँ
- जनसंख्या वितरण को प्रभावित करने वाले कौन सा कारक है? -
(क) भू-आकृति (ख) जल की उपलब्धता
(ग) जलवायु (घ) इनमें से सभी
- ईसा की पहली शताब्दी में विश्व की जनसंख्या कितनी थी?
(क) 30 करोड़ से कम (ख) 40 करोड़
(ग) 50 करोड़ (घ) 60 करोड़ से अधिक
- थॉमस माल्थस ने अपने सिद्धांत को किस वर्ष प्रतिपादित किया?
(क) 1698 ई. (ख) 1798 ई.
(ग) 1898 ई. (घ) 1998 ई.
- जनसंख्या वितरण को प्रभावित करने वाला कौन सा प्रमुख आर्थिक कारक है?
(क) भू-आकृति (ख) जलवायु
(ग) मृदा (घ) खनिज

9. जन्म और मृत्यु के अतिरिक्त जनसंख्या आकार को परिवर्तित करने वाले कारक हैं-
- (क) प्रवास (ख) अप्रवास
(ग) उत्प्रवास (घ) इनमें से सभी
10. 2025 ई. तक विश्व की जनसंख्या लगभग कितनी हो जाएगी?
- (क) 600 करोड़ (ख) 700 करोड़
(ग) 800 करोड़ (घ) 900 करोड़
11. विश्व के कितने देशों का लिंग अनुपात प्रतिकूल है?
- (क) 72 (ख) 139
(ग) 243 (घ) 62
12. निम्नलिखित में से किस देश का आयु-लिंग पिरामिड घंटी के आकार का है?
- (क) ऑस्ट्रेलिया (ख) नाइजीरिया
(ग) रूस (घ) कनाडा
13. विकसित देशों में कौन सी क्रिया सबसे कम की जाती है?
- (क) प्राथमिक (ख) द्वितीयक
(ग) तृतीयक (घ) चतुर्थक
14. संकीर्ण आधार और शंङाकार शीर्ष वाले पिरामिड किस तरह की स्थिति को दर्शाता है?
- (क) उच्च जन्म और मृत्यु दर (ख) निम्न जन्म और मृत्यु दर
(ग) उच्च जन्म और निम्न मृत्यु दर (घ) निम्न जन्म और उच्च मृत्यु दर
15. निम्नलिखित में से कौन मानव विकास का स्तम्भ है?
- (क) समता (ख) सतत पोषणीयता
(ग) उत्पादकता (घ) उपरोक्त सभी
16. मानव विकास सूचकांक स्कोर 0.701 से 0.799 के बीच का स्तर क्या कहलाता है?
- (क) अति उच्च सूचकांक (ख) उच्च सूचकांक
(ग) मध्यम सूचकांक (घ) निम्न सूचकांक
17. उच्च मानव विकास समूह में कितने देश सम्मिलित हैं?
- (क) 53 (ख) 68
(ग) 83 (घ) 79
18. मानव विकास सूचकांक में भारत के किस राज्य का स्तर बेहतर है?
- (क) केरल (ख) बिहार
(ग) झारखंड (घ) पंजाब
19. इनमें से कौन विन्यास के आधार पर ग्राम का प्रकार नहीं है?
- (क) मैदानी ग्राम (ख) पठारी ग्राम
(ग) तटीय ग्राम (घ) पशुपालक ग्राम
20. चुविंगगम किस वृक्ष से प्राप्त होता है?
- (क) सेनोटा वृक्ष (ख) लटावा वृक्ष
(ग) रोटोटा वृक्ष (घ) जेपोटा वृक्ष
21. रैंडियर कहाँ पाया जाता है?

- (क) अमेज़न बेसिन में (ख) कांगो बेसिन में
 (ग) आर्कटिक और उपध्रुवीय क्षेत्रों में (घ) पंपास के मैदान में
22. इनमें से कौन शीतोष्ण घास मैदान का उदाहरण नहीं है?
 (क) प्रेयरी प्रदेश (ख) स्टेपी प्रदेश
 (ग) पंपास प्रदेश (घ) मौनसूनी प्रदेश
23. फर्जेडा शब्द का प्रयोग किस फसल के बगान के लिये किया जाता है ?
 (क) चाय बागान (ख) कॉफी बागान
 (ग) रबर बागान (घ) नाशपाती बागान
24. किस कृषि प्रणाली में सर्वाधिक कार्य यंत्रों द्वारा सम्पन्न किये जाते हैं?
 (क) गहन निर्वाह कृषि (ख) विस्तृत वाणिज्य अनाज कृषि
 (ग) रोपण कृषि (घ) मिश्रित कृषि
25. इनमें से कौन कुटीर उद्योग का उदाहरण है?
 (क) पत्थर एवं मिट्टी के वर्तन (ख) लौह इस्पात
 (ग) तांबे का उत्पादन (घ) सूती वस्त्र
26. भारत का कौन सा उद्योग सार्वजनिक क्षेत्र का नहीं है?
 (क) TISCO (ख) IISCO
 (ग) VISCO (घ) MISCO
27. संचार किस आर्थिक क्रिया के अंतर्गत आता है?
 (क) प्राथमिक (ख) द्वितीयक
 (ग) तृतीयक (घ) चतुर्थक
28. इनमें से कौन सी क्रिया चतुर्थक क्रिया के अंतर्गत आती है?
 (क) मत्स्यन (ख) अनुसंधान सूचना प्रौद्योगिकी
 (ग) परिवहन (घ) विनिर्माण
29. नॉबेल पुरस्कार विजेता अमर्त्य सेन ने विकास का मुख्य ध्येय किस रूप में देखा है?
 (क) स्वतंत्रता में वृद्धि (ख) समता
 (ग) स्वास्थ्य (घ) कल्याण
30. लामा मुख्यतः किस पर्वतीय भागों में पाया जाता है?
 (क) रॉकी पर्वत (ख) एंडीज़ पर्वत
 (ग) अप्लेशियन पर्वत (घ) आल्प्स पर्वत
31. यूनानी शब्द मेगालोपोलिस का प्रयोग सर्वप्रथम किसने किया था?
 (क) पैट्रिक गिडीज (ख) जीन गोटमेन
 (ग) लेविस ममफोर्ड (घ) बाल्टर बरली ग्रिफिन
32. जो गाँव झीलों तालाबों आदि के चारों ओर बस्ती बस जाने से विकसित होते हैं, कौन सा प्रतिरूप कहलाते हैं?
 (क) वृत्ताकार (ख) रेखीय प्रतिरूप
 (ग) आयताकार प्रतिरूप (घ) तारे का आकार प्रतिरूप

33.भारत के कौन सा नगरीय क्षेत्र में छावनी बोर्ड स्थित नहीं है?

- | | |
|------------|-------------|
| (क) रामगढ़ | (ख) वाराणसी |
| (ग) राँची | (घ) धनबाद |

34.इनमें से कौन नियोजित नगर का उदाहरण है?

- | | |
|-------------------|------------|
| (क) केनबरा | (ख) राँची |
| (ग) मेक्सिको सिटी | (घ) कानपुर |

35.मरकाटो विकसित बाजार किस महादेश में स्थित है?

- | | |
|-----------|--------------------|
| (क) एशिया | (ख) अफ्रीका |
| (ग) यूरोप | (घ) उत्तरी अमेरिका |

36.ऑस्ट्रेलिया की राजधानी केनबरा नगर की योजना किसने बनाई

- | | |
|--------------------------|-----------------|
| (क) कारबूजीयर | (ख) लुटियन्स |
| (ग) बाल्टर बरली ग्रीफ़िन | (घ) एलेन सेम्पल |

37.शिकागो शहर किस देश में स्थित है?

- | | |
|-----------------|-----------------------------|
| (क) फ्रांस | (ख) दक्षिण अफ्रीका |
| (ग) ऑस्ट्रेलिया | (घ) संयुक्त राष्ट्र अमेरिका |

38.इनमें से कौन एक द्वितीयक क्रिया का उदाहरण नहीं है?

- | | |
|-------------------|-------------------------|
| (क) कपड़ा निर्माण | (ख) मछली पकड़ना |
| (ग) सेवा क्षेत्र | (घ) लोहा-इस्पात निर्माण |

39.इनमें से कौन सांस्कृतिक नगर है?

- | | |
|--------------|---------------|
| (क) जमशेदपुर | (ख) प्रयागराज |
| (ग) चंडीगढ़ | (घ) गांधीनगर |

40.आमूलवादी (रेडिकल) विचारधारा ने निर्धनता के कारण बंधन और सामाजिक असमानता को व्याख्या के लिए किसके सिद्धांत का प्रयोग किया?

- | | |
|-------------|------------|
| (क) मार्क्स | (ख) रूसो |
| (ग) अरस्तू | (D) माल्थस |

झारखण्ड शैक्षिक अनुसंधान एवं प्रशिक्षण परिषद् राँची झारखण्ड ,

प्रथम सावधिक परीक्षा 2021-22

मॉडल प्रश्न पत्र

सेट -4

कक्षा -12	विषय भूगोल -	समय -1 घंटा 30 मिनट	पूर्णांक -40
-----------	--------------	---------------------	--------------

सामान्य निर्देश:-

- कुल 40 प्रश्न हैं।
- सभी प्रश्नों के उत्तर अनिवार्य हैं।
- प्रत्येक प्रश्न के लिए एक अंक निर्धारित है।
- प्रत्येक प्रश्न के चार विकल्प दिए गए हैं। सही विकल्प का चयन कीजिए।
- गलत उत्तर के लिए कोई अंक नहीं काटे जाएंगे।

1. "मानव भूगोल अस्थिर पृथ्वी और क्रियाशील मानव के बीच परिवर्तनशील संबंधों का अध्ययन है।" यह कथन किनका है?
(क) रैटजल (ख) एलन सेंपल
(ग) विडाल-डी-ला-ब्लाश (घ) हम्बोल्ट
2. निम्नलिखित में से कौन एक भौगोलिक सूचना का स्रोत नहीं है?
(क) यात्रियों का विवरण (ख) प्राचीन मानचित्र
(ग) चन्द्रमा से चट्टानी पदार्थों के नमूने (घ) प्राचीन महाकाव्य
3. "रुको और जाओ" निश्चयवाद का दूसरा नाम क्या है?
(क) नव निश्चयवाद (ख) निश्चयवाद
(ग) सम्भववाद (घ) इनमें से कोई नहीं
4. निम्नलिखित में जनसंख्या की दृष्टि से विश्व का सबसे बड़ा देश कौन है?
(क) भारत (ख) चीन
(ग) संयुक्त राज्य अमेरिका (घ) रूस
5. विश्व की लगभग 60 प्रतिशत जनसंख्या किस महाद्वीप में निवास करती है?
(क) एशिया (ख) अफ्रीका
(ग) यूरोप (घ) उत्तरी अमेरीका
6. विश्व की 90 प्रतिशत जनसंख्या कितने प्रतिशत स्थलभाग पर निवास करती है?
(क) 5 प्रतिशत (ख) 10 प्रतिशत
(ग) 20 प्रतिशत (घ) 60 प्रतिशत

7. 2011 की जनगणना के अनुसार भारत की जनसंख्या कितनी है?
(क) 102 करोड़ (ख) 111 करोड़
(ग) 121 करोड़ (घ) 131 करोड़
8. इनमें से कौन प्रवास का अपकर्ष कारक नहीं है?
(क) शांति व स्थायित्व (ख) जीवन व संपत्ति
(ग) सुरक्षा (घ) महामारियाँ
9. इनमें से कौन प्रवास का प्रतिकर्ष कारक नहीं है?
(क) अनुकूल जलवायु (ख) बेरोजगारी
(ग) प्राकृतिक विपदाएं (घ) आर्थिक पिछड़ापन
10. विश्व की जनसंख्या 6 से 7 अरब होने में कितना वर्ष लगा है?
(क) 5 वर्ष (ख) 10 वर्ष
(ग) 12 वर्ष (घ) 15 वर्ष
11. निम्नलिखित में से किस महाद्वीप में जनसंख्या वृद्धि दर सर्वाधिक है?
(क) अफ्रीका (ख) एशिया
(ग) दक्षिण अमेरिका (घ) उत्तर अमेरिका
12. निम्नलिखित में से कौन-सा एक तथ्य सही नहीं है?
(क) विगत 500 वर्षों में मानव जनसंख्या 10 गुणा से अधिक बढ़ी है।
(ख) 5 अरब से 6 अरब तक बढ़ने में जनसंख्या को 100 वर्ष लगा है।
(ग) जनकिकीय संक्रमण की प्रथम अवस्था में जनसंख्या वृद्धि उच्च होती है।
(घ) जनसंख्या ज्यामितीय विधि से बढ़ती है।
13. विश्व की जनसंख्या का औसत लिंग अनुपात प्रति 100 स्त्रियों पर कितने पुरुष हैं?
(क) 99 (ख) 100
(ग) 102 (घ) 105
14. नाइजीरिया का आयु लिंग पिरामिड का आकार किस आकृति का है?
(क) त्रिभुजकार (ख) आयताकार
(ग) गोलाकार (घ) लम्बाकार
15. भारत वर्तमान में जनांकिकीय संक्रमण की किस अवस्था में है ?
(क) प्रथम (ख) द्वितीय
(ग) तृतीय (घ) चतुर्थ

16. दार्जिलिंग निम्नलिखित में से किस फसल के उत्पादन के लिये प्रसिद्ध है ?
(क) आम
(ख) चाय
(ग) नारियल
(घ) अनानस
17. इनमें से कौन-सा देश सर्वोच्च उच्च मूल्य सूचकांक वाला देश है?
(क) आयरलैंड
(ख) नार्वे
(ग) ऑस्ट्रेलिया
(घ) जर्मनी
18. 'मछली पकड़ना' कौन-सी क्रिया है?
(क) प्राथमिक क्रिया
(ख) द्वितीयक क्रिया
(ग) तृतीयक क्रिया
(घ) चतुर्थक क्रिया
19. इनमें से किस क्षेत्र में चलवासी पशुचारण नहीं होता है?
(क) उत्तरी अफ्रीका के अटलांटिक तट
(ख) यूरोप तथा एशिया के टुंड्रा प्रदेश
(ग) दक्षिणी पश्चिमी अफ्रीका
(घ) मानसूनी क्षेत्र
20. मैक्सिको में आदिकालीन निर्वाह कृषि को किस नाम से जानते हैं?
(क) झूमिंग
(ख) मिलपा
(ग) लादांग
(घ) रे
21. इनमें कौन रोपण कृषि का उदाहरण है?
(क) चावल
(ख) गेहूँ
(ग) ज्वार-बाजरा
(घ) रबड़
22. विस्तृत वाणिज्य अनाज कृषि का मुख्य फसल निम्नलिखित में से कौन है?
(क) गेहूँ
(ख) चावल
(ग) चाय
(घ) कॉफी
23. उत्तर अमेरिका में विस्तृत वाणिज्य अनाज कृषि क्षेत्र को किस नाम से जाना जाता है?
(क) प्रेयरी
(ख) पम्पास
(ग) वेल्ड
(घ) डाउन्स
24. न्यूजीलैंड के केंटरबरी के मैदान में किस प्रकार की कृषि की जाती है?
(क) गहन निर्वाह कृषि
(ख) सघन कृषि
(ग) विस्तृत वाणिज्य अनाज कृषि
(घ) मिश्रित कृषि
25. अंगूर की कृषि मुख्यतः किस क्षेत्र में की जाती है?
(क) उष्ण कटिबंधीय क्षेत्र
(ख) ध्रुवीय क्षेत्र
(ग) भूमध्यसागरीय क्षेत्र
(घ) मरुस्थलीय क्षेत्र

26. रसदार फलों की उत्पादन किस कृषि की मुख्य विशेषता है?
(क) मिश्रित कृषि (ख) डेयरी कृषि
(ग) रोपण कृषि (घ) भूमध्यसागरीय कृषि
27. सहकारी कृषि सबसे अधिक सफल किस महाद्वीप में हुई है?
(क) एशिया (ख) यूरोप
(ग) ऑस्ट्रेलिया (घ) अमेरीका
28. किस प्रकार की अर्थव्यवस्था वाले देश प्रसंस्करण एवं शोधन कार्य में पिछड़ रहे हैं?
(क) विकसित देश (ख) अविकसित देश
(ग) विकासशील देश (घ) इनमें से कोई
29. निम्नलिखित में किस कृषि प्रकार का विकास यूरोपीय औपनिवेशिक समूहों द्वारा किया गया था?
(क) कोलखोज कृषि (ख) डेयरी कृषि
(ग) मिश्रित कृषि (घ) रोपण कृषि
30. निम्नलिखित किस प्रदेश में विस्तृत वाणिज्य अनाज कृषि नहीं की जाती है?
(क) अमेरिका एवं कनाडा के प्रेयरी क्षेत्र (ख) अर्जेंटीना के पम्पास क्षेत्र
(ग) यूरोपीय स्टेपी क्षेत्र (घ) ब्राजील के अमेज़न बेसिन
31. निम्नलिखित कृषि प्रकारों में से कौन-सा प्रकार कर्तन दहन कृषि का प्रकार है?
(क) विस्तृत जीवन निर्वाह कृषि (ख) आदिकालीन निर्वाह कृषि
(ग) विस्तृत वाणिज्य अनाज कृषि (घ) मिश्रित कृषि
32. निम्नलिखित में कौन एकल कृषि नहीं है?
(क) डेयरी कृषि (ख) मिश्रित कृषि
(ग) रोपण कृषि (घ) वाणिज्य अनाज कृषि
33. निम्नलिखित में कौन खनिज आधारित उद्योग है?
(क) लौह-इस्पात (ख) सूती वस्त्र
(ग) कागज उद्योग (घ) फैशन उद्योग
34. निम्नलिखित में कौन उद्योग मुख्यतः श्रम आधारित उद्योग है?
(क) वृहद् उद्योग (ख) संचार उद्योग
(ग) कुटीर उद्योग (घ) इंजीनियरिंग उद्योग
35. इनमें से कौन-सा उद्योग कृषि आधारित उद्योग है?
(क) लौह-इस्पात (ख) सूती वस्त्र
(ग) रासायनिक उद्योग (घ) तांबा उद्योग

36. इनमें से कौन वन-आधारित उद्योग है?

(क) कागज उद्योग

(ख) एल्युमिनियम उद्योग

(ग) वस्त्र उद्योग

(घ) तांबा उद्योग

37. इनमें से कौन पशु आधारित उद्योग है?

(क) चमड़ा उद्योग

(ख) लौह-इस्पात उद्योग

(ग) एल्युमिनियम उद्योग

(घ) कागज उद्योग

38. नगरीय क्षेत्रों को परिभाषित करने के लिए संयुक्त राज्य अमेरिका ने न्यूनतम कितनी जनसंख्या को आधार बनाया गया है?

(क) 5000

(ख) 10000

(ग) 15000

(घ) 20000

39. इनमें से कौन व्यापारिक नगर का उदाहरण है?

(क) मुंबई

(ख) बनारस

(ग) जमशेदपुर

(घ) कैनबरा

40. निम्न में से किस प्रकार की बस्तियाँ सड़क, नदी या नहर के किनारे होती हैं?

(क) वृताकर

(ख) चौक पट्टी

(ग) रेखीय

(घ) वर्गाकर

झारखण्ड शैक्षिक अनुसंधान एवं प्रशिक्षण परिषद् राँची, झारखण्ड

प्रथम साविधिक परीक्षा 2021-22

मॉडल प्रश्न पत्र

सेट-5

कक्षा - 12	विषय - भूगोल	समय - 1 घंटा 30 मिनट	पूर्णांक - 40
------------	--------------	----------------------	---------------

सामान्य निर्देश :

- कुल 40 प्रश्न हैं।
- सभी प्रश्नों के उत्तर अनिवार्य हैं।
- प्रत्येक प्रश्न के लिए एक अंक निर्धारित है।
- प्रत्येक प्रश्न के चार विकल्प दिए गए हैं। सही विकल्प का चयन कीजिए।
- गलत उत्तर के लिए कोई अंक नहीं काटे जाएंगे।

1. "मानव भूगोल मानव समाजों और धरातल के बीच संबंधों का संश्लेषित अध्ययन है।" यह परिभाषा किस विद्वान द्वारा दिया गया है ?

(क) हम्बोल्ट

(ख) रैटजल

(ग) एलन सेंपल

(घ) विडाल-डी-ला-ब्लाश

2. नवनिश्चयवाद की संकल्पना किनके द्वारा प्रस्तुत की गयी है ?

(क) ग्रिफिथ टेलर

(ख) विडाल-डी-ला-ब्लाश

(ग) हम्बोल्ट

(घ) जीन ब्रुंज

3. जनसंख्या की दृष्टि से विश्व का दूसरा सबसे बड़ा देश कौन है?

(क) भारत

(ख) चीन

(ग) ब्राजील

(घ) रूस

4. किस विद्वान ने अपने सिद्धांत (1778) में कहा था कि लोगों की संख्या खाद्य आपूर्ति की अपेक्षा अधिक तेजी से बढ़ेगी ?

(क) रॉबिन्सन

(ख) थाम्पसन

(ग) थेल्स

(घ) थॉमस माल्थस

5. निम्नलिखित में से कौन-सा एक विरल जनसंख्या वाला क्षेत्र नहीं है ?

(क) आटाकामा

(ख) भूमध्यरेखीय प्रदेश

(ग) दक्षिण-पूर्वी एशिया

(घ) ध्रुवीय प्रदेश

6. निम्नलिखित में से कौन-सा एक प्रतिकर्ष कारक नहीं है ?
- (क) जलवायु (ख) बेरोजगारी
(ग) चिकित्सा (घ) शैक्षणिक सुविधाएँ
7. निम्नलिखित में से किस आयु वर्ग के लोग को कार्यशील जनसंख्या कहते हैं ?
- (क) 8 से 14 आयु वर्ग (ख) 15 से 59 आयु वर्ग
(ग) 35-45 आयु वर्ग (घ) 60-75 आयु वर्ग
8. भारत में साक्षरता दर निर्धारण हेतु कितने वर्ष से अधिक आयु वाले जनसंख्या को शामिल किया जाता है ?
- (क) 1 वर्ष (ख) 5 वर्ष
(ग) 7 वर्ष (घ) 6 वर्ष
9. निम्नलिखित में से किस देश का लिंग अनुपात विश्व में सर्वाधिक है ?
- (क) लैटविया (ख) जापान
(ग) संयुक्त अरब अमीरात (घ) फ्रांस
10. मानव विकास की अवधारणा किस अर्थशास्त्री द्वारा प्रस्तुत किया गया था ?
- (क) डॉ० मनमोहन सिंह (ख) एस रंगराजन
(ग) के० कस्तुरीरंजन (घ) डॉ० महबूब-उल-हक
11. 1990 ई० से कौन सा संगठन मानव विकास प्रतिवेदन प्रकाशित कर रहा है ?
- (क) संयुक्त राष्ट्र संघ (ख) विश्व स्वास्थ्य संगठन
(ग) संयुक्त राष्ट्र विकास कार्यक्रम (घ) यूनेस्को
12. विश्व में किस देश द्वारा सकल राष्ट्रीय प्रसन्नता (GNH) को देश की प्रगति का अधिकारिक माप घोषित किया गया है ?
- (क) भारत (ख) नेपाल
(ग) भूटान (घ) रूस
13. मानव विकास प्रतिवेदन 2020 के अनुसार भारत का स्थान कौन-सा है ?
- (क) 126 वां (ख) 131 वां
(ग) 132 वां (घ) 133 वां
14. इनमें कौन प्राथमिक क्रिया के अनतर्गत आता है ?
- (क) उद्योग (ख) खनन
(ग) सेवा (घ) बैंकिंग
15. आदिकालीन निर्वाह कृषि को इंडोनेशिया में किस नाम से जाना जाता है ?
- (क) मिलपा (ख) झूमिंग
(ग) लादांग (घ) रे

16. कौन-सी कृषि प्रणाली भारत में यूरोपीय लोगों द्वारा शुरू किया गया था ?
- (क) रोपण कृषि (ख) गहन-निर्वाह कृषि
(ग) आदिकालीन निर्वाह कृषि (घ) स्थानांतरणशील कृषि
17. अंगूर की कृषि किस क्षेत्र की विशेषता है ?
- (क) ध्रुवीय क्षेत्र (ख) भूमध्यसागरीय क्षेत्र
(ग) विषुवतीय क्षेत्र (घ) मरुस्थलीय क्षेत्र
18. कौन-सा देश पुष्प उत्पादन में विशिष्टीकरण रखता है ?
- (क) नीदरलैंड (ख) फ्रांस
(ग) भारत (घ) मेक्सिको
19. सामूहिक कृषि को सोवियत संघ में किस नाम से जाना जाता है ?
- (क) कोलखोज (ख) सोवखोज
(ग) मोलखोज (घ) टोलखोज
20. फूलों की कृषि को क्या कहते हैं ?
- (क) कारखाना कृषि (ख) मिश्रित कृषि
(ग) ट्रक फार्मिंग (घ) पलोरीकल्चर
21. निम्नलिखित में से कौन रोपण फसल नहीं है ?
- (क) कॉफी (ख) गन्ना
(ग) गेहूँ (घ) रबड़
22. निम्नलिखित में से कौन एकल कृषि नहीं है ?
- (क) डेयरी कृषि (ख) मिश्रित कृषि
(ग) रोपण कृषि (घ) वाणिज्यिक अनाज कृषि
23. विनिर्माण का शाब्दिक अर्थ क्या है ?
- (क) पैर से बनाना (ख) हाथ से बनाना
(ग) मशीन से बनाना (घ) तकनीक से बनाना
24. किस प्रकार के उद्योग सामान्यतः प्रदूषण नहीं फैलाते हैं ?
- (क) स्वच्छंद उद्योग (ख) विनिर्माण उद्योग
(ग) लौह - इस्पात उद्योग (घ) सूती वस्त्र उद्योग
25. कौन-सा उद्योग निर्माण की सबसे छोटी इकाई है ?
- (क) बृहद् उद्योग (ख) लघु उद्योग
(ग) कुटीर उद्योग (घ) बहुउद्देशीय उद्योग
26. जर्मनी का रूर क्षेत्र किसलिए प्रसिद्ध है ?
- (क) लौह अयस्क के लिए (ख) कोयला के लिए
(ग) ताँबा के लिए (घ) बॉक्साइट के लिए

27. निम्नलिखित में से किस अर्थव्यवस्था में उत्पादन का स्वामित्व व्यक्तिगत होता है ?

(क) पूँजीवादी
(ग) समाजवादी

(ख) मिश्रित
(घ) कोई भी नहीं

28. निम्नलिखित में से कौन-सा एक जोड़ा सही सुमेलित हैं ?

(क) स्वचालित वाहन उद्योग – लॉस एंजिल्स

(ख) पोत निर्माण उद्योग – लूसाका

(ग) वायुयान निर्माण उद्योग – फ्लोरेंज

(घ) लौह-इस्पात उद्योग – पिट्सबर्ग

29. निम्नलिखित में से कौन-सा उद्योग अन्य उद्योगों के लिए कच्चे माल का उत्पादन करता है ?

(क) कुटीर उद्योग
(ग) आधारभूत उद्योग

(ख) छोटे पैमाने के उद्योग
(घ) स्वच्छंद उद्योग

30. किस उद्योग को आधारभूत उद्योग भी कहा जाता है ?

(क) सूती वस्त्र उद्योग
(ग) स्वच्छंद उद्योग

(ख) रसायन उद्योग
(घ) लौह इस्पात उद्योग

31. किस क्षेत्र को जंग का कटोरा के नाम से पुकारा जाता है ?

(क) पिट्सबर्ग क्षेत्र
(ग) रूर क्षेत्र

(ख) लॉरेन क्षेत्र
(घ) वरमिंघम क्षेत्र

32. पम्पास क्षेत्र का संबंध निम्नलिखित में से किस फसल से है ?

(क) गेहूँ
(ग) कहवा

(ख) चाय
(घ) गन्ना

33. नगरीय क्षेत्र कहलाने के लिए कम से कम कितने प्रतिशत पुरुष श्रमिक गैर कृषि कार्यों में संलग्न होते हैं ?

(क) 25 प्रतिशत
(ग) 75 प्रतिशत

(ख) 50 प्रतिशत
(घ) 100 प्रतिशत

34. निम्नलिखित में कौन सांस्कृतिक नगर का उदाहरण है ?

(क) जेरुसलम
(ग) मैनचेस्टर

(ख) कैनबरा
(घ) न्यूयॉक

35. इथियोपिया की राजधानी अदीस अबाबा का अर्थ क्या है ?

(क) नया पुष्प
(ग) नया जीव

(ख) नया फल
(घ) नया कार्य

36. जनसंख्या के दृष्टि से विश्व का सबसे बड़ा नगर कौन हैं ?

(क) दिल्ली

(ग) मैक्सिको सिटी

(ख) बीजिंग

(घ) टोक्यो

37. यूनानी शब्द में मेगालोपोलिस का अर्थ क्या होता है ?

(क) विशाल नगर

(ग) औद्योगिक नगर

(ख) सुन्दर नगर

(घ) कृषि नगर

38. सन्नगर शब्दावली का प्रयोग सर्वप्रथम किसने किया था ?

(क) ग्रिफिथ टेलर

(ग) अल्फ्रेड नोबेल

(ख) पैट्रिक गैडिज

(घ) रैटजल

39. निम्नलिखित में से कौन-सी आर्थिक क्रिया ग्रामीण बस्तियों की मुख्य आर्थिक क्रिया है ?

(क) प्राथमिक

(ग) तृतीयक

(ख) द्वितीयक

(घ) चतुर्थक

40. मिलियन सिटी के लिए कितनी जनसंख्या होनी चाहिए ?

(क) 1 लाख से अधिक

(ग) 10 लाख से अधिक

(ख) 5 हजार से अधिक

(घ) 10 हजार से अधिक

झारखण्ड शैक्षिक अनुसंधान एवं प्रशिक्षण परिषद् राँची झारखण्ड ,

प्रथम सावधिक परीक्षा 2021-22

मॉडल प्रश्न पत्र

सेट -3

कक्षा- 12	विषय- भूगोल	समय- 1 घंटा 30 मिनट	पूर्णांक- 40
-----------	-------------	---------------------	--------------

सामान्य निर्देश:-

- कुल 40 प्रश्न हैं।
- सभी प्रश्नों के उत्तर अनिवार्य हैं।
- प्रत्येक प्रश्न के लिए एक अंक निर्धारित है।
- प्रत्येक प्रश्न के चार विकल्प दिए गए हैं। सही विकल्प का चयन कीजिए।
- गलत उत्तर के लिए कोई अंक नहीं काटे जाएंगे।

1. हमारी पृथ्वी को नियंत्रित करने वाले भौतिक नियमों तथा इस पर रहने वाले जीवों के मध्य संबंधों के अधिक संश्लेषित ज्ञान से उत्पन्न संकल्पना के रूप में मानव भूगोल को किसने परिभाषित किया है?
(क) रैटजल (ख) एलन.सी.सेंपल
(ग) हम्बोल्ट (घ) विडाल डी ला ब्लाश
2. निम्नलिखित कथनों में से कौन-सा एक भूगोल का वर्णन नहीं करता है?
(क) समाकलनात्मक अनुशासन
(ख) मानव और पर्यावरण के बीच अंतर संबंधों का अध्ययन
(ग) द्वैधता पर आश्रित
(घ) प्रौद्योगिकी के विकास के फलस्वरूप आधुनिक समय में भूगोल प्रासंगिक नहीं हैं
3. निम्नलिखित में कौन-सा एक लोगों और पर्यावरण के बीच अन्योन्य क्रिया का सर्वाधिक महत्वपूर्ण कारक है?
(क) मानव बुद्धिमता (ख) प्रौद्योगिकी
(ग) लोगों के अनुभव (घ) मानवीय क्रियाकलाप
4. निम्नलिखित में से कौन-सा एक मानव भूगोल का उपागम नहीं है?
(क) क्षेत्रीय विभेदन (ख) मात्रात्मक क्रांति
(ग) स्थानिक संगठन (घ) अन्वेषण और विवरण

5. भारत की 2001 से 2011 के बीच जनसंख्या में कितनी वृद्धि हुई है?
(क) 11 करोड़ (ख) 16 करोड़
(ग) 18.15 करोड़ (घ) 21 करोड़
6. इनमें कौन प्रवास के प्रतिकर्ष कारक नहीं है?
(क) बेरोजगारी (ख) रहन-सहन की निम्न दशाएँ
(ग) राजनीतिक उपद्रव (घ) अनुकूल जलवायु
7. इनमें कौन प्रवास के अपकर्ष कारक नहीं है?
(क) बेहतर अवसर (ख) शांति व स्थायित्व
(ग) जीवन व संपत्ति (घ) महामारियाँ
8. विश्व में कृषि का आरंभ कब हुआ?
(क) 4000 से 8000 वर्ष पूर्व (ख) 8000 से 12000 वर्ष पूर्व
(ग) 12000 से 16000 वर्ष पूर्व (घ) 16000 से 20000 वर्ष पूर्व
9. 2011 ई0 के जनगणना के अनुसार झारखण्ड की जनसंख्या कितनी है ?
(क) 3.29 करोड़ (ख) 6.29 करोड़
(ग) 4.5 करोड़ (घ) 2.39 करोड़
10. जनांकिकीय संक्रमण सिद्धांत कितने अवस्थाओं वाले मॉडल की व्याख्या करता है?
(क) 2 अवस्था (ख) 3 अवस्था
(ग) 4 अवस्था (घ) 5 अवस्था
11. थॉमस माल्थस के सिद्धांत के अनुसार खाद्य उत्पादन में वृद्धि किस प्रकार होती है?
(क) ज्यामितिय (ख) अंकगणितीय
(ग) रेखीय (घ) चक्रीय
12. विश्व में न्यूनतम लिंग अनुपात किस देश में पायी जाती है?
(क) संयुक्त अरब अमीरात (ख) लैटविया
(ग) भारत (घ) पाकिस्तान
13. निम्नलिखित में से किस कारण से संयुक्त अरब अमीरात का लिंगानुपात कम है?
(क) पुरुष कार्यशील जनसंख्या का चयनित प्रवास
(ख) पुरुषों की उच्च जन्म दर
(ग) स्त्रियों की निम्न जन्म दर
(घ) स्त्रियों की उच्च उत्प्रवास

14. मानव विकास सूचकांक किसके बीच के स्कोर पर आधारित है?
(क) 0 से 9 (ख) 0 से 10
(ग) 0 से 1 (घ) 0 से 100
15. निम्नलिखित में से कौन विकास के संदर्भ में सही है?
(क) आकार में वृद्धि (ख) गुण में धनात्मक परिवर्तन
(ग) आकार में स्थिरता (घ) गुण में साधारण परिवर्तन
16. किस कृषि प्रणाली में निम्न स्तरीय तकनीकी ज्ञान की आवश्यकता होती है?
(क) आदिकालीन निर्वाह कृषि (ख) गहन निर्वाह कृषि
(ग) रोपण कृषि (घ) विस्तृत वाणिज्य अनाज कृषि
17. झूमिंग कृषि भारत के किस क्षेत्र में पाई जाती है?
(क) उत्तरी राज्यों में (ख) उत्तरी पूर्वी राज्यों में
(ग) दक्षिणी राज्यों में (घ) पश्चिमी राज्यों में
18. गहन निर्वाह कृषि का मुख्य फसल क्या है?
(क) गेहूँ (ख) चाय
(ग) चावल (घ) कॉफी
19. निम्नलिखित में से रोपण कृषि का उदाहरण कौन नहीं है?
(क) चाय (ख) कॉफी
(ग) कोकोवा (घ) चावल
20. विस्तृत वाणिज्य अनाज कृषि का मुख्य फसल के कौन है?
(क) चावल (ख) गेहूँ
(ग) ज्वार-बाजरा (घ) कपास
21. कंबाईन क्यू मशीन का प्रयोग किस कार्य के लिए होता है?
(क) कृषि में (ख) उद्योग में
(ग) यातायात में (घ) व्यापार में
22. डाउंस का मैदान किस देश में स्थित है?
(क) उत्तर अमेरीका में (ख) आस्ट्रेलिया में
(ग) न्यूजीलैंड में (घ) यूरोप में
23. प्रेयरी का मैदान कहाँ स्थित है?
(क) उत्तरी अमेरीका (ख) दक्षिणी अमेरीका
(ग) एशिया (घ) यूरोप

24. वेल्ड का मैदान किस देश में स्थित है?
(क) संयुक्त राज्य अमेरिका (ख) फ्रांस
(ग) ग्रेट-ब्रिटेन (घ) दक्षिण अफ्रीका
25. किस प्रकार की कृषि में फसल उत्पादन एवं पशुपालन दोनों को समान महत्व दिया जाता है?
(क) डेयरी कृषि (ख) भूमध्यसागरीय कृषि
(ग) मिश्रित कृषि (घ) उद्यान
26. वाणिज्यिक डेयरी कृषि का प्रमुख क्षेत्र कौन है?
(क) दक्षिणी एशिया (ख) उत्तरी अफ्रीका
(ग) उत्तरी पश्चिमी यूरोप (घ) पूर्वी यूरोप
27. किस फल को सूखाकर मुनक्का एवं किशमिश बनाई जाती है?
(क) संतरा (ख) अंगूर
(ग) सेब (घ) बेर
28. सहकारी आंदोलन को सबसे अधिक सफलता किस देश में मिली है?
(क) डेनमार्क (ख) नीदरलैंड
(ग) स्वीडेन (घ) इटली
29. खनन का वास्तविक विकास किस क्रांति के पश्चात् हुआ ?
(क) रूसी क्रांति (ख) फ्रांस की क्रांति
(ग) अमेरिकी क्रांति (घ) औद्योगिक क्रांति
30. झारखण्ड राज्य में भारत के कुल खनिज भण्डार का कितना प्रतिशत संचित उत्पन्न होता है?
(क) 30 प्रतिशत (ख) 40 प्रतिशत
(ग) 50 प्रतिशत (घ) 60 प्रतिशत
31. औद्योगिक क्रांति के समय उद्योगों के लिए शक्ति का प्रमुख साधन क्या था?
(क) कोयला (ख) जल-विद्युत
(ग) खनिज तेल (घ) अणु शक्ति
32. इनमें से कौन पेय पदार्थ नहीं है ?
(क) चाय (ख) कॉफी
(ग) कोकोवा (घ) तारपीन
33. तमिलनाडु की नीलगिरि पहाड़ियों में किस फसल की बागान पायी जाती है ?
(क) चाय (ख) कॉफी
(ग) क एवं ख दोनों (घ) तेल
34. मिश्रित अर्थव्यवस्था में किस प्रकार के उद्यम पाए जाते हैं ?
(क) निजी उद्यम (ख) सार्वजनिक
(ग) सहकारी उद्यम (घ) इनमें कोई नहीं ।

35. जर्मनी के रुर क्षेत्र में पाए जाने वाले कोयले के आधार पर किस उद्योग का व्यापक विकास हुआ है?
- | | |
|-----------------|-----------|
| (क) इस्पात | (ख) तांबा |
| (ग) एल्यूमिनीयम | (घ) कपास |
36. सिलीकन घाटी कहाँ स्थित है?
- | | |
|----------------|---------------------|
| (क) सियेटल में | (ख) फ्रांसिस्को |
| (ग) न्यूयॉर्क | (घ) वाशिंगटन डी0सी0 |
37. निर्माण क्रियाओं में नवीनतम पीढ़ी किसे कहा जाता है?
- | | |
|---------------|------------------|
| (क) कच्चा माल | (ख) खनिज तेल |
| (ग) मशीन | (घ) प्रौद्योगिकी |
38. निम्नलिखित में से किस अर्थव्यवस्था में उत्पादन का स्वामित्व व्यक्तिगत होता है ?
- | | |
|---------------|-----------------|
| (क) पूँजीवादी | (ख) मिश्रित |
| (ग) समाजवादी | (घ) कोई भी नहीं |
39. भारत में 1991 की जनगणना के आधार पर नगरीय बस्ती का जनघनत्व निर्धारित किया गया है। वह कितना है ?
- | | |
|-----------------|------------------|
| (क) 300 व्यक्ति | (ख) 400 व्यक्ति |
| (ग) 500 व्यक्ति | (घ) 1000 व्यक्ति |
40. विश्व की कितनी प्रतिशत जनसंख्या नगरों में निवास करती है ?
- | | |
|----------------|----------------|
| (क) 45 प्रतिशत | (ख) 50 प्रतिशत |
| (ग) 54 प्रतिशत | (घ) 60 प्रतिशत |

JHARKHAND COUNCIL OF EDUCATIONAL RESEARCH AND TRAINING, RANCHI

FIRST TERM EXAM

2021-2022

CLASS XII

ENGLISH CORE

MODEL QUESTION PAPER

Time: 1 Hrs 30 Min

SET 3

General Instructions:

Total number of questions is 40.

Each question carries 1 mark.

Four options are given.

Students are expected to select the most appropriate answer.

All questions are compulsory.

Read the passage carefully and answer the questions from 1-7.

The Chipko (literally ‘to cling’ in Hindi) movement or Chipko Andolan is a social – ecological movement that practices the Gandhian methods of satyagraha and non-violent resistance through the act of hugging trees to protect them from being cut. The Chipko movement started in the early 1970s in Garhwal with growing resentment towards rapid deforestation. The landmark event in this struggle took place on 26th March, 1974, when a group of peasant women in Reni village, Uttarakhand, acted to prevent the cutting of trees and reclaimed their traditional forest rights that were threatened by the contractor system of the State Forest Department.

The first recorded event of Chipko however, took place in village Khejrli, Jodhpur, in 1731, when 36 Bishnois led by Amrita Devi sacrificed

their lives while protecting Khejri Trees, considered sacred by the community, by hugging them, and braved the axes of loggers sent by the local ruler.

It occurred at a time when there was hardly any environmental movement in the developing world and its success meant that the world immediately took notice. It inspired many eco-groups by helping to slow down rapid deforestation, increase ecological awareness and demonstrate that possibility of people power. Above all, it stirred up the existing civil society in India, which began to address the issues of tribal and marginalized people.

Today, it is also being seen increasingly as an eco-feminism movement. Women were its backbone and core because they were the ones most affected by the rampant deforestation, which led to a lack of firewood and fodder as well as drinking and irrigation water. In 1987 the chipko movement was awarded the Right Livelihood Award.

Multiple Choice Questions

1. Which of the following statements is Not True as per the passage?
 - a) Chipko is being seen as eco-feminism movement today.
 - b) The movement was awarded the Right Livelihood Award in 1987.
 - c) The first recorded event of Chipko took place in Jodhpur in 1931.
 - d) Chipko Andolan is a socio-ecological movement.
2. The movement practices the Gandhian methods of
 - i. Non-violent resistance ii. Satyagraha
 - iii. Civil – Disobedience iv. Non – Cooperation
 - a) Only i c) Both ii and iv
 - b) Both i and iii d) Only iv
3. Where did Chipko Movement start?
 - a) Himalayan region c) Punjab region
 - b) Garhwal region d) Vindhya region
4. The landmark event of Chipko Movement took place on 26th March, 1974 in
 - a) Khejrali c) Reni Village
 - b) Garhwal d) Vindhya

5. The Chipko Movement received the Right Livelihood Award in:
a) 1731
b) 1887
c) 1987
d) 1974
6. The first recorded event of Chipko Movement took place in:
a) Khejrali
b) Garhwal
c) Reni Village
d) Vindhya
7. Which word in the paragraph means same as 'attend to' is
a) Started
b) Formulation
c) Prevent
d) Address

Read the passage given below and answer the questions from 8-12.

Prema Dhanraj was eight when a stove on which she was making coffee burst and the flames leapt up to swallow her face. Prema was a beautiful child with dark almond eyes and chiseled features. But on that fateful day in 1965, within seconds, her face had melted into a mass of flesh.

She was admitted to Christian Medical College Hospital, Vellore, with 50 percent burns. Seeing her first born battle for life, Rosie, her mother made a pact with God. “If you save my child, I vow to dedicate her to the service of your people. I will make her a doctor and work in this same hospital,” she prayed.

8. How old was Prema when a stove on which she was making coffee burst?
 - a) Nine
 - b) Eight
 - c) Seven
 - d) Six
9. The fateful incident took place in which year?
 - a) 1966
 - b) 1967
 - c) 1965
 - d) 1964
10. Which part of her body was most affected by the incident?
 - a) Head
 - b) Hands
 - c) Face
 - d) Legs

11. What did Prema's mother decide to make her if her life was saved?
- a) Social worker
 - b) Doctor
 - c) Teacher
 - d) Nurse
12. Which of the following word means same as 'vow' given in the passage?
- a) a solemn promise
 - b) breach
 - c) break
 - d) deceit
13. In report writing, narration of the event is always written in:
- a) Present form
 - b) Immediate past form
 - c) Simple future form
 - d) Present continuous form
14. While writing a note which of the following is a freely used –
- a) articles
 - b) abbreviations
 - c) sentences
 - d) prepositions
15. In a formal letter to the editor the complimentary close should be;-
- a) Yours loving
 - b) Yours truly
 - c) Both 1 and 2
 - d) None of these
16. At which place 'with love' can be used in an informal letter?
- a) Closing
 - b) Heading
 - c) Opening
 - d) Body
17. Suppose we do not know the recipient's name of a letter; how can we address the recipient?
- a) Dear Mr./Mrs.
 - b) Hello
 - c) Dear Sir or Dear Madam
 - d) My Dear
18. Who should be kept in mind while writing a good article?
- a) Editor of the newspaper
 - b) Owner of the newspaper
 - c) Readers and their mood
 - d) English teacher of the school

19. The heading/subject of a notice should
- a) Not be there
 - b) Be brief and catchy
 - c) Be long tail keyword
 - d) None of these
20. Where is the salutation placed in a notice?
- a) Just above the date
 - b) Just below the date
 - c) Along with the date
 - d) There is no need to write salutation in a notice
21. Which fear of his life does Douglas talk about in the essay?
- a) Fear of water
 - b) Fear of fire
 - c) Fear of darkness
 - d) Fear of night
22. How old was Douglas when he decided to learn to swim?
- a) Ten or eleven
 - b) Twelve or thirteen
 - c) Eleven or twelve
 - d) Thirteen or fourteen
23. Which attitude of M. Hamel surprised Franz?
- a) Soft and kind
 - b) Rude
 - c) rude and strict
 - d) firm and strict
24. When people are enslaved, what key do they have to the prison, according to M. Hamel?
- a) their behavior
 - b) their power
 - c) their will to fight
 - d) their language
25. Why did Saheb and his family come to India?
- a) they liked India
 - b) they were expelled from there
 - c) because of communal violence there
 - d) because storms destroyed their homes and fields
26. Where does Saheb live?
- a) Seemapuri
 - b) Manipur
 - c) Dhaka
 - d) Patna

27. Which is the centre of India's glass blowing industry?

- a) Ferozpur
- b) Aurangabad
- c) Faridabad
- d) Firozabad

28. In what kind of house does Mukesh live?

- a) A big house
- b) A small house
- c) A half-built hut
- d) A hut

29. What symbol from the nature does the poet use to prove that keeping quiet is not total inactivity?

- | | |
|----------|---------------------|
| a) Sun | c) Soil |
| b) Earth | d) Nature and earth |

30. Fishermen in the cold sea would not harm

- | | |
|--------------|--------------|
| a) Seahorses | c) mermaids |
| b) Whales | d) tortoises |

31. Why was mother's face pale?

- | | |
|-----------------------|------------------------------------|
| a) Due to her age | c) Due to loneliness |
| b) Due to her illness | d) As her daughter was going away. |

32. What is poet's childhood fear?

- | | |
|-------------------------|------------------------------|
| a) Mother's illness | c) Losing her mother forever |
| b) Mother's growing age | d) Not meeting her soon |

33. Identify the literary device in 'like rootless weeds.

- | | |
|-------------|--------------------|
| a) Simile | c) alliteration |
| b) Metaphor | d) personification |

34. What do the 'governor', inspector, visitor in the poem depict?

- a) Higher officials
- b) Government officials
- c) political people
- d) Powerful and influential people

35. How many time zones did the Tishani Doshi cross during her journey?

- a) Six time zones
- b) Seven time zones
- c) Nine time zones
- d) eight time zones

36. For how many years has the programme 'Students on Ice' been in operation?

- a) Five years
- b) Six years
- c) Seven years
- d) Eight years

37. "Let tigers beware!" who said this?

- a) Astrologers
- b) Palmist
- c) The Prince Jung Jung Bahadur
- d) The ministers

38. How many rings did the Maharaja send to British officer's good lady?

- a) Thirty
- b) Forty
- c) Fifty
- d) Sixty

39. What was Dr. Sadao's age when he had been sent to America?

- a) Twenty – One
- b) Twenty – Two
- c) Twenty – Three
- d) Twenty – Four

40. In whose bedroom did Dr. Sadao carry the wounded man?

- a) His father's
- b) His mother's
- c) His children's
- d) His own

JHARKHAND COUNCIL OF EDUCATIONAL RESEARCH AND TRAINING, RANCHI

FIRST TERM EXAM 2021-2022

CLASS XII

ENGLISH CORE

MODEL QUESTION PAPER

Time: 1 Hrs 30 Min

SET 1

General Instructions

- **All questions are compulsory.**
- **The total number of questions is 40.**
- **Each question carries 1 mark.**
- **Four options are given, select the most correct option.**
- **No marks will be deducted for wrong answer.**

Read the following passage and answer question from 1 – 6

Language is wonderful gift given to man. No animal possesses this gift; but they have their over way of expressing themselves. When a rabbit sees an enemy, it runs away into its hole or burrow. Its tail bobs up and down as it runs. The other rabbits see it and they too run away. They know that there is a danger. When a cobra is angry, it raises its hood and makes itself look fierce. This warns other animals. When a bee has found some food, it goes back to the hive. It cannot tell the other bees where the food is by speaking to them but it does a kind of dance in the air. Some animals say things by making sounds. A dog barks when strangers come near.

1. Language is a wonderful gift given to
 - a. man b. animals
 - c. plants d. superman
2. When rabbit see on enemy it-
 - a. bobs its tail up and down b. makes a sound
 - c. begins to jump d. moves its ears

3. A barks when strangers **come** near
- a. rabbit b. dog
c. wolf d. cat
4. No animal possesses the gift of-
- a. writing b. talking
c. wailing d. language
5. When a bee sees food it communicates to other bees by –
- a. speaking b. dancing
c. jumping d. crying
6. In the passage the word caution means –
- a. bob b. dance
c. warn d. communicate

Read the following passage and answer the question form 7-12

The kingdom of books is as vast as the universe, for there is no corner of it which they have left unexplored. There is no dearth of book on any topic, be it as simple as the composition of sodium nitrate or as intricate as the mechanism of a spacecraft. Books report the fruits of our research in various fields of knowledge, and spread our progressive view on matters which are of vital concern to our fellow beings.

In fact, no single product of human labour has been as helpful to the advancement of civilization as books, which are written in all languages of the world and are decoratively placed in bookshelves in our homes and tastefully placed in bookstalls and libraries. If to Keats, works of ancient poets like Homer were realms of good from which he derived much joy as well as inspiration, to the modern lover of books, the labours of all geniuses, including those of Keats, are mines of inestimable intellectual wealth he goes on exploring for the sake of his mental and spiritual advancement.

7. For the majority of people, book-reading is
- a. an enjoyable intellectual exercise
 - b. a boring job
 - c. not interesting
 - d. interesting
8. Books are helpful for
- a. Reporting research results
 - b. spreading progressive view on vital matters
 - c. studying for exams
 - d. all of the above
9. Which of the following sentences is not true?
- a. There is no shortage of books in any topic.
 - b. Books are written in all languages.
 - c. Human labour has not contributed to development of books.
 - d. Books are decoratively placed on book shelves.
10. Books contribute to
- a. financial advancement
 - b. physical advancement
 - c. mental and spiritual advancement
 - d. all of the above
11. The word in para 2 means 'ornamentally'
- a. fancifully
 - b. tastefully
 - c. decoratively
 - d. none of the above

12. Choose a suitable title for the passage.

- a. Education
- b. Books
- c. Learning
- d. Human Advancement

13. In note making notes are not written in

- a. phrases
- b. idioms
- c. sentences
- d. points

14. Notes should be-

- a. sequential
- b. sensible
- c. legible and clear
- d. All of these

15. Symbol are freely used in

- a. letter writing
- b. paragraph writing
- c. essay writing
- d. note making

16. Notices in schools and colleges contain certain announcement for

- a. principal
- b. headmaster
- c. students
- d. peon

17. A formal letter starts with –

- a. date
- b. sender's address
- c. receiver's address
- d. subject

18. Letters to the Editor are written for –

- a. newspaper
- b. school
- c. college
- d. Club

19. Which of the following can be added to make article writing interesting?

- a. Quotes
- b. statistics
- c. Both (a) and (b)
- d. Neither (a) and (b)

20. While writing notices the signature of the issuing authorities should be written at the

- a. bottom
- b. margin
- c. top
- d. none of the above

21. What is the motive of writing a letter to the editors?

- a. To ask him to take action.
- b. To threaten him to take action.
- c. To order him to take action.
- d. To request him to give some space to your letter in his paper

22. How should an article be ended?

- a. thanking the audience
- b. greeting the audience
- c. with a suitable conclusion
- d. all of the above

23. Who sat on the back benches of the last French class?

- a. Franz
- b. Prussians
- c. The village elders
- d. the new teacher

24. What did Hamel bring for his class on his last day in the school?

- a. new pens
- b. new notebooks
- c. sweets
- d. story books

25. Where was Saheb employed?

- a. at a tea stall b. at a saree shop
- c. at a jewellery shop d. at a sweet shop

26. Mukesh wants to become a motor mechanic -

- a. by finding a tutor b. By going to a garage
- c. By reading book d. By joining a school

27. When Douglas regained consciousness he

- a. Laughed at his experience
- b. Had 104 F fever
- c. shook and cried and didn't eat anything
- d. Told his mother about his misadventure

28. Why did Douglas hire instructor?

- a. To be confident in swimming
- b. To compete with other
- c. To flaunt
- d. To overcome his fear of water and to learn swimming

29. When the poet looked at her mother again, she felt a pang of

- a. her familiar ache b. guilt
- c. heartache d. a headache

30. The poet compared her mother to

- a. summer's sun b. Rain clouds
- c. Late winter's moon d. Trees and plants

31. What do the face of children in the slum areas reflect?

- a. happiness b. Long wait

- c. aspirations d. Lack of enthusiasm
32. How can visitors help the poor children?
- a. by fighting with the government
 - b. by fighting with the powerful
 - c. by fighting against the inequalities and injustice
 - d. by fighting with the rich
33. Pablo Neruda wants the entire humanity to
- a. keep talking b. keep running
 - c. keep laughing d. keep still
34. Who are described as enemies to each other in the story the tiger king ?
- a. Bull and elephant b. Bull and tiger
 - c. Elephant and tiger d. None of the above
35. Who wanted a photograph of himself holding the gun and standing over the tiger's carcass?
- a. The Durai b. The courtier
 - c. The astrologer d. The king
36. In the poem Keeping Quiet the poet asks us to count
- a. five b. eleven
 - c. ten d. twelve
37. The name of the programme that takes high school student to the end of the earth is.....
- a. Student of Ice b. Student for Ice
 - c. Student above Ice d. Students on Ice
38. Gondwana existed roughly around.....

- a. 110 million years ago b. 450 million years ago
- c. 250 million year ago d. 650 million year ago

39. Sadao went to America to learn –

- a. Psychiatry b. Surgery and medicine
- c. Music d. Fine arts

40. All the servants in Sadao 's household

- a. were happy with their master.
- b. felt that he deserved a reward .
- c. were very disappointed with .
- d. did not help in treating the soldier

JHARKHAND COUNCIL OF EDUCATIONAL RESEARCH AND TRAINING, RANCHI

FIRST TERM EXAM

2021-2022

CLASS XII

ENGLISH CORE

MODEL QUESTION PAPER

Time: 1 Hrs 30 Min

SET 5

INSTRUCTIONS:

Total number of questions is 40.

Each question carries 1 mark.

Four options are given.

Students are expected to select the most appropriate answer.

All questions are compulsory.

Read the following passage and answer the questions that from 1-7.

A poor farmer lived with his wife and son in a small village. One day, exhausted by the heat, he lay down under the shadow of a tree to take nap. All of a sudden, he saw a giant cobra crawling out of an ant hill. The farmer thought to himself, "Surely this snake must be deity guarding my field. So far, I have not noticed that is why all my farming is in vain. Let me pay respect to it now and worship it hereafter."

He then made up his mind, brought some milk in a bowl and placed it before the ant hill. He said aloud' "O lord guardian of my field! I did not know you dwell here. Please forgive me for not paying respects to you."

He left the milk bowl there and went back to his house. The next morning, he was surprised to see a gold coin in the bowl. Soon the farmer became rich and happy.

One day the farmer had to go to a nearby city for a few days and so he directed his son to place the milk bowl near the ant hill every day. The son kept the milk bowl and left, only to find a gold coin the next day. He then thought to himself, "This ant hill must be full of gold coins: I 'll kill the serpent and take all of them."

The next day, while placing the bowl of milk, the farmer's son struck the snake with a club. But the serpent escaped and bit him with sharp fangs instead. He was dead at once. When the farmer returned, he learnt about his son's fate and grieved. The next morning, he took the bowl of milk and went to the ant hill.

The snake came out and said, "Your greed made you overlook even the loss of your son. Your son struck me in ignorance and I had bitten him to death. I cannot forget the blow on my head and you cannot forget the loss of your son. Hereafter, the friendship between us is not possible." The snake gave a costly coin and disappeared. The farmer returned home cursing the foolishness of his son.

1. Where did the farmer lay to take a nap?
 - a. In a hut
 - b. Under a tree
 - c. In an ant hill
 - d. In a car
2. What did the farmer do to worship the cobra?
 - a. Built a temple
 - b. Performed a puja
 - c. Put a bowl of milk
 - d. Erected an idol of the cobra
3. What did the cobra give in return of the milk?
 - a. A gold coin
 - b. A gold ring
 - c. A silver coin
 - d. A gold axe
4. What did the farmer's son think on seeing the gold coin?

- a. Someone else must be keeping the coin
 - b. The ant hill must be full of gold
 - c. The ant hill contains a gold box
 - d. The cobra is friendly
5. What did the son do to get all the gold?
- a. He requested the cobra to get all the gold.
 - b. He stole all the gold from the ant hill
 - c. He tried to kill the cobra
 - d. None of these
6. The word 'nap' in paragraph 1 means-
- a. Play
 - b. Sit
 - c. Short Sleep
 - d. God
7. The word 'exhausted' in paragraph 1 is an antonym of ____
- a. Started
 - b. Finished
 - c. Energetic
 - d. Performed

Read the given passage and answer the questions from 8-12.

Life on our planet earth began with the sea; it is the birth place of life on the earth. Earth is the only planet of our solar system so far known which contains plenty of water, which has made our earth colourful, pulsating with life of a vast variety.

At present sea occupies about 70% of the earth's surface. In the southern hemisphere it occupies more area than that in the northern. About 97% of the total water on the surface of the earth is found in the seas and the remaining 3%, which is generally fresh in lakes, rivers, ponds etc.

Sea has given food and shelter to countless creatures. It is a potential source of protein. In 1900 the world was only 150 crores, now it is

more than 560 crore and is increasing at a very fast rate. As a result, there is a terrible hunger in many parts of the world. In Africa, Asia and South America, millions of people do not get enough to eat. Many die of malnutrition. Sea, if used scientifically and judiciously can meet most of our demands.

8. Choose the correct option.
 - a. Sky is the birthplace of life on the earth
 - b. Moon is the birthplace of life on earth
 - c. Sea is the birthplace of life on earth
 - d. Land is the birthplace of life on earth
9. At present sea occupies about _____ on the surface of the earth.
 - a. 3%
 - b. 70%
 - c. 97%
 - d. 100%
10. Which is the only planet that contains water?
 - a. Mars
 - b. Jupiter
 - c. Earth
 - d. Venus
11. Antonym of the word 'plenty' is-
 - a. Abundant
 - b. Adequate
 - c. Numerous
 - d. Scarce
12. Choose the appropriate title for the given passage.
 - a. The Sea Life
 - b. Southern hemisphere
 - c. Shelter
 - d. Lakes and river
13. In Note-Making, we should avoid-

- a. Key words
 - b. Title
 - c. Long sentences
 - d. Abbreviations
14. A Summary should contain-
- a. Glossary
 - b. Key words
 - c. Abbreviations
 - d. Date
15. Which of the following is the most suitable salutation for 'Letters to Editors'?
- a. Most Respected Sir/Madam
 - b. Mr. Editor/Mrs. Editor
 - c. Loving sir/ loving Madam
 - d. Sir /Madam
16. Letters to Editor, generally starts with-
- a. Subject
 - b. Sender' address
 - c. Date
 - d. Receiver's address
17. A notice is a formal means of –
- a. Transportation
 - b. Entertainment
 - c. News
 - d. Communication
18. What is necessary for writing a 'Report'?
- a. Conclusion
 - b. Introduction
 - c. Title /Heading
 - d. Subject
19. What is written at the beginning of an article?
- a. Address
 - b. Title

- c. Subject
 - d. Date
20. What is the setting of 'The Last Lesson'?
- a. The Franco-Prussian War
 - b. The Indo-China War
 - c. The Indo-Pak War
 - d. None of these
21. Which country did Franz belong to?
- a. Spain
 - b. Germany
 - c. France
 - d. Prussia
22. 'Is your school Ready?' who asked this question?
- a. Saheb's mother
 - b. Saheb's friend
 - c. Mukesh
 - d. Saheb
23. The ragpickers have no identity, but they have –
- a. Permits
 - b. Passports
 - c. Ration cards
 - d. Pan cards
24. Who insists on being his own master?
- a. Saheb
 - b. Mukesh
 - c. Savita
 - d. Narrator
25. What makes the city of Firozabad famous?
- a. Toys
 - b. Glass Bangles
 - c. Paintings
 - d. Ceramic
26. 'Deep Water' is an excerpt taken from-

- a. The Life of Mahatma Gandhi
 - b. Of Men and Mountains
 - c. Lost Spring, Stories from Stolen Childhood
 - d. My Years with Boss
27. What is Bumping?
- a. a river
 - b. a mountain
 - c. a lake
 - d. a valley

Read the given extract and the question from 29 to 31.

Driving from my parent's

Home to Cochin last Friday

Morning, I saw my mother,

Beside me

Doze, open mouthed, her face ashen like that

Of a corpse and realised with pain

28. The given extract is taken from-
- a. Keeping Quiet
 - b. My Mother at Sixty-six
 - c. A Thing of Beauty
 - d. A Roadside Stand
29. Where was the poet driving to?
- a. Parent's home
 - b. Cochin airport
 - c. Cochin market
 - d. Cinema hall
30. Who was sitting beside the poet?
- a. Her daughter
 - b. Her mother
 - c. Her sister

- d. Her friend
31. Who is the poet of the poem, 'An Elementary School Classroom in a Slum'?
- a. John Keats
 - b. Stephen Spender
 - c. Pablo Neruda
 - d. Robert Frost
32. Where are the children of 'An Elementary School Classroom in a Slum' sitting?
- a. In the playground
 - b. In the Classroom of an elementary school
 - c. In the Cinema Hall
 - d. In the school verandah
33. The poet, Pablo Neruda asks us to count to-
- a. Three
 - b. Four
 - c. Ten
 - d. Twelve
34. What type of wars does the poet talk about?
- a. Green wars
 - b. Wars with gas
 - c. Wars with fire
 - d. All of these
35. "Let tigers beware!" Who said this?
- a. Astrologers
 - b. Palmist
 - c. The Prince Jung Jung Bahadur
 - d. The dewan
36. What was banned by the King in the state of Pratibandapuram?
- a. Elephant hunting
 - b. Tiger hunting
 - c. Lion hunting

- d. Boar hunting
- 37. For how many years ago did Gondwana exist?
 - a. 650 million years
 - b. 500 million years
 - c. 600 million years
 - d. 700 million years
- 38. What is the 'Akademik Shokalskiy'?
 - a. An Indian Research vessel
 - b. A Russian Research vessel
 - c. A Chinese Research vessel
 - d. An American Research vessel
- 39. Where was Dr. Sadao's house?
 - a. On the Japanese coast
 - b. On the American coast
 - c. On the Chinese coast
 - d. On the Indian coast
- 40. The wounded soldier of the story 'The Enemy' belonged to?
 - a. The Russian army
 - b. The British army
 - c. The Japanese army
 - d. U.S. Navy

Time: 1 Hrs 30 Min

SET 2

General instructions:

Total number of questions is 40.

Each question carries 1 mark.

Four options are given.

Students are expected to select the most appropriate answer.

All questions are compulsory.

No marks will be deducted for wrong answer.

Read the following passage and answer questions from 1-8.

Four hours earlier the man had anchored his small towing boat off the rocky coast of the island and had climbed the steep slope. This coast was rarely frequented by visitors; for it was difficult of access and landscape was bleak and unfriendly. (Simple curiosity and the love of adventure had impelled the man to go there). When he had set out in the morning, the sea had been very calm and clear, the sky cloudless. But now a strong wind had risen; the coast for miles around was gloomy and desolate. Dark waves sent up a huge spray each time they broke on the black, uneven rocks which plunged deep down into the water.

(Looking down at the choppy sea below, the man realized he would have to move quickly if he was to save his boat). The rocks, which had previously been fairly easy to climb, were now treacherous and

slippery. The man clung to the face to prevent himself from slipping. At one point, the slope was so sheer, that he was obliged to climb up again and come down by another route. He stopped to regain his breath by a withered overhanging tree. He was now so close to the sea that he could taste salt on his lips as the fine sea spray rose up and fell and his teeth were chattering with cold. But the plight of his boat was uppermost in his mind. (Below it was bobbing on the waves like a cork and at any moment the rope which held it fast might break, the boat would either be carried out to sea or dashed to pieces against the rocks). The man began to climb down again, but stopped abruptly when he heard the sound of splintering wood. His worst fears had been realized; he saw his boat lifted high by the waves and beaten against the rocks again and again. The man looked down helplessly, as a tangled mass of drift wood and gear floated away over the water.

1. What had the man anchored at the rocky coast of the island?
 - a. Raft
 - b. Canoe
 - c. Boat
 - d. Ship
2. What had impelled the man to visit the island?
 - a. Simple curiosity
 - b. Love of adventure
 - c. Search for food
 - d. Both (a) and (b)
3. When did the man set to sail for the island?
 - a. In the Evening
 - b. In the Morning
 - c. At midnight
 - d. At noon
4. The man could taste salts on his lips as the fine sea spray rose up and fell and his teeth were chattering with _____.
 - a. Fear
 - b. Cold

- c. Terror
 - d. Fright
5. Where did the man stop to regain his breath?
- a. In a hut
 - b. In a ship
 - c. By a tree
 - d. None of the above
6. Choose the correct word for 'forced' which means same as in the passage.
- a. Choppy
 - b. Desolate
 - c. Sheer
 - d. Impelled
7. Choose the correct meaning of the word 'choppy' as used in the passage.
- a. Rough
 - b. Calm
 - c. Clear
 - d. Barren

Read the passage given below and answer the questions from 8-12.

Coconut is the fruit of coconut palm (*Cocos nucifera*). It is used for its water, milk, oil and tasty meat. Coconuts have been grown in tropical regions for more than 4500 years but recently increased in popularity for their flavour, culinary uses, and potential health benefits. The name comes from the old Portuguese and Spanish word 'Coco', meaning 'head' or 'skull' after the three indentations on the coconut shell that resemble facial features. They are ubiquitous in coastal tropical regions, and are a cultural icon of the tropics.

The coconut is an unusual food for many reasons. It is technically a seed, produced by the coconut palm tree, and as such is one of the largest edible seeds produced by any plant. Its usual contents also

make it unique in the seed world – the interior consists of both ‘meat’ and ‘water’. The meat is the white pith with which we are all familiar, as it is used extensively for cooking and flavourings; the coconut water is a white liquid that is very sweet and thirst-quenching. Portuguese explorers gave the nut its name in the 15th century, referring to it as coco, meaning ‘ghost’ in their language.

The three dimples and the hairy texture reminded them of a ghost’s face, and the tree has retained that name ever since.

8. Where are the coconuts grown?
 - a. Tropical regions
 - b. Mountainous regions
 - c. Cold regions
 - d. Monsoon regions
9. What does the word ‘Coco’ mean?
 - a. Skull
 - b. Head
 - c. Meat
 - d. Both (a) and(b)
10. Which part of the coconut is used extensively for cooking and flavourings?
 - a. Water
 - b. Milk
 - c. Oil
 - d. Meat
11. The coconut earned the nickname ‘ghost’ because-
 - a. Of its pale colour
 - b. It resembles a face
 - c. Of its shape
 - d. Of its smell
12. Choose the most appropriate title for the given passage.
 - a. The Tree of life
 - b. Coconut- a fruit
 - c. Meat and water
 - d. Ghost

13. Which of the following is not used in Note-Making?
- Abbreviations
 - Keywords
 - Title
 - Date
14. Which of the following is NOT a part of summary writing?
- Using your own words
 - Exact words from the text
 - Including main ideas only
 - Summary being shorter than the text
15. Which of these is the right format of writing date in the 'Letters to Editor'?
- 23/11/2021
 - 23-11-2021
 - 23.11.2021
 - 23rd November,2021
16. Which of the following is not a component of a 'Letter to Editor'?
- Title
 - Salutation
 - Date
 - Signature
17. Notice issued by government generally appears in –
- Newspapers
 - Books
 - School Notice boards
 - Court Notice boards
18. In Notice writing, the name of the institution /organisation is placed-
- Below the heading
 - At the top
 - After the date

d. Anywhere in the notice

‘Write a report on the book fair you went with your friend. You are Geeta/Avinash’. Referring to the above lines, answer the following question

19. What would be correct title for the report?
 - a. I Went a Book Fair
 - b. The Book Fair
 - c. I went a Book Fair with my Friend
 - d. None of these
20. Internet has become an important source of knowledge and research today. Students who wish to do well need access to the net.
Suppose you have to write an article based on the above lines. Which one of the following would be the appropriate title?
 - a. Importance of information Technology
 - b. Important source
 - c. Knowledge and Research
 - d. Information
21. Who is the author of ‘Last lesson’?
 - a. Jane Austen
 - b. Rabindra Nath Tagore
 - c. Alphonse Daudet
 - d. Anees Jung
22. What did Hamel say about French language in ‘The Last Lesson’?
 - a. Most beautiful language
 - b. Clearest language
 - c. Logical language
 - d. All of these
23. Where has Saheb and his family come from?
 - a. Dhaka
 - b. Delhi
 - c. Lahore
 - d. Nepal

24. What are Saheb and his friends compared to?
- a. Birds
 - b. Animals
 - c. Trees
 - d. Flowers
25. Which city is famous for glass bangles?
- a. Patna
 - b. Jaipur
 - c. Firozabad
 - d. Ranchi
26. What does Mukesh want to become?
- a. Doctor
 - b. Actor
 - c. Teacher
 - d. Motor mechanic
27. How old was Douglas when his father took him to the beach in California?
- a. Two or three
 - b. Three or four
 - c. Four or five
 - d. Five or six
28. Those nine feet for Douglas were more like....
- a. Seventy
 - b. Eighty
 - c. Ninety
 - d. Sixty

Read the given extract and answer the questions from 29 to 31.

Fishermen in the cold sea
Would not harm whales
And the man gathering salt
Would look at his hurt hands.

29. Who is the poet of the given extract(poem)?
- a. Pablo Neruda

- b. Stephen Spender
 - c. Kamala Das
 - d. Robert Frost
30. What does the poet expect the fishermen to do?
- a. Not to harm the whales
 - b. Not to go in the sea
 - c. To be still
 - d. To catch small fishes
31. The man gathering salt would look at his-
- a. Hurt legs
 - b. Hurt hands
 - c. Beautiful hands
 - d. None of these
32. Which of the following poem is written by Stephen Spender?
- a. Keeping Quiet
 - b. My Mother at Sixty-six
 - c. An Elementary School Classroom in a Slum
 - d. A Thing of Beauty
33. The paper-seeming boy with rat's eyes means, The boy is-
- a. Sly and secretive
 - b. Thin, hungry and weak
 - c. Unpleasant looking
 - d. None of these
34. The poet, Kamala Das was driving from her-
- a. Parent's home
 - b. Friend's home
 - c. In-law's home
 - d. Sister's home
35. Who is the Tiger King?
- a. The Maharaja of Pratibandapuram
 - b. The Maharaja of Shantipuram
 - c. The Maharaja of Shaktipuram
 - d. None of these

36. In which hour the prince of 'The Tiger King' born?
- a. In the hour of bull
 - b. In the hour of tiger
 - c. In the hour lion
 - d. In the hour horse
37. How many time zones did Tishani Doshi cross?
- a. Two
 - b. Four
 - c. Eight
 - d. Nine
38. Which programme was headed by Canadian Geoff Green?
- a. Students on Ice
 - b. Students on sea
 - c. Celebrities on ice
 - d. Celebrities on sea
39. Who was Dr. Sadao?
- a. A Japanese doctor
 - b. An American doctor
 - c. A German doctor
 - d. An Indian doctor
40. Where did Dr. Sadao meet Hana?
- a. In Japan
 - b. In America
 - c. In France
 - d. In Russia

JHARKHAND COUNCIL OF EDUCATIONAL RESEARCH AND TRAINING

RANCHI

FIRST TERM EXEM. 2021-2022 CLASS -XII

ENGLISH CORE

MODEL QUESTION PAPER

Time: 1 Hrs 30 Min

SET 4

General Instruction

- All questions are compulsory.
- The total number of questions is 40.
- Each question carries 1 mark.
- Four options are given, select the most correct option.
- No marks will be deducted for wrong answer.

Read the passage carefully and answer the question that follows;

It is a hard fact known to all that we remained behind is educating the girls. In the British Regime there used to be no more good arrangements for educating the girls. Even the parents never bothered to send their daughters to school and colleges because of sheer ignorance, narrow –mindedness and superstition. Only a few girls could get proper education from high -up families.

After independence, the government of India tried her best to spread education in every nook and corner of the country. More separate schools and colleges were established for the girls; consequently a sea-change occurred in our educational system.

It is important to mention that the progress of nation is entirely dependent on trained and educated mother. When Napoleon was asked about the greatest need of France, he replied; the Nations progress is impossible without trained and educated mothers. If she has no light, how can she light the lamp of the child. A woman helps the whole family with her three multiple roles.

In the first place she is a good daughter. When she becomes adult, she is married to be a good wife then she becomes a good mother too. It is the

education that fills in her all the worth's to play her roles successfully. Education teaches her how she should work as a good daughter. wife and mother an educated lady is a good friend , a cleaner nurse and a useful adviser.

An educated lady always shares her husband's sorrows and happiness equally.

Multiple choice questions

(1) Parents did not bother to send their daughters to school because of...

- (a) lack of interest (b) sheer ignorance
- (b) broad- mindedness (d) none of above

(2) Only few girls from-----families could get proper education

- (a) high- up (b) poor
- (c) Extremely poor (d) downtrodden

(3) According to Napoleon the progress of a nation entirely depends on;

- (a) Untrained educated mothers.
- (b) Untrained and uneducated mothers.
- (c) Trained and uneducated mothers.
- (d) Trained and educated mothers.

(4) An educated lady always shares her husband's

- (a) Sorrows and happiness
- (b) Joys and happiness
- (c) Worries and troubles
- (d) Worries and wealth

(5) Which one is not included in the three multiple roles played by a woman according to the passage;

- (a) Good wife
- (b) Good sister
- (c) Good daughter
- (d) Good mother

(6) What is meant by 'every nook and corner'?

- (a) All-over
- (b) Somewhere
- (c) No where
- (d) At a particular place

(7) Which of the following is not a meaning for the word 'sea-change'?

- (a) big and noticeable change**
- (b) Metamorphosis**
- (c) Superficial**
- (d) No- change**

Acupuncture is a system of treatment of disease which has been practiced in China for nearly 5000 years. It consists in the rapid insertion of fine steel needles, about 6 cm long, on particular spots on the body of the patient. After inserting the needle the doctor twirls the needle between his thumbs and forefinger. There are hundreds of acupuncture points on the body. When a puncture is made on a spot on the body, energy flows from there along lines known as meridians to the diseased organs. This flow of energy helps to restore the balance of the system and thus corrects the disorder .The points of treatment may be far from the seat of the disease .For example ,to cure a toothache, the acupuncturist may insert a needle on the palm of the patient.

8. Acupuncture has been practiced infor nearly 5000 year.

- a. Japan**
- b. America**
- c. China.**
- d. India.**

9. The needles for acupuncture are made up of.....

- a. steel**
- b. copper**
- c .iron**
- d. nickel**

10. After inserting the needle the doctor twirls the needle between his.....and.....

- a. forefinger and middle finger**
- b .thumb and forefinger**
- c. thumb and middle finger**
- d. thumb and ring finger**

11. What flows from the spot on the body along the lines known as meridians to the diseased organs.

- a. blood**
- b. food**

c. energy

d. lymph

12. To cure a toothache, the acupuncturist may insert a needle on theof the patient

a. cheek

b. finger

c .palm

d. stomach

13. A formal letter should be.....to have desired effect on the recipient ?

a. In the proper format

b. to the point and relevant

c. grammatically correct

d. all of these

14. How to write an informal letter ?

a. Write legibly in simple English

b. Ignore grammar

c. Leave out date

d. Scribble

15.The report is always written in;

a.Sequential manner

b. Irregular manner

c. Horizontal manner

d. None of the above

16. Which one is a well written report?

a. Clarity of thoughts

b. Proper date and signature

c. Both a and b

d. None

17Short paragraph thanking any person or organization which gave you help in collecting data is called.....

a. acknowledgement

b. glossary

c. summary

d .introduction

18. Article is a.....
- a. Short piece of writing
 - b. Long piece of writing
 - c. Exaggeration of lies
 - d. All of these
- 19.....states the name of the writer
- a. Heading
 - b. By- line
 - c. Date lines
 - d. None of these
20. What is the chief purpose of notice writing?
- a. To boycott the students
 - b. To inform others
 - c. To take information from authorities
 - d. none of these
21. Who tossed Douglas into the deep end of the pool?
- a. seventeen years old boy
 - b. sixteen years old boy
 - c. probably eighteen years old boy
 - d. probably fifteen years old boy
22. What is Yakima ?
- a. river b. bridge
 - c. mountain d. town
23. What does 'The Last Lesson' symbolize ?
- a. Loss of wealth
 - b. Loss of language
 - c. Loss of freedom
 - d. Loss of language and freedom
24. Expression 'thunderclap in the lesson' The Last Lesson 'means;
- a. Loud but not clear
 - b. Loud and clear
 - c. Startling and unexpected
 - d. Unpleasant
25. What does Mukesh wish to become?

- a. Motor mechanic
 - b. Doctor
 - c. Bangle maker
 - d. Rag- picker
26. What does the title 'lost spring' symbolize?
- a. Lost blooming childhood
 - b. Autumn season
 - c. Lost adulthood
 - d. Lost money
27. Why did Sahib go through garbage dumps ?
- a. To find a silver coin
 - b. A ten rupee note
 - c. A rupee
 - d. All of these
28. What are the hazards of working in glass factory?
- a. Poor health
 - b. Impaired vision
 - c. Miserable life
 - d. All of these
29. What does the poet hope to achieve by keeping quiet ?
- a. Get an opportunity to introspect
 - b. Get some rest from busy schedule
 - c. Get rid of sound pollution
 - d. Get rid of work
30. What does Earth teach us ?
- a. Stillness is equal to death
 - b. Stillness results in death
 - c. There is life under apparent stillness
 - d. There is no life under apparent stillness
31. The poetess says her mother looked pale like a:
- a. Corpse
 - b. Malnourished child
 - c. Ghost
 - d. Anaemic person
32. What does the expression smile, smile and smile signify ?
- a. Poet was going home and was elated
 - b. Poet was happy

- c. Poet was happy to leave her parent`s home
- d. Poet`s desperate efforts to hide her fears

33. Identify the literary device in ‘future`s painted with a fog` ?

- a. Simile
- b. Metaphor
- c. Alliteration
- d. Personification

34. Who sits at the back of the dim class?

- a. A sweet and young child
- b. A paper seeming boy
- c. A tall girl
- d. A girl with hair like rootless weeds

35. Which means of transport did the writer use to reach Antarctica ?

- a. Car
- b. Ship
- c. Airplane
- d. All of these

36. What percent of the Earth`s total ice is stored in Antarctica?

- a. 60 percent
- b. 70 percent
- c. 80 percent
- d. 90 percent

37. “I shall cut off my tuft, crop my hair short and become an insurance agent”; who said this ?

- a. The astrologer
- b. The tiger king
- c. The courtier
- d. None of the above.

38. How many tigers were killed by the Maharaja within ten years ?

- a. Sixty
- b. Seventy
- c. Eighty
- d. Ninety

39. Who was Harley?

- a. Engineer
- b. Doctor
- c. Professor
- d. Advocate

40. What kind of person was the General ?

- a. A king hearted
- b. Wise
- c. Selfish
- d. Foolish

JHARKHAND COUNCIL OF EDUCATIONAL RESEARCH AND TRAINING, RANCHI

FIRST TERM EXAM 2021-2022

CLASS XII

ENGLISH ELECTIVE

MODEL QUESTION PAPER

Time: 1 Hrs 30 Min

SET 4

General Instructions

- All questions are compulsory.
- The total number of questions is 40.
- Each question carries 1 mark.
- Four options are given, select the most correct option.
- No marks will be deducted for wrong answer.

1. Read the following passage and answer the questions from 1-6

Dr. Vikram Sarabhai is called the father of Indian Space Research. He not only developed Indian rocketry but also scientific research center to carry out research in the field and remained attached to these organisations till the end. From the development of uranium for nuclear energy to the development of rockets and the missiles to the installation of nuclear power stations, he was involved in all the projects.

Vikram Sarabhai believed that development of science was of utmost importance for the progress of the country. He was aware of all the hurdles that would hinder the growth of all the country. For example, he wanted scientist and engineers to come forward and join hands to find a solution for the shortage of water and the problems of droughts in the country.

(1) Dr. Vikram Sarabhai is called the father of _____

(a) Indian Oil Limited

(b) Indian Space Research

(c) Modern Indian

(d) Indian Archeological Department

(2) According to Sarabhai, what is important for the progress of the country?

- (a) The development of the science
- (b) The development of the mankind
- (c) The development of the medicine
- (d) The development of the communication

(3) Why did he want Scientists and Engineers to come forward?

- (a) To find a solution for the shortage of the water
- (b) To find a way to end poverty
- (c) To find ways to unite India
- (d) To find ways for better life

(4) Which one of the following is not Dr. Sarabhai's contribution?

- (a) Development Indian Rocketry
- (b) Development Scientific Research Centers
- (c) Development of Uranium for Nuclear Energy
- (d) Development Atomic bomb

(5) Choose the correct word for 'obstruct' which means the same in the passage

- (a) Impede
- (b) Encourage
- (c) Hinder
- (d) Growth

(6) Give the antonym for 'shortage',

- (a) Abundance
- (b) Lack
- (c) Scarcity
- (d) Weak

Read the following poem and answer the questions from 7-10

All the world's a stage

And all the men and the women merely players

They have exits and their entrance

And one man in his time plays many parts

His acts being seven ages. At first the infant

Mewling and puking in the nurse's arm.

Then, the whining schoolboy with his satchel

And shining morning face, creeping like snail

Unwillingly to school. And then the lover

sighing like furnace, with a woeful ballad

Made to his mistress' eyebrow. Then a soldier,

Full of strange oaths and beard like the the pard

Jealous in honour, sudden and quick in quarrel

Even in cannon's mouth.

(7) The poet compares all men and women to

- (a) singers
- (b) saints
- (c) players
- (d) students

(8) In the poem the schoolboy _____

- (a) creeps like a snail
- (b) sighs like furnace
- (c) envies in honour
- (d) mewls and pupes

(9) Which is the first stage of the man's life?

- (a) Schoolboy (b) infant
(c) lover (d) none of the above

(10) What does the poet mean by the words 'exits' in the poem?

- (a) Birth (b) death
(c) old (d) door

(11) Which of the following can be added to make an article interesting ?

- (a) quotes (b) statistics
(c) both (a) and (b) (d) neither (a) and (b)

(12) What of the constituents of 'Expression' in article writing?

- (a) Spellings (b) Grammatical accuracy
(c) coherence (d) All of the above

(13) _____ states the name of the writer.

- (a) Heading (b) By-line
(c) Dateline (d) None of the above

(14) Which of these is not a type of essay?

- (a) Narrative essay (b) Descriptive essay
(c) Argumentative essay (d) Personal essay

(15) Which of these should be avoided in a good essay?

- (a) Slang (b) Dignified words
(c) Brevity (d) Unity

Choose the correct indirect speech for the given direct speech. Question from 16-20

(16) Manisha said, "I am going out tonight."

- (a) Manisha said that she was going out tonight.
(b) Manisha said that she was going out that night.

- (c) Manisha said she was going out that night.
- (d) Manisha said that she will be going out that night.
- (17) The guard asked, "Who are you?"
- (a) The guard asked who he was.
- (b) The guard asked that who he was.
- (c) The guard ask that who he was.
- (d) The guard asked who I was.
- (18) She said, "Bring a glass of water, please."
- (a) She commands me to bring a glass of water.
- (b) She requested me to bring a glass of water.
- (c) She asked me to brought a glass of water.
- (d) She ordered me to bring her a glass of water.
- (19) She said, "they will be leaving soon."
- (a) She said that they would leave soon.
- (b) She said that they are living.
- (c) She said that they would be leaving soon.
- (d) She said that they will leave soon.
- (20) David said, "can we go tomorrow?"
- (a) David said if we can go tomorrow.
- (b) David asked if we could go the next day.
- (c) David asked if we could go tomorrow.
- (d) David said whether we could go tomorrow.
- (21) According to Pablo Neruda only poetry is _____
- (a) Humourous (b) Prophetic
- (c) Sacred (d) Logical
- (22) Where did the narrator met Frau Frieda for the first time?
- (a) At a tavern in Vienna (b) At a college in Vienna

- (c) At a tavern in Havana (d) At a college in Havana
- (23) Eveline heard the music of a _____
- (a) Piano (b) Violin
- (c) Mouth organ (d) Guitar
- (24) Which characters in the lesson Eveline are mentioned but are dead?
- (a) Tizzie Dunn (b) Eveline's mother
- (c) Ernest (d) All of the above
- (25) Eveline was in love with _____
- (a) Harry (b) Ernest
- (c) Frank (d) Keogh
- (26) To whom did Dr. Solomon provide free medicines and hospital beds in case of necessity?
- (a) Rabbis (b) Refugees
- (c) Jewish writers (d) All of the above
- (27) Where did Dr. Margolin meet Raizel after a very long period of time?
- (a) At a Wedding (b) At a birthday
- (c) At a Funeral (d) None of the above
- (28) Who is 'I' referred in the first line of the poem 'A Lecture Upon the Shadow'?
- (a) Shadow (b) Poet's beloved
- (c) Love (d) Poet
- (29) What is the theme of the poem, 'A Lecture Upon the Shadow'?
- (a) Nature (b) Love
- (c) Friendship (d) Peacock
- (30) Which of the following is not associated with temporal ?
- (a) Envy (b) Greed
- (c) Peace (d) Selfishness
- (31) Which figure of speech the poet has used in the poem 'On Time' ?
- (a) Simile (b) Alliteration

- (c) Personification (d) None of these
- (32) The poem 'On Shakespear' was written by Milton after the _____ of Shakespeare.
- (a) Marriage (b) Death
(c) Birth (d) First marriage anniversary
- (33) What are the 'weak witness of thy name' refer to ?
- (a) Tomb (b) Hallow'd reliques
(c) Star-y pointing pyramid (d) All of the above
- (34) Why was the woman described in the poem 'Kubla Khan' wailing?
- (a) Because she had lost her parents.
(b) Because she had lost her child.
(c) Because her demon lover had abandoned her.
(d) Because she was punished by Kubla Khan.
- (35) The river Alph ran down to a _____
- (a) Mountain (b) Indian Ocean
(c) Sunless sea (d) Valley
- (36) What is another name for the poem 'Kubla Khan'?
- (a) A Vision in a Dream : A Fragment
(b) A Lecture Upon Shadow
(c) Blood
(d) The Human Abstract
- (37) Who wrote the essay 'Freedom'?
- (a) G.B.Shaw (b) Virginia Woolf
(c) D.H. Lawrence (d) Amartya Sen
- (38) Which type of slavery are mentioned in the essay 'Freedom'?
- (a) Natural slavery (b) Unnatural slavery
(c) Both a and b (d) Neither a nor b
- (39) What does Prakriti insist her mother to do ?

(a) Buy her a new dress

(b) To continue her education

(c) Cast a spell on the monk

(d) Allow her to meet her father

(40) Which month is mentioned in the second act of the play 'Chandalika'?

(a) Asadha

(b) Jyaistha

(c) Kartika

(d) Magha

ANSWER KEY

ENGLISH ELECTIVE

SET 4

1. B - Indian Space Research
2. A – the development of science
3. A – to find a solution for the shortage of water
4. D – developed atomic bombs
5. C – hinder
6. A – abundance
7. C – players
8. A – creeps like a snail
9. B – infant
10. B – death
11. C- both a & b
12. D – all of the above
13. B – by-line
14. D – Personal essay
15. A – slang
16. B – Manisha said that she was going out that night
17. D – The guard asked me who I was.
18. B – She requested me to bring a glass of water.
19. C- She said that she would be leaving soon.
20. B- David asked if we could go to the next week.
21. B – Prophetic
22. A- At a tavern in Vienna
23. C – Mouth organ
24. D – All of the above
25. C- Frank
26. D – All of the above
27. A – At a wedding
28. D – poet
29. B – Love
30. C- peace
31. C- personification
32. B – death
33. D – All of the above
34. C – because her demon lover had abandoned her.
35. C – Sunless Sea

36. A – A Vision in a Dream : A Fragment

37. A – G. B. Shaw

38. C – both a & b

39. C – cast a spell on the monk

40. A - Asadha

JHARKHAND COUNCIL OF EDUCATIONAL RESEARCH AND TRAINING

RANCHI

FIRST TERMINAL EXAM

CLASS XII

ELECTIVE ENGLISH

MODEL QUESTION PAPER

2021-2022

Time: 1 Hrs 30 Min

SET 1

General Instructions

- **All questions are compulsory.**
- **The total number of questions is 40.**
- **Each question carries 1 mark.**
- **Four options are given, select the most correct option.**
- **No marks will be deducted for wrong answer.**

Read the following passage and answer the questions from 1 – 5.

A noise is a sound that is unpleasant to the ears. However, a noise unpleasant to one person may be pleasant to another. In scientific terms, noise is made by an irregular pattern of sound waves. There are a number of things which make our world unpleasantly or even dangerously noisy, such as jet aircraft taking off, road drills, heavy traffic or loudspeakers. The sound waves bang into structures and cause them to vibrate giving rise to noise. In the process, they get damaged. In younger people, deafness can be caused by too loud noise or from prolonged exposure to loud noise produced by too much amplification a discotheque or by machines in a factory. The noise depends on the energy, the sound waves carry. Decibel scale is used to the measure loudness of the sound.

1. The sound that is unpleasant to the ears-
 - a. Voice
 - b. shrillness
 - c. noise
 - d. brew
2. In scientific terms a noise is made by-

- a. Regular noise
 - b. Shrillness of voice
 - c. Vehicle horn
 - d. An irregular pattern of sound waves
3. The sound waves bang into-
- a. Structures
 - b. Vibration
 - c. Damaged
 - d. Decibel scale
4. How can we measure loudness of the sounds?
- a. By odometer
 - b. By barometer
 - c. By ordinal scale
 - d. Decibel scale
5. The noise depends on the energy of-
- a. Atoms
 - b. Number
 - c. Volume
 - d. Sound waves
6. 'Amplification' means-
- a. Decreasing
 - b. Brightness
 - c. Increasing
 - d. Attitude

Read the following poem and answer the questions from 6-10.

The earth was green, the sky was blue:

I saw and heard one sunny morn

A skylark hang between the two,

A singing speck above the corn.

A stage below in gay accord.

White butterflies danced on wing,

And still the singing skylark soared,

And silent sank and soared to sing

The cornfield stretched a tender green

To right and left beside my walks;

I knew he had a nest unseen

Somewhere among the million stalks.

And as I paused to hear his song
While swift the sunny moments slid,
Perhaps his mate sat listening long,
And listened longer than I did.

7. What has been referred to 'green' in the poem?
 - a. The Sky
 - b. Butterflies
 - c. The earth
 - d. The corn
8. It was a _____ morning.
 - a. Windy
 - b. Cloudy
 - c. Sunny
 - d. Wet
9. What did the poet see in the sky?
 - a. Skylark
 - b. Hawk
 - c. Eagle
 - d. Pigeon
10. What did the poet pause to hear?
 - a. The song of skylark
 - b. The song of a beautiful maid
 - c. The humming of bees
 - d. The crying of child
11. While writing a report, narration of the events is done in -
 - a. Present tense
 - b. Past tense
 - c. Future tense
 - d. None of the above
12. Creative writing does not include –
 - a. Article writing
 - b. Delivering speech
 - c. Report writing
 - d. Letter writing
13. Reporting of an event needs a good _____ skill.
 - a. Calligraphy
 - b. Technical

- c. Communication
 - d. None of these
14. Reporting of an event is done in-
- a. First-hand information
 - b. Third hand information
 - c. Second hand information
 - d. First hand information and third hand information
15. While writing an article, each point must be written in a systematic and _____ order.
- a. Logical
 - b. Inconvenient
 - c. Illogical
 - d. None of the above

Choose the correct indirect speech for the given direct speech. Questions from 16 -20.

16. He said, "The earth is round".
- a. He said that the earth was round.
 - b. He said the earth was round
 - c. He said the that the earth is round.
 - d. He said the earth is round.
17. He says, "I am busy".
- a. He said that he was busy.
 - b. He said that he is busy.
 - c. He says that he is busy.
 - d. He says that he was busy.
18. He said, "May you live long!"
- a. He said to me that he might live long.
 - b. He told that me he might live long.
 - c. He prayed that I might live long.
 - d. He prayed that he might live long.
19. She said, 'I can play cricket'.
- a. She said that she could play cricket.
 - b. She said that she can play cricket.
 - c. She says that she could play cricket.
 - d. She said that she can play cricket.
20. He said to me, "What are you doing?"
- a. He said to me what are you doing.

- b. He asked me what I was doing.
 - c. He said to me what I have been doing.
 - d. He asked that what I was doing.
21. Who is Frau Frieda?
- a. A young girl
 - b. A child
 - c. A thirty-six-year-old lady
 - d. None of the above
22. Where does the story 'I sell My Dreams' begin?
- a. At Havana Riveria Hotel
 - b. At a tavern
 - c. At the ambassador's house
 - d. On a beach
23. What reminded the narrator that he had seen the dead lady before?
- a. The snake-shaped ring
 - b. Her long hair
 - c. Her diamond necklace
 - d. Her dark eyes
24. What is the profession of Eveline's lover?
- a. Lawyer
 - b. Doctor
 - c. Singer
 - d. Sailor
25. What is Eveline holding in her hand at the beginning of the story?
- a. A bowl of soup
 - b. A cat
 - c. A knife
 - d. Letters to her family
26. How does Eveline intend to leave Dublin to elope with her lover?
- a. By train
 - b. By plane
 - c. By boat
 - d. None of the above
27. Who is the protagonist of the story, 'A wedding in Brownsville'?
- a. Dr. Solomon Margolin
 - b. Raizel
 - c. Abraham Mekles

- d. Isaac Bashevis Singer
- 28. Dr. Solomon's family was killed in-
 - a. Holocaust enforced by Hitler
 - b. An accident
 - c. An earthquake
 - d. None of the above
- 29. Who was Dr. Solomon's first love?
 - a. Gretl
 - b. Rebecca
 - c. Raizel
 - d. Rachel
- 30. Who is the poet of the poem, 'A Lecture Upon the Shadow'?
 - a. William Blake
 - b. Shakespeare
 - c. John Donne
 - d. John Milton
- 31. How many hours did poet and his beloved spend together?
 - a. Two hours
 - b. Three hours
 - c. Four hours
 - d. Five hours
- 32. What kind of poem is "On Shakespeare: 1630"?
 - a. Sonnet
 - b. Elegy
 - c. Lyric
 - d. Ode
- 33. By what names does Milton address Shakespeare?
 - a. Son of memory
 - b. Heir of fame
 - c. Both (a) and (b)
 - d. Neither (a) nor (b)
- 34. What does the poet ask "time" to do?
 - a. Fly
 - b. Rest
 - c. Swim
 - d. Run
- 35. The poem "Kubla Khan" is also known by another title. Name that title.

- a. A visionary sight
 - b. A Vision in a Dream: A Fragment
 - c. Kubla the Boy
 - d. Kubla and his dome
36. Who is the damsel the speaker is referring to?
- a. An American maid
 - b. An Abyssinian maid
 - c. An Indian maid
 - d. An American maid
37. What song was the damsel heard singing?
- a. Christmas Carol
 - b. Mount Carmel
 - c. Mount Abora
 - d. None of the above
38. What are 'natural jobs' referred to that cannot be shirked?
- a. Sleeping
 - b. Drinking and eating
 - c. Painting
 - d. Both (a) and (b)
39. What is natural slavery?
- a. Man to man
 - b. Man to woman
 - c. Man to nature
 - d. None of the above
40. On which legend is the drama 'Chandalika' based?
- a. Buddhist
 - b. Indian
 - c. American
 - d. Greek

Time: 1 Hrs 30 Min

SET 2

General Instructions

- All questions are compulsory.
- The total number of questions is 40.
- Each question carries 1 mark.
- Four options are given, select the most correct option.
- No marks will be deducted for wrong answer.

Read the following passage and answer questions from 1-6.

Polythene shopping bags and wrappers are a potential threat to urban environment. Once may have discarded them after use. You do not lose your link with them. They return to you in a variety of ways though you do not realise it, for example they choke your drains and provide breeding facilities to deadly germs.

A recent study has shown that about 250 tonnes of plastic waste come out of various colonies of major cities along every day. This disrupted the sewer system the essential arteries of city life choke the land mass and clog the pore of the wetlands.

Unfortunately, even the villages and small towns are not free from this danger. Millions of people returning to their home towns every day carry their shopping in colourful bags. This pleases their family and children who after preserving them for a time dispose them in wells, rivers, tanks and drains. Many throw them off into the fields. They do it with a sense of pride to show off. When their neighbours see that their men from the

cities regularly send them those good things of life, they are impressed.

1. Polythene shopping bags and wrappers are a potential threat to _____.
 - a. Rural Environment
 - b. Urban Environment
 - c. Global Environment
 - d. Industrial Environment
2. Plastic shopping bags and wrappers choke your drain and provide _____ to deadly germs.
 - a. Irrigation facilities
 - b. Dumping facilities
 - c. Breeding facilities
 - d. Recharging facilities
3. Plastic waste disrupt _____
 - a. Sewer system
 - b. irrigation system
 - c. recharging system
 - d. canal system
4. Millions of people returning to their home town every day carry their shopping's in _____.
 - a. Plain bags
 - b. colourful bags
 - c. jute bags
 - d. school bags
5. What are the essential arteries of city life?
 - a. Sever system
 - b. drainage system

c. canal system

d. hygienic system

6. In the passage the word 'dispose' means-
 - a. Multiply
 - b. discard
 - c. disperse
 - d. clog

Read the following poem and answer questions 7-10

Whose woods these are I think I know
His house is in the village through

He will not see me stepping here
 To watch his woods fill up with snow
 My little horse meet think it queer
 To stop without a farm house near
 Between the woods and frozen lake
 The darkest evening of the year
 He gives his harness bells a shake
 To ask if there , is some mistake
 The only other sounds the sweep
 Of easy wind and dowry flake
 The woods are lovely dark and deep
 But I have promise to keep
 And miles to go before I sleep
 And miles to go before I sleep

7. What kind of woods the poet stops to watch?
 - a. Filled up with dust
 - b. Filled up with tree
 - c. Filled up with snow
 - d. Filled up with stone
8. The poet gives his harness bells _____.
 - a. a shake
 - b. a push
 - c. a pull
 - d. a blow
9. According to the poet how do the woods seem?
 - a. Ugly, gloomy and deep
 - b. tidy, deep and dark
 - c. lovely, dark and deep
 - d. tidy, gloomy and dark
10. What work the poet has to do before he goes to sleep?
 - a. He has to finish his homework
 - b. He has to travel a long distance
 - c. He has to feed his horse
 - d. He has to clean his house
11. In article writing the conclusion should not include _____.
 - a. appeal
 - b. warning
 - c. order

- d. suggestions
- 12. What is written at the beginning of an article?
 - a. Title
 - b. name
 - c. Address
 - d. Date
- 13. What should the first paragraph of an article be all about?
 - a. Conclusion
 - b. statistics
 - c. data
 - d. a brief introduction
- 14. We should not include _____ in report writing.

a. Personal comments

b. data collected

c. information by witness

d. none of the above

- 15. While writing an essay each point must be written in a systematic and _____ order.
 - a. Illogical
 - b. logical
 - c. inconvenient
 - d. abstract

Choose the correct indirect speech for given direct speech. questions from 16-20.

- 16. I said to you, "How he failed?"
 - a. I enquired of you if he had failed.
 - b. I asked you if he failed.
 - c. I asked you how he had failed.
 - d. I said to you if he was failed.
- 17. She said to me, "Good morning"
 - a. She prayed me good morning.
 - b. She wished me good morning.
 - c. She said me good morning.
 - d. She told me good morning.

18. The teacher said to the boys, "Stand up".
- The teacher told the boys to stand up.
 - The teacher ordered the boys to stand up.
 - The teacher ask the boys to stand up.
 - The teacher said the boys to stand up.
19. He says, "I shall go to the cinema"
- He said that I should go to the cinema.
 - He said I shall go to the cinema.
 - He says that I should go to the cinema.
 - He says that he shall go to the cinema.
20. He said to me, "I have seen the Taj"
- He said to me that I have seen the taj.
 - He said to me that he has seen the taj.
 - He told me that he had seen the Taj.
 - He told me that he have seen the Taj.
21. In the lesson 'I Sell my Dream', what did the narrator call the mystery lady ?
- Eveline
 - Miss hill
 - Bessy
 - Frau Frieda
22. What accident is mentioned as the story, 'I Sell My Dreams' begins?
- A car crashed into the hotel wall due to a huge wave
 - People slipped on the floor because of the soapy texture.
 - An earthquake took place.
 - None of the above.
23. In the past, why was the narrator in awe of Frau Frieda?
- She spoke a bit of Spanish.
 - She was fond of music.
 - She had an extraordinary piece of jewellery.
 - All of the above.

24. According to the story 'Eveline', which of the following statement about Frank is not true?
- He wants to marry Eveline.
 - He tells stories of his travels.
 - He likes music.
 - He has challenged Eveline's father in a duel.
25. What did Eveline promise to her mother before her mother's death?
- To Marry her love.
 - To Run away from home.
 - To take of the family.
 - To Complete her education.
26. Where is Eveline at the end of the story?
- At home.
 - In church.
 - In school.
 - At the quay
27. What was Raizel's father's profession?
- Watch maker
 - Farmer
 - Senator
 - Doctor
28. Why was Dr Solomon not happy with his own community members?
- Because the Jews hated him.
 - Because he misunderstood them.
 - Because the Jews had forgotten their own culture.
 - None of the above.
29. What happens when 'loves day in short'?
- It decays
 - It grows
 - It remains the same
 - None of the above

30. According to the poet, what do the shadow before noon represent?
- The lover and beloved moving apart.
 - The absolute love.
 - The lover and beloved coming together.
 - Longer shadows.
31. When do shadows disappear?
- Sun is overhead.
 - Sun rises.
 - Post noon.
 - Fore noon
32. What has been addressed as 'envious' in the poem 'On Time'?
- Love
 - Time
 - Friendship
 - Behaviour
33. To whom does the poet pay tribute through the poem on Shakespeare?
- His beloved
 - Shakespeare
 - John dome
 - John Keats
34. In the poem 'KublaKhan' which river ran through the capital?
- Alph
 - Nile
 - Thames
 - Sutlej
35. The Abyssinian maid was playing a ____.
- Guitar
 - Violin
 - Sitar
 - Dulcimer

36. Which laws restrict our freedom in a civilised society?
- The laws of the land
 - The laws of the labour
 - The laws of the freedom
 - All of the above
37. Prakriti met Ananda at a _____ in the village.
- Monastery
 - Fair
 - Well
 - School
38. What is not mentioned as 'a weak witness of thy name' in the poem 'On Shakespear: 1630'?
- Pilled stones
 - Hallowed reliques
 - Star- y pointing
 - Biography
39. Who has freedom according to G.B Shaw?
- Monarch
 - Slaves
 - Politicians
 - None of the above
40. What does the play "Chandalika" focus on?
- Casteism
 - Poverty
 - Pity
 - Friendship

JHARKHAND COUNCIL OF EDUCATIONAL RESEARCH AND TRAINING, RANCHI

FIRST TERM EXAM

2021-2022

CLASS XII

ELECTIVE ENGLISH

MODEL QUESTION PAPER

Time: 1 Hrs 30 Min

SET 3

General Instructions

- **All questions are compulsory.**
- **The total number of questions is 40.**
- **Each question carries 1 mark.**
- **Four options are given, select the most correct option.**
- **No marks will be deducted for wrong answer.**

Read the following passage and answer the question from 1-6.

One of the greatest advances in modern technology has been the invention of computers. They are already widely used in industry and in universities. Now there is hardly any sphere of human life where computers have not been pressed into service of man. We are heading fast towards a situation when a computer will be as such the part of man's daily life as a telephone or a calculator.

Computers are capable of doing extremely complicated work in all branches of learning. They can solve the most complex mathematical problems or put thousands of unrelated facts in order. These machines can be put to varied uses. For instance, they can provide information on the best way to prevent traffic accidents, or they can count number of times the word 'and' has been used in the Bible. As they work accurately and at high speeds, they save research worker's years of hard work. This whole process by which machines can be used to work for us has been called 'automation machine'. In the future, automation to machine enable human beings for more leisure than they do today. The coming of automation is bound to have important social consequences

- (1) One of the greatest advances in modern technology has been
(a) The invention of wireless

- (b) The invention of computers
- (c) The invention of dynamite
- (d) The invention of steam engine

(2) Computers are capable of doing extremelyin all branches of learning

- (a) easy work
- (b) complicated work
- (c) lengthy work
- (d) intelligent work.

(3) The process by which machines can be used to work for us has been called

- (a) Automation
- (b) Science
- (c) Medicine
- (d) Speech

(4) The coming of automation is bound to have important

- (a) Social obligation
- (b) Social duties
- (c) Social consequences
- (d) Social conditions

(5) Computers can solve the most complicated

- (a) Social problems
- (b) Mathematical problems
- (c) Personal problem
- (d) Domestic problems

(6) Choose the correct word for 'correctly' which mean the same in the passage

- (a) accurately
- (b) loosely
- (c) freely
- (d) truly

Read the following poem and answer the questions from question 7-10

When God at first made Man

Having a glass of blessings standing by:

Let us(said Ho) pour on him all she can;

Let the world's Riches, which dispersed lie.

Contract into a span

So strength first made a way;

Then beauty Flow'd, Then wisdom, honour, pleasure:

When almost all was out, God made a stay,

Perceiving that alone, all of all His treasure

Rest in the bottom lay

For if I should (said He)

Bestow this jewel also on my creature.

He would adore my gifts instead of me,

And rest in Nature, not the God of Nature

So both should losers be,
Yet let him keep the rest
But keep Them with repining restlessness
Let him be rich and weary, That at least,
If goodness lead him not, yet weariness
May toss him to my breast

(7) According to poet God has at first made

- | | |
|----------|------------|
| (a) man | (b) animal |
| (c) bird | (d) fishes |

(8) According to poet, when would man adore God's gifts instead of God?

- (a) when all the gifts would be given away to him
- (b) when no gift would be given away to him
- (c) when anger would be given away to him
- (d) none of the above

(9) What are the gifts of God mentioned in the poem?

- (a) Strength, wealth wisdom, pleasure
- (b) Wealth, bride, beauty, wisdom
- (c) Strength, pride, wealth, pleasure
- (d) Wealth, strength, beauty, pride

(10) Which gift was kept back by God?

- | | |
|--------------|------------|
| (a) wisdom | (b) honour |
| (c) pleasure | (d) rest |

(11) What is placed just below the title of an article?

- | | |
|-------------------------|----------------|
| (a) date | (b) by-line |
| (c) place of the writer | (d) salutation |

(12) Which one is a component of article writing?

- | | |
|---------------------------|---------------------------|
| (a) Heading / Title | (b) Salutation |
| (c) Thanking the audience | (d) greeting the audience |

(13) Which of the following is correct about the 'Title' in article writing?

- | | |
|-----------------------------|---------------------------------------|
| (a) It should be long | (b) It should be short and irrelevant |
| (c) It should be eye-catchy | (d) It should be in a long sentence |

(14) Which of these is not a characteristic of a good essay?

- (a) brevity
- (c) fakeness

- (b) dignified style
- (d) personal touch

(15) Which of these should be avoided in a good essay?

- (a) slang language
- (b) dignified words
- (c) brevity
- (d) unity

Choose the correct indirect speech for the given direct speech. Questions from 16-20.

(16) David said to Anna, "Mona will leave for her native place tomorrow."

- (1) David told Anna that Mona will leave for her native place tomorrow.
- (b) David told Anna that Mona left for her native place the next day.
- (c) David told Anna that Mona would be leaving for her native place tomorrow.
- (d) David told Anna that Mona would leave for her native place the next day.

(17) I said to him, "Why are you working too hard?"

- (a) I asked him why he was working too hard.
- (b) I asked him why was he working too hard.
- (c) I asked him why had he been working too hard.
- (d) I asked him why he had been working too hard.

(18) He said to her, "What a cold day!"

- (a) He told her that it is a cold day.
- (b) He exclaimed that it was a cold day
- (c) He exclaimed sorrowfully that it had been a cold day.
- (d) He exclaimed that it was a very cold day.

(19) Keshav said, "Rita is busy right now."

- (a) Keshavsaid Rita was busy.
- (b) Keshav said that Rita was busy then.
- (c) Keshav said Rita had been busy.
- (d) Keshavsaid that Rita is busy.

(20) He said, "I have been a great mentor."

- (a) He said that he had been a great mentor.
- (b) He said that he was a great mentor
- (c) He said that I was a great mentor.
- (d) He said that he has been a great mentor.

(21) Where was Frau Frieda born?

- (a) Columbia
- (c) Spain

- (b) Portugal
- (d) Austria

(22) The snake ring on the finger of Frau Frieda had eyes.

- (a) ruby
- (b) emerald
- (c) topaz
- (d) sapphire

(23) The narrator in the story "Isell My Dreams" boarded the last to Rome that same night.

- (a) bus
- (b) ship
- (c) train
- (d) plane

(24) Frank was a

- (a) businessman
- (b) carpenter
- (c) sailor
- (d) musician

(25) With whom was Eveline planning to elope ?

- (a) Harry
- (b) Mr. Water
- (c) Mr. Dunn
- (d) Frank

(26) When was Sylvia's wedding going to take place?

- (a) Saturday
- (b) Wednesday
- (c) Friday
- (d) Sunday

(27) What was Dr. Solomon's wife's nationality ?

- (a) French
- (b) Indian
- (c) American
- (d) German

(28) John Donne is apoet.

- (a) metaphysical
- (b) romantic
- (c) pastoral
- (d) neo-classical

(29) What went along with two lovers?

- (a) shadows
- (b) their parents
- (c) their friends.
- (d) police

(30) What is described as 'light' in the poem, "A Lecture Upon the Shadow"?

- (a) Shadow
- (b) sunlight
- (c) love
- (d) torchlight

(31) Who has written the poem. 'On Time'?

- (a) William Blake
(c) John Milton
- (b) John Donne
(d) William Wordsworth

(32) What does the poet want in the pan, 'On Time'?

- (a) Time to fly
(c) Time to pass slowly
- (b) Time to stand still
(d) none of the above.

(33) In which year was the poem 'On Shakespear' written?

- (a) 1630
(c) 1631
- (b) 1640
(d) 1641

(34) Whom does the poet call 'the son of memory' and 'heir of fame'?

- (a) John Keats
(c) William Blake
- (b) William Wordsworth
(d) Shakespeare

(35) What did Kubla Khan order?

- (a) to build a bridge
(c) to go to war
- (b) to make a pleasure dome
(d) to celebrate his birthday.

(36) The fertile ground described in the poem was ofmiles

- (a) fine
(c) seven
- (b) ten
(d) six

(37) Which jobs cannot be shirked by us?

- (a) professional
(c) natural
- (b) personal
(d) none of the above

(38) From which lesson is the line, "Put money in thy purse" taken?

- (a) Eveline
(c) I sell My Dreams
- (b) Freedom
(d) A Wedding in Brownsville

(39) Who is the Chandaliika in the play?

- (a) Suman
(c) Chaya
- (b) Prakriti
(d) Manjula

(40) The first act of 'Chandalika' begins with of mother and Prakriti.

- (a) collocation
(c) quarrel
- (b) duel
(d) retrospection

Answer Key

English Elective

Class 12

Set 3

1. B The invention of computers
2. B Complicated work
3. A Automation
4. C Social consequences
5. B Mathematical problems
6. A Accurately
7. A Man
8. A When all the gifts would be given to him.
9. A Strength,wealth,wisdom,pleasure
- 10.D Rest
11. B By-line
12. A Heading/title
13. C It should be eye-catchy
14. C Fakeness
15. A Slang language
16. D David told Anna that Mona would leave for her native place the next day.
17. A I asked him why he was working so hard.
18. D He exclaimed that it was a very cold day.
19. B Keshav said that Rita was busy right then.
20. A He said that he had been a great mentor.
21. A Columbia
22. B Emerald
23. C train
24. C Sailor
25. D Frank
26. D Sunday
27. C American
28. A Metaphysical
29. A Shadows

30. C Love
31. C John Milton
32. A Time to fly
33. A 1630
34. D Shakespeare
35. B To make a pleasure dome
36. B Ten
37. C Natural
38. B Freedom
39. B Prakriti
40. A collocation

JHARKHAND COUNCIL OF EDUCATIONAL RESEARCH AND TRAINING, RANCHI

FIRST TERM EXAM 2021-2022

CLASS XII

ENGLISH ELECTIVE

MODEL QUESTION PAPER

Time: 1 Hrs 30 Min

SET 5

General Instructions

- All questions are compulsory.
- The total number of questions is 40.
- Each question carries 1 mark.
- Four options are given, select the most correct option.
- No marks will be deducted for wrong answer.

I Read the following passage and answer question from 1-6

Many strange creatures are found in world of mythology. Here are descriptions of a few. The Centaurs of Greek Mythology are creatures that are part human and part horse. They are usually portrayed with the torso and head of a human, and the body of a horse. They are supposed to be angry fierce creatures.

The unicorn is a mythical creature usually depicted with the body of a horse, but with a single, usually spiral, horn growing out of its forehead. The unicorn is found in all world legends.

In Greek Mythology, the Minotaur was a creature that was part man and part bull. It lived at the centre of the Labyrinth, which was an elaborate maze-like construction built by king Minos of Crete especially for the Minotaur. Pegasus is a

flying horse from Greek and Roman Mythology. It is generally pictured as white, sometimes with golden wings.

The phoenix is a mythical, sacred firebird with beautiful golden and red plumage. It is found in ancient Phoenician Mythology and in myths derived from it. At the end of its life cycle, the phoenix builds itself a nest of cinnamon twigs that it then ignites; both the nest and bird burn fiercely and are reduced to ashes, from which a new, young phoenix arises.

A mermaid is a legendary sea creature with the head and torso of a human female, and the tail of a fish. Various cultures throughout the world have similar figure.

- (1) The centaurs are generally portrayed with-
 - (a) The torso and head of a human and the body of a horse.
 - (b) The head of a horse and the body of a human.
 - (c) The torso and head of a human and the body of a bird.
 - (d) The head of a horse and tail of a fish.
- (2) Where do we find unicorn?
 - (a) Egyptian legends.
 - (b) Indian legends.
 - (c) Some world legends.
 - (d) All world legends.
- (3) Where do we find minotaur?
 - (a) Roman mythology.
 - (b) Phoenician mythology.
 - (c) Greek mythology.
 - (d) Japanese mythology.
- (4) Pegasus is a-
 - (a) Flying bull.
 - (b) Flying human.
 - (c) Flying horse.
 - (d) Mermaid.
- (5) At the end of its life cycle, the phoenix-
 - (a) Buries itself (b) Burns itself
 - (c) Drowns itself (d) Starves itself

(6) Choose the correct meaning of 'Plumage'.

- (a) Tail
- (b) Feathers
- (c) Horn
- (d) Torso

Read the following poem and answer questions from 7 to 10.

Oh! Defenders of border
You are great sons of my land
When we are all asleep
You still hold on to your deed
Windy season or snowy day
Or scorching sun's sweltering rays
You are these guarding all the time awake
Treading the lonely expanse as yogis
Climbing the heights or striding the valleys
Defending the desert and guarding the marshes
Surveillance in sea and by securing the air
Prime of your youth given to the nation!!
Wind chimes of my land vibrate your feat
We pray for you brave men!!
May the lord bless you all!!

(7) To whom is the poem dedicated?

- (a) Guards
- (b) Soldiers
- (c) Doctors
- (d) Lawyers

(8) What do they sacrifice for the nation?

- (a) Their youth
- (b) Their lives
- (c) Everything
- (d) All of the above

(9) What does the poet express through the last two lines?

- (a) Prayer
- (b) Tribute
- (c) Respect
- (d) Love

(10) 'Scorching' in the poem means-

- (a) Lighting
- (b) Guarding
- (c) Burning
- (d) Securing

(11) What can an article describe?

- (a) An event
- (b) Experience

- (c) Person's life (d) All of the above
- (12) An article should be written in –
 (a) A single paragraph (b) Clear paragraph
 (c) Informal language (d) None of these
- (13) Article writing is meant for –
 (a) Small group of readers (b) Large group of readers
 (c) Unemployed people (d) Only employed people
- (14) Which of these essays narrates a story or an incident?
 (a) Narrative essays (b) Descriptive essays
 (c) Reflective (d) Argumentative essays
- (15) Which kind of essay uses the five senses (touch, smell, taste, sound, sight) to enhance the imagery of the setting?
 (a) Narrative essays (b) Descriptive essay
 (c) Expository essays (d) Argumentative essay

Choose the correct indirect speech for the given direct speech.

Question from 16 to 19.

- (16) Philip said, "I was playing football".
 (a) Philip said that he was playing football.
 (b) Philip said that he would be playing football.
 (c) Philip said that he had been playing football.
 (d) Philip said that he played football.
- (17) He said, "Two and two make four".
 (a) He said that two and two make four.
 (b) He said that two and two makes four.
 (c) He says that two and two make four.
 (d) He tells that two and two are making four.
- (18) Maria said, "Please lend me a pen".
 (a) Maria ordered me to lend a pen.
 (b) Maria begged me to lend her a pen.
 (c) Maria asked if I could lend her a pen.
 (d) Maria requested me to lend her a pen.
- (19) Daniel said, "Where have you been?"
 (a) Daniel asked me where I had been.
 (b) Daniel told me where I should have been.

- (c) Daniel told me where I was.
 (d) Daniel asked that I had not been there.
- (20) Ranjan said, "You cannot park here."
 (a) Ranjan said that I may not park here.
 (b) Ranjan said to me that I was unable to park there.
 (c) Ranjan exclaimed that I couldn't park there.
 (d) Ranjan forbade me to park there.
- (21) In the story 'I Sell my Dreams' Who died in the sea storm?
 (a) Narrator (b) Pablo Neruda
 (c) Frau Frieda (d) Frau Frieda's brother
- (22) Frau Frieda lived in a castle like house in-
 (a) Portugal (b) Spain
 (c) Austria (d) Cuba
- (23) In the story 'I Sell my Dreams' who sold dreams?
 (a) The narrator (b) Pablo Neruda
 (c) The ambassador (d) Frau Frieda
- (24) How old was Eveline?
 (a) Twenty years (b) Nineteen years
 (c) Eighteen years (d) Seventeen years
- (25) Who was Eveline's employer?
 (a) Miss Gavan (b) Miss Hill
 (c) Miss Betty (d) Miss Dunn
- (26) A Jewish wedding was about to take place in –
 (a) Townsville (b) Brownville
 (c) White villa (d) Ground villa
- (27) What happened when Dr. Solomon was on his way to the wedding?
 (a) An accident took place on the road
 (b) A man was being taken on the stretcher
 (c) It was snowing
 (d) Both (a) and (b)
- (28) When do shadows disappear?
 (a) Sun is overhead (b) Sun rises
 (c) Past noon (d) Fore noon
- (29) Referring to the poem, 'A Lecture Upon the Shadow',

What does 'infant love' imply?

- (a) Love at primary stage (b) Man at primary stage
 - (c) Love at highest degree (d) None of the above
- (30) What are the things associated with the eternal?
- (a) Selfless love (b) Peace
 - (c) Truth (d) All of the above
- (31) What has been addressed as 'envious' in the poem, 'On Time'?
- (a) Love (b) Time
 - (c) Friendship (d) Behaviour
- (32) Who is the poet of the poem 'On Shakespeare'?
- (a) William Shakespeare (b) William Wordsworth
 - (c) John Donne (d) John Milton
- (33) Shakespeare has written _____ sonnets
- (a) 37 (b) 24
 - (c) 126 (d) 154
- (34) Who wrote the poem 'Kubla Khan'?
- (a) John Dome (b) John Milton
 - (c) S.T. Coleridge (d) W.B. Yeats
- (35) Where was Kubla Khan's capital situated?
- (a) Beijing (b) Xanadu
 - (c) Rome (d) Mesopotamia
- (36) Who won freedom for us?
- (a) Our forefathers (b) Our Fathers
 - (c) Our mothers (d) None of the above
- (37) What is natural slavery?
- (a) Man to man (b) Man to woman
 - (c) Man to nature (d) Nature to man
- (38) Who all are fooled in the name of freedom?
- (a) Upper class (b) Lower class
 - (c) Both a and b (d) Neither a nor b
- (39) Ananda asked for ____.
- (a) Love (b) Food
 - (c) Water (d) Rest

(40) Prakriti belonged to a/an – caste

- | | |
|-----------|------------------|
| (a) High | (b) Aristocratic |
| (c) Noble | (d) Low |

English Elective set-5 (Answer)

- 1.(a) The torso and head of a human and the body of a horse.
- 2.(d) All world legends
3. (c) Greek Mythology
4. (c) Flying horse
5. (b) Burns Itself
6. (b)Feathers
7. (b) Soldiers
8. (d) All of these above
9. (b) Tribute
10. (c) Burning
11. (d) All of the above
12. (b) Clear paragraphs
13. (b) Large group of readers
14. (a) Narrative essay
15. (b) Descriptive essay
16. (a) Philip said that he was playing football
17. (a) He said that two and two make four.
18. (d) Maria requested me to lend her a pen.

19. (a) Daniel asked me where I had been.
20. (d) Ranjan forbade me to park there.
21. (c) Frau Frieda
22. (a) Portugal
23. (d) Frau Frieda
24. (b) Nineteen years
25. (a) Miss Gavan
26. (b) Brownsville
27. (d) Both a and b
28. (a) Sun is overhead
29. (a) Love at primary stage
30. (d) All of the above
31. (b) Time
32. (d) John Milton
33. (d) 154
34. (c) S.T. Coleridge
35. (b) Xanadu
36. (d) None of the above
37. (c) Man to nature
38. (c) Both a and b
39. (c) Water
40. (d) Law

झारखण्ड शैक्षिक अनुसंधान एवं प्रशिक्षण परिषद राँची (झारखण्ड)
प्रथम सावधिक परीक्षा (2021-2022)

प्रतिदर्श प्रश्न पत्र

सेट- 05

कक्षा- 12	विषय- हिंदी (ऐच्छिक)	समय- 1 घंटा 30 मिनट	पूर्णांक- 40
-----------	----------------------	---------------------	--------------

सामान्य निर्देश-

- सभी प्रश्न अनिवार्य हैं।
- प्रश्नों की कुल संख्या 40 है।
- प्रत्येक प्रश्न के लिए 1 अंक निर्धारित है।
- प्रत्येक प्रश्न के चार विकल्प दिए गए हैं। इनमें से एक सही विकल्प का चयन कीजिए।
- गलत उत्तर के लिए कोई अंक नहीं काटे जाएँगे।

खंड - 'क' (अपठित बोध)

निम्नलिखित गद्यांश को ध्यानपूर्वक पढ़कर प्रश्न संख्या 01 से 04 के लिए सही विकल्प का चयन कीजिए -

अनुशासन का अर्थ है- अपने को कुछ नियमों से बाँध लेना और उन्हीं के अनुसार कार्य करना। अनुशासन के अभाव में समाज में अराजकता और अशांति का साम्राज्य होता है। वन्य पशुओं में अनुशासन का कोई महत्व नहीं है, इसी कारण उनका जीवन अरक्षित, आतंकित एवं अव्यवस्थित रहता है। सभ्यता और संस्कृति के विकास के साथ-साथ जीवन में अनुशासन का महत्व भी बढ़ता गया। आज के वैज्ञानिक युग में तो अनुशासन के बिना मनुष्य का कार्य ही नहीं हो सकता।

01. अनुशासन का अर्थ है -

- | | |
|----------------------------|---------------------------|
| A. स्वयं पर दूसरों का शासन | B. स्वयं पर स्वयं का शासन |
| C. शासन रहित जीवन | D. उपरोक्त सभी |

02. किनमें अनुशासन का कोई महत्व नहीं होता -

- | | |
|----------------------|--------------------|
| A. सैनिकों में | B. वन्य-जीवों में |
| C. विद्यार्थियों में | D. कर्मचारियों में |

03. किसके विकास के साथ अनुशासन का महत्व बढ़ता है?

- | | |
|---------------------------|-----------------------------------|
| A. जनसंख्या वृद्धि के साथ | B. भौतिक संसाधनों के विकास के साथ |
|---------------------------|-----------------------------------|

C. सभ्यता और संस्कृति के विकास के साथ D. इनमें से कोई नहीं
04. उपर्युक्त गद्यांश का उपयुक्त शीर्षक चुनिए -

- | | |
|---------------------|--------------------------|
| A. अनुशासन का महत्व | B. सभ्य समाज |
| C. विद्यार्थी जीवन | D. विद्यार्थी का कर्तव्य |

निम्नलिखित पद्यांश को ध्यानपूर्वक पढ़कर प्रश्न संख्या 05 से 08 के लिए सही विकल्प का चयन कीजिए -

कविताओं में

पेड़ , चिड़िया , फूल , पौधे

और मौसम का अब जिक्र नहीं होता

कविताओं में होते हैं

संवेदनहीन लोग

जो धन के बल पर

सच - झूठ को नकारते हुए

जीवन जी रहे हैं ।

कविताएँ सदा सच बोलती हैं

झूठ का भंडा फोड़ती हैं

05. कविताओं में अब किस का जिक्र नहीं होता है ?

- | | |
|---------|-----------|
| A. पेड़ | B. मौसम |
| C. फूल | D. ये सभी |

06. कविताएँ हमेशा से किसका साथ देती रही हैं ?

- | | |
|-------------------|----------------------|
| A. सत्य का | B. झूठ का |
| C. संवेदनहीनता का | D. इनमें से कोई नहीं |

07. कैसे लोग धन के बल पर सच को झूठला देते हैं ?

- | | |
|--------------|--------------|
| A. ईमानदार | B. संवेदनशील |
| C. संवेदनहीन | D. सत्यवादी |

08. कविताएँ किसका भंडा फोड़ देती हैं?

- A. सच का B. झूठ का
C. संवेदना का D. ये सभी

खंड - 'ख' (अभिव्यक्ति और माध्यम)

09. रेडियो जनसंचार का कौन-सा माध्यम है?
A. श्रव्य B. दृश्य
C. श्रव्य-दृश्य D. इनमें से कोई नहीं
10. पत्रकारिता दिवस कब मनाया जाता है?
A. 30 मई B. 30 जून
C. 30 जुलाई D. 30 अगस्त
11. लोकतंत्र का चौथा पाया कहा जाता है?
A. न्यायपालिका B. कार्यपालिका
C. विधायिका D. मीडिया
12. पत्रकार किस-किस प्रकार के होते हैं?
A. पूर्णकालिक B. दीर्घकालिक
C. अंशकालिक D. उपर्युक्त सभी
13. छापखाने का आविष्कार किसने किया था?
A. लुइस हैमिल्टन B. गुटेनबर्ग
C. जेम्स चैडविक D. मेंडलिव
14. झारखंड का प्रमुख समाचार-पत्र है -
A. हिंदुस्तान B. प्रभात खबर
C. दैनिक जागरण D. ये सभी
15. संचार प्रक्रिया में प्राप्तकर्ता की प्रतिक्रिया को कहते हैं -
A. फीडबैक B. फीड
C. फीड बैकवर्ड D. फीड फारवर्ड
16. प्राप्त संदेश का कूट वाचन कौन करता है?
A. प्राप्तकर्ता B. संदेश वाहक
C. संदेश प्रसारक D. इनमें से कोई नहीं
17. पाक्षिक पत्रिका का प्रकाशन कितने दिनों के अंतराल पर होता है -
A. सात दिन B. पंद्रह दिन
C. तीस दिन D. प्रत्येक दिन

18. मुद्रण का आरंभ किस देश में हुआ?

- | | |
|---------|--------------|
| A. भारत | B. जापान |
| C. चीन | D. इंग्लैण्ड |

खंड - 'ग' (पाठ्यपुस्तक)

निम्नलिखित पद्यांश को ध्यानपूर्वक पढ़कर प्रश्न संख्या 19 से 22 के लिए सही विकल्प का चयन कीजिए -

मुझ भाग्यहीन की तू संबल
युग वर्ष बाद जब हुई विकल,
दुख ही जीवन की कथा रही
क्या कहूँ आज, जो नहीं कही!
हो इसी कर्म पर वज्रपात
यदि धर्म, रहे नत सदा माथ

19. 'विकल' का अर्थ बतलाएँ।

- | | |
|----------|----------------------|
| A. चैन | B. जीवन |
| C. बेचैन | D. इनमें से कोई नहीं |

20. किसने स्वयं को भाग्यहीन कहा है?

- | | |
|--------------|--------------|
| A. निराला ने | B. सरोज ने |
| C. समाज ने | D. परिवार ने |

21. उपर्युक्त पद्यांश के कवि हैं -

- | | |
|--------------------------------|----------------|
| A. जयशंकर प्रसाद | B. रघुवीर सहाय |
| C. सूर्यकांत त्रिपाठी 'निराला' | D. विष्णु खरे |

22. कवि का जीवन कैसा रहा है?

- | | |
|-------------|-----------|
| A. आनंददायक | B. खुशहाल |
| C. दुखपूर्ण | D. सुखी |

निम्नलिखित प्रश्नों के सही विकल्प का चयन कीजिए -

23. 'कार्नेलिया का गीत' का रचनाकार कौन हैं ?

- | | |
|--------------------------------|------------------|
| A. सूर्यकांत त्रिपाठी 'निराला' | B. जयशंकर प्रसाद |
| C. विष्णु खरे | D. रघुवीर सहाय |

24. 'कार्नेलिया का गीत' कविता का केंद्रीय विषय क्या है?
- भारतीय संस्कृति एवं प्राकृतिक सौंदर्य का गौरवगान
 - भारतीय पक्षियों का वर्णन
 - विदेशी अतिथियों का स्वागत
 - ये सभी
25. 'सरोज स्मृति' शीर्षक कविता में 'सरोज' कौन है?
- निराला की पुत्री
 - निराला का पुत्र
 - निराला की पत्नी
 - इनमें से कोई नहीं
26. 'कार्नेलिया का गीत' शीर्षक कविता किस नाटक से लिया गया है?
- चन्द्रगुप्त
 - समुद्रगुप्त
 - स्कन्दगुप्त
 - इनमें से कोई नहीं
27. मुक्तछंद के प्रवर्तक कवि के रूप में जाने जाते हैं -
- जयशंकर प्रसाद
 - महादेवी वर्मा
 - निराला
 - पंत

निम्नलिखित गद्यांश को ध्यानपूर्वक पढ़कर प्रश्न संख्या 28 से 31 के लिए सही विकल्प का चयन कीजिए -

हरगोबिन का मन कल्पने लगा-तब गाँव में क्या रह जाएगा? गाँव की लक्ष्मी ही गाँव छोड़कर जावेगी!.... किस मुँह से वह ऐसा संवाद सुनाएगा? कैसे कहेगा कि बड़ी बहुरिया बथुआ- साग खाकर गुजारा कर रही है?.... सुननेवाले हरगोबिन के गाँव का नाम लेकर थूकेंगे- कैसा गाँव है, जहाँ लक्ष्मी जैसी बहुरिया दुख भोग रही है।

28. प्रस्तुत पंक्तियाँ किस पाठ से ली गयी है?
- प्रेमघन की छायास्मृति
 - कच्चा चिट्ठा
 - ढेले चुन लो
 - संवदिया
29. गद्यांश में लक्ष्मी किसे कहा गया है?
- बड़ी बहुरिया
 - मोदिआइन
 - हरगोबिन
 - इनमें से कोई नहीं
30. बड़ी बहुरिया क्या खाकर गुजारा कर रही थी?
- पालक साग
 - बथुआ साग
 - सरसों साग
 - ये सभी
31. उपर्युक्त गद्यांश के लेखक कौन हैं?

- | | |
|-------------------------|--------------------|
| A. प्रेमचंद | B. रामचन्द्र शुक्ल |
| C. चंद्रधर शर्मा गुलेरी | D. फणीश्वरनाथ रेणु |

निम्नलिखित प्रश्नों के सही विकल्प का चयन कीजिए -

32. 'प्रेमघन की छायास्मृति' किस विधा की रचना है?
A. कहानी
B. रेखाचित्र
C. संस्मरणात्मक निबंध
D. उपन्यास
33. 'ढेले चुन लो' पाठ में शेक्सपियर के किस नाटक का उल्लेख है?
A. मैकबेथ
B. हैमलेट
C. मर्चेन्ट ऑफ वेनिस
D. ये सभी
34. 'संवदिया' का अर्थ है-
A. संवाद
B. संवाद प्रक्रिया
C. संवाद पहुँचाने वाला
D. संवादहीनता
35. 'सत्य हरिश्चंद्र' नाटक का मुख्य नायक कौन है?
A. राजा हरिश्चन्द्र
B. भगवानदास
C. रामचन्द्र शुक्ल
D. इनमें से कोई नहीं
36. कोल्हू क्या होता है?
A. तेल बेचने की दुकान
B. तेल निकालने का देसी यंत्र
C. एक प्रकार का पशु
D. इनमें से कोई नहीं
37. सूरदास की झोंपड़ी किसने जलायी?
A. जगधर
B. सुभागी
C. भैरों
D. मातादीन
38. 'सूरदास की झोंपड़ी' शीर्षक पाठ में अंधा भिखारी है -
A. जगधर
B. सूरदास
C. सुभागी
D. भैरों
39. आटे की भाँति राख को कौन बटोर रहा था?
A. बजरंगी
B. भैरों
C. सूरदास
D. सुभागी
40. झोंपड़ी के आस-पास सन्नाटा छा जाने का कारण क्या था?
A. सूरदास की मृत्यु
B. मार-पीट
C. झोंपड़ी का जलना
D. इनमें से कोई नहीं

झारखण्ड शैक्षिक अनुसंधान एवं प्रशिक्षण परिषद राँची (झारखण्ड)
प्रथम सावधिक परीक्षा (2021-2022)

प्रतिदर्श प्रश्न पत्र

सेट- 01

कक्षा- 12	विषय- हिंदी (ऐच्छिक)	समय- 1 घंटा 30 मिनट	पूर्णांक- 40
-----------	----------------------	---------------------	--------------

सामान्य निर्देश-

- सभी प्रश्न अनिवार्य हैं।
- प्रश्नों की कुल संख्या 40 है।
- प्रत्येक प्रश्न के लिए 1 अंक निर्धारित है।
- प्रत्येक प्रश्न के चार विकल्प दिए गए हैं। इनमें से एक सही विकल्प का चयन कीजिए।
- गलत उत्तर के लिए कोई अंक नहीं काटे जाएँगे।

खंड - 'क' (अपठित बोध)

निम्नलिखित गद्यांश को ध्यानपूर्वक पढ़कर प्रश्न संख्या 01 से 04 के लिए सही विकल्प का चयन कीजिए -

विज्ञान की प्रगति से आधुनिक सुख-साधनों में पर्याप्त वृद्धि हुई है। इन साधनों के उपयोग से मानव बुद्धि कुंठित हो गई है। इसके असंतुलित उपभोग से मनुष्य का शारीरिक तथा मानसिक स्वास्थ्य विकृत हो गया है। मनुष्य के सामने एक विकट समस्या है कि इन विकट परिस्थितियों में जीवन में वास्तविक और स्थायी सुख उपलब्ध कराने के लिए क्या उपाय किए जाएँ? एक ही रास्ता दिखाई पड़ता है - भौतिक और आध्यात्मिक उन्नति में संतुलित सामंजस्य स्थापित करना। यही एक सर्वोत्तम उपलब्ध औषधि है जिसके बल पर विज्ञानजनित समाज में व्याप्त अनेकानेक बुराइयों से मुक्ति मिल सकती है।

01. विज्ञान की प्रगति से किसमें वृद्धि हुई है?

- | | |
|-------------------------|--------------------------|
| A. मानव-बुद्धि में | B. आधुनिक सुख-साधनों में |
| C. मानसिक स्वास्थ्य में | D. शारीरिक स्वास्थ्य में |

02. विज्ञान की प्रगति हमारे लिए चिंता का कारण क्यों है?

- A. इससे मानव-बुद्धि कुंठित हो गई है
- B. शारीरिक स्वास्थ्य में गिरावट आई है
- C. मानसिक स्वास्थ्य में गिरावट आई है
- D. ये सभी

03. उपर्युक्त गद्यांश के लिए उपयुक्त शीर्षक लिखिए।

- A. स्थायी सुख B. वैज्ञानिक प्रगति व अध्यात्मवाद
C. विद्यार्थी जीवन में अनुशासन D. विज्ञानजनित उपलब्धि

04. विज्ञानजनित बुराइयों से मुक्ति कैसे मिल सकती है?

- A. वैज्ञानिक प्रगति से
B. आधुनिक सुख-साधनों के उपयोग से
C. भौतिक और आध्यात्मिक उन्नति में संतुलित सामंजस्य स्थापित करके
D. आधुनिक जीवन-शैली अपनाकर

निम्नलिखित पद्यांश को ध्यानपूर्वक पढ़कर प्रश्न संख्या 05 से 08 के लिए सही विकल्प का चयन कीजिए -

पथ पर चलना तुझे तो मुस्कराकर चल, मुसाफिर!

वह मुसाफिर क्या जिसे कुछ शूल ही पथ के थका दे?

हौसला वह क्या जिसे कुछ मुश्किलें पीछे हटा दें?

वह प्रगति भी क्या जिसे कुछ रंगीन कलियाँ-तितलियाँ,

मुस्कराकर, गुनगुनाकर ध्येय-पथ, मंजिल भुला दे?

जिंदगी की राह पर केवल वही पंथी सफल है

आँधियों में, बिजलियों में जो रहे अविचल मुसाफिर।

पथ पर चलना तुझे तो मुस्कराकर चल, मुसाफिर!

05. प्रस्तुत पंक्तियों में कवि किसे संबोधित कर रहा है?

- A. वीर जवानों को B. किसानों को
C. मुसाफिर को D. इनमें से कोई नहीं

06. कवि संघर्षों का सामना करने का क्या रास्ता बतलाता है?

- A. संघर्षों का मुस्कराकर सामना करना
- B. मुश्किल में पीछे हट कर
- C. रंगीन कलियों-तितलियों की ओर आकर्षित होकर
- D. शूल देखकर घबराने से

07. उपर्युक्त पद्यांश के लिए उपयुक्त शीर्षक बतलाइए।

- A. स्वर्ग
- B. सुबह-सुबह
- C. रंगीन कलियाँ- तितलियाँ
- D. मुसाफिर

08. निम्नलिखित में से 'मुसाफिर' का पर्यायवाची शब्द है –

- A. अविचल
- B. पंथी
- C. पक्षी
- D. शूल

खंड - 'ख' (अभिव्यक्ति और माध्यम)

09. 'संचार' शब्द की उत्पत्ति 'चर' धातु से हुई है, जिसका अर्थ है –

- A. चलना
- B. एक स्थान से दूसरे स्थान तक पहुँचना
- C. A और B दोनों
- D. इनमें से कोई नहीं

10. निम्न में से कौन एक प्रसिद्ध संचारशास्त्री हैं ?

- A. विल्बर श्रैम
- B. जॉन एफ. कैनेडी
- C. टेरी टाउ
- D. जिम बैबर

11. आलेख एक विधा है –

- A. गद्य लेखन का
- B. पद्य लेखन का
- C. लघुकथा लेखन का
- D. रिपोर्टाज लेखन का

12. फिल्म जनसंचार के किस माध्यम के अंतर्गत आता है?

- A. श्रव्य माध्यम B. दृश्य माध्यम
- C. दृश्य-श्रव्य माध्यम D. मुद्रित माध्यम
13. फीचर के लिए हिंदी में कौन-सा शब्द प्रयुक्त होता है?
- A. संपादकीय B. रूपक
- C. समाचार D. विज्ञापन
14. संपादकीय किसके द्वारा लिखा जाता है?
- A. पत्रकार B. कवि
- C. संपादक D. संवाददाता
15. जनसंचार माध्यमों का प्रमुख कार्य क्या है?
- A. लोगों का मार्गदर्शन करना B. मनोरंजन करना
- C. सूचना देना और शिक्षित करना D. ये सभी
16. भारत में प्रकाशित होने वाला पहला अखबार कौन-सा था?
- A. बंगाल गज़ट B. उदन्त मार्तंड
- C. अमर उजाला D. प्रताप
17. प्रत्यक्ष संवाद के बजाय किसी तकनीकी या यांत्रिक माध्यम के द्वारा समाज के एक विशाल वर्ग से संवाद कायम करना कहलाता है –
- A. संचार B. जनसंचार
- C. समाचार D. फीचर
18. विश्व की पहली फिल्म कौन थी?
- A. राजा हरिश्चंद्र B. आलम आरा
- C. द अराइवल ऑफ ट्रेन D. लाइमलाईट

खंड - 'ग' (पाठ्यपुस्तक)

निम्नलिखित पद्यांश को ध्यानपूर्वक पढ़कर प्रश्न संख्या 19 से 22 के लिए सही विकल्प का चयन कीजिए -

नत नयनों से आलोक उतर

काँपा अधरों पर थर-थर-थर।

देखा मैंने, वह मूर्ति धीति

मेरे वसंत की प्रथम गीति -

19. प्रस्तुत पंक्तियों के रचयिता कौन हैं?

- | | |
|------------------|--------------------------------|
| A. जयशंकर प्रसाद | B. तुलसीदास |
| C. रघुवीर सहाय | D. सूर्यकांत त्रिपाठी 'निराला' |

20. उपरोक्त पद्यांश किस भाषा में है?

- | | |
|--------------|----------|
| A. ब्रजभाषा | B. अवधी |
| C. खड़ी बोली | D. उर्दू |

21. ' काँपा अधरों पर थर-थर-थर' पंक्ति में कौन-सा अलंकार है?

- | | |
|---------------------------|-----------------|
| A. उपमा अलंकार | B. यमक अलंकार |
| C. पुनरुक्तिप्रकाश अलंकार | D. श्लेष अलंकार |

22. प्रस्तुत पंक्तियाँ किस कविता से ली गई हैं?

- | | |
|---------------------|----------------|
| A. गीत गाने दो मुझे | B. बनारस |
| C. यह दीप अकेला | D. सरोज स्मृति |

निम्नलिखित प्रश्नों के सही विकल्प का चयन कीजिए -

23. 'देवसेना का गीत' शीर्षक कविता जयशंकर प्रसाद के किस नाटक से लिया गया है?

- | | |
|---------------|------------------|
| A. चंद्रगुप्त | B. स्कंदगुप्त |
| C. आजातशत्रु | D. ध्रुवस्वामिनी |

24. कार्नेलिया कौन थी?

- | | |
|---------------------|----------------------|
| A. सेल्यूकस की बेटी | B. सेल्यूकस की माँ |
| C. सेल्यूकस की बहन | D. इनमें से कोई नहीं |

25. 'मदन महीना' किसे कहा गया है?

- | | |
|----------|---------|
| A. वैशाख | B. पूस |
| C. वसंत | D. भादो |

26. 'एक कम' कविता में कवि किस चीज के लिए लोगों को दूसरों के सामने हाथ फैलाते हुए देखता है?

- | | |
|---------------------|----------------|
| A. कुछ पैसों के लिए | B. रोटी के लिए |
| C. चाय के लिए | D. ये सभी |

27. 'सत्य' कविता के अनुसार 'सत्य' के बारे में कौन-सा कथन सही नहीं है?

- A. सत्य कभी दिखता है और कभी ओझल हो जाता है
- B. आज सत्य की पहचान करना बहुत आसान हो गया है
- C. आज सत्य का कोई स्थिर रूप, आकार या पहचान नहीं है
- D. आज सत्य की पहचान करना बहुत कठिन है

निम्नलिखित गद्यांश को ध्यानपूर्वक पढ़कर प्रश्न संख्या 28 से 31 के लिए सही विकल्प का चयन कीजिए -

“न आगे नाथ, न पीछे पगहा। बिना मजदूरी लिए ही जो गाँव-गाँव संवाद पहुँचावे, उसको और क्या कहेंगे?..... औरतों का गुलाम। जरा-सी मीठी बोली सुनकर ही नशे में आ जाए, ऐसे मर्द को भी भला मर्द कहेंगे?”

28. प्रस्तुत पंक्तियाँ किस पाठ से उद्धृत हैं?

- | | |
|-----------------|------------------------|
| A. दूसरा देवदास | B. जहाँ कोई वापसी नहीं |
| C. कच्चा चिट्ठा | D. संवदिया |

29. गाँव-गाँव संवाद पहुँचाने का काम कौन करता था?

- A. हरगोबिन
C. मोदिआइन
- B. बड़ी बहुरिया
D. गुल मुहम्मद आगा

30. 'न आगे नाथ न पीछे पगहा' का क्या अर्थ है?

- A. नास्तिक
C. कोई ज़िम्मेदारी न होना
- B. किसी पर विश्वास न करने वाला
D. बहुत डर जाना

31. इनमें से कौन-सा शब्द विशेषण है?

- A. मर्द
C. संवाद
- B. गुलाम
D. नशा

निम्नलिखित प्रश्नों के सही विकल्प का चयन कीजिए -

32. 'गाँधी, नेहरू और यास्सेर अराफ़ात' शीर्षक पाठ भीष्म साहनी की आत्मकथा का एक अंश है। भीष्म साहनी की आत्मकथा का क्या नाम है?

- A. तमस
C. भाग्य रेखा
- B. आज के अतीत
D. झरोखे

33. बड़ी बहुरिया क्या खाकर अपने दिन काट रही थी?

- A. बासमती चूड़ा
C. बच्चों की जूठन
- B. छप्पन भोग
D. बथुआ साग

34. लेखक रामचंद्र शुक्ल के पिताजी किस ग्रंथ को बड़े चित्ताकर्षक ढंग से पढ़ा करते थे?

- A. रामचरितमानस
C. A एवं B दोनों
- B. रामचंद्रिका
D. इनमें से कोई नहीं

35. मुहल्ले के लोग लेखक एवं उनके मित्रों को किस नाम से पुकारते थे?

- A. निस्संदेह लोग
C. पुरानी चीज
- B. हिंदुस्तानी रईस
D. वामनाचार्यगिरि

36. कहाँ की मिट्टी को हाथ लगाना बड़ा अशुभ माना जाता था?

- | | |
|-------------------|---------------------|
| A. वेदि की मिट्टी | B. गौशाला की मिट्टी |
| C. खेत की मिट्टी | D. मसान की मिट्टी |

37. प्रेमचंद उर्दू में किस नाम से लिखते थे?

- | | |
|-------------|-------------|
| A. धनपत राय | B. अमृत राय |
| C. नवाब राय | D. प्रेमचंद |

38. 'सूरदास की झोपड़ी' शीर्षक पाठ किस उपन्यास का अंश है?

- | | |
|----------|---------------|
| A. गबन | B. रंगभूमि |
| C. गोदान | D. प्रेमाश्रम |

39. 'चूल्हा ठंडा किया होता तो दुश्मनों का कलेजा कैसे ठंडा होता है।' - यह कथन किसका है?

- | | |
|----------------|--------------|
| A. नायक राम का | B. जगधर का |
| C. ठाकुरदीन का | D. सूरदास का |

40. सुभागी भैरों से डरकर रात भर कहाँ छिपकर बैठी थी?

- | | |
|-------------------------|-----------------------|
| A. सूरदास की झोपड़ी में | B. जगधर की झोपड़ी में |
| C. अमरुद के बाग में | D. इनमें से कोई नहीं |

झारखण्ड शैक्षिक अनुसंधान एवं प्रशिक्षण परिषद राँची (झारखण्ड)

प्रथम सावधिक परीक्षा (2021-2022)

प्रतिदर्श प्रश्न पत्र

सेट- 02

कक्षा- 12	विषय- हिंदी (ऐच्छिक)	समय- 1 घंटा 30 मिनट	पूर्णांक- 40
-----------	----------------------	---------------------	--------------

सामान्य निर्देश-

- सभी प्रश्न अनिवार्य हैं।
- प्रश्नों की कुल संख्या 40 है।
- प्रत्येक प्रश्न के लिए 1 अंक निर्धारित है।
- प्रत्येक प्रश्न के चार विकल्प दिए गए हैं। इनमें से एक सही विकल्प का चयन कीजिए।
- गलत उत्तर के लिए कोई अंक नहीं काटे जाएँगे।

खंड - 'क' (अपठित बोध)

निम्नलिखित गद्यांश को ध्यानपूर्वक पढ़कर प्रश्न संख्या 01 से 04 के लिए सही विकल्प का चयन कीजिए -

मनुष्य पशु से किस बात में भिन्न है ? आहार - निद्रा आदि पशु - सुलभ स्वभाव उसके ठीक वैसे ही हैं, जैसे अन्य प्राणियों में। लेकिन वह फिर भी पशु से भिन्न है। उसमें संयम है , दूसरे के सुख-दुख के प्रति संवेदना है , श्रद्धा है , तप है, त्याग है । ये मनुष्य के स्वयं के उद्भावित बंधन हैं। इसलिए मनुष्य झगड़े - टंटे को अपना आदर्श नहीं मानता , गुस्से में आकर चढ़ दौड़ाने वाले अविवेकी को बुरा समझता है तथा वचन , मन एवं शरीर के किए गए असत्याचरण को गलत आचरण मानता है। वह किसी भी जाति या वर्ण या समुदाय का धर्म नहीं है। यह मनुष्य मात्र का धर्म है। महाभारत में इसलिए निर्वैर भाव , सत्य और अक्रोध को सब धर्मों का 'सामान्य - धर्म' कहा है ।

01. मनुष्य पशु से किस प्रकार भिन्न है ?

- A. खानपान के आधार पर
- B. निद्रा के आधार पर
- C. मनुष्य में दूसरे के प्रति संवेदना है
- D. इनमें से सभी

02. मनुष्य किसे अपना आदर्श नहीं मानता है ?

- A. झगड़ा - टंटा को
- B. दूसरों के प्रति संवेदना को
- C. संयम को
- D. सत्याचरण को

03. सब धर्मों का ' सामान्य - धर्म ' क्या है ?

A. सत्य

B. अक्रोध

C. A एवं B

D. इनमें से कोई नहीं

04. मनुष्य किस आधार पर पशु से श्रेष्ठ है ?

A. मनुष्य में संयम है

B. दूसरे के सुख-दुख के प्रति संवेदना है

C. मनुष्य में त्याग है

D. इनमें से सभी

निम्नलिखित पद्यांश को ध्यानपूर्वक पढ़कर प्रश्न संख्या 05 से 08 के लिए सही विकल्प का चयन कीजिए -

स्नेह निर्झर बह गया है।

रेत ज्यों तन रह गया है।

आम की यह डाल जो सूखी दिखी,

कह रही है – “अब यहाँ पिक या शिखी

नहीं आते, पंक्ति में वह हूँ लिखी

नहीं जिसका अर्थ -

जीवन दह गया है । ”

दिए हैं मैंने जगत को फूल - फल

किया है अपनी प्रभा से चकित - चल

पर अनश्वर था सकल पल्लवित पल

ठाठ जीवन का वही ,

जो ढह गया है ।

05. कवि के जीवन से क्या समाप्त हो गया है ?

A. क्रोध

B. दया

C. प्रेम

D. दयालुता

06. कवि अपनी तुलना किससे करता है ?

A. आम से

B. आम की सूखी डाली से

C. आम के पेड़ से

D. तोते से

07. कवि का जीवन कैसा हो गया है ?

A. निरर्थक वाक्य की तरह

B. प्रेम से परिपूर्ण

- C. हरे-भरे वृक्ष की तरह D. इनमें से सभी
08. इनमें से किस में अनुप्रास अलंकार नहीं है ?
- A. पल्लवित – पल B. फूल - फल
- C. चकित - चल D. स्नेह – निर्झर

खंड - 'ख' (अभिव्यक्ति और माध्यम)

09. संचार प्रक्रिया में आने वाली बाधाओं को कहा जाता है ?
- A. फीडबैक B. स्रोत या संचारक
- C. माध्यम (चैनल) D. शोर (नॉयज)
10. संचार का सबसे आधुनिक प्रकार है -
- A. अंतः वैयक्तिक संचार B. मौखिक संचार
- C. जनसंचार D. सांकेतिक संचार
11. संचार की प्रक्रिया को अंजाम देने में मदद करने वाले तरीके क्या कहलाते हैं ?
- A. संचारक B. संचार माध्यम
- C. प्राप्तकर्ता या रिसीवर D. फीडबैक
12. निम्न में से कौन जनसंचार माध्यम का एक प्रचलित रूप नहीं है ?
- A. रेडियो B. टेलीविज़न
- C. इंटरनेट D. टेलीग्राम
13. 'बंगाल गज़ट' के संपादक का क्या नाम था ?
- A. जेम्स ऑगस्ट हिकी B. महात्मा गाँधी
- C. राजाराम मोहन राय D. जुगल किशोर शुक्ल
14. हिंदी के प्रथम साप्ताहिक पत्र 'उदंत मार्तंड' के संपादक थे ?
- A. गणेश शंकर विद्यार्थी B. माखनलाल चतुर्वेदी
- C. बालमुकुंद गुप्त D. जुगल किशोर शुक्ल
15. ऑल इंडिया रेडियो की विधिवत स्थापना कब हुई थी ?
- A. 1935 ई. में B. 1936 ई. में
- C. 1921 ई. में D. 1925 ई. में
16. किस फिल्म को भारत में बनी पहली समानांतर सिनेमा (कला फिल्म) मानी जाती है ?

- A. अंकुर
B. अर्ध सत्य
C. पथेर पांचाली
D. निशांत

17. निम्न में से कौन फ़ीचर का एक प्रकार नहीं है ?

- A. व्यक्तिगत फ़ीचर
B. जीवन शैली फ़ीचर
C. यात्रा फ़ीचर
D. संपादक फ़ीचर

18. संपादकीय पृष्ठ पर समसामयिक घटनाओं पर आधारित छपे लेख को क्या कहा जाता है ?

- A. आलेख
B. फ़ीचर
C. रिपोर्टाज
D. संपादकीय

खंड - 'ग' (पाठ्यपुस्तक)

निम्नलिखित पद्यांश को ध्यानपूर्वक पढ़कर प्रश्न संख्या 19 से 22 के लिए सही विकल्प का चयन कीजिए -

भर गया है ज़हर से
संसार जैसे हार खाकर
देखते हैं लोग लोगों को
सही परिचय न पाकर
बुझ गई है लो पृथा की ,
जल उठो फिर सींचने को ।

19. प्रस्तुत पंक्तियाँ किस पाठ से ली गई हैं ?

- A. गीत गाने दो मुझे
B. सरोज - स्मृति
C. देवसेना का गीत
D. कार्नेलिया का गीत

20. 'भर गया है जहर से संसार जैसे हार खाकर' में कौन - सा अलंकार है ?

- A. अनुप्रास अलंकार
B. यमक अलंकार
C. उपमा अलंकार
D. श्लेष अलंकार

21. 'पृथा' का पर्यायवाची शब्द है -

- A. नभ
B. वायु
C. समीर
D. धरती

22. निम्न में से कौन क्रिया नहीं है ?

- A. बुझना
C. जलना
- B. परिचय
D. सींचना

निम्नलिखित प्रश्नों के सही विकल्प का चयन कीजिए -

23. निम्न में से कौन-सा जोड़ा सही है ?

- A. रघुवीर सहाय - वसंत आया
C. सूर्यकांत त्रिपाठी 'निराला' - देवसेना का गीत
- B. जयशंकर प्रसाद - सरोज स्मृति
D. विष्णु खरे - तोड़ो

24. 'एक कम' कविता के अनुसार आजादी के बाद देश में किस प्रकार का माहौल बन गया है ?

- A. धोखाधड़ी का
C. नितांत स्वार्थपरकता का
- B. आपसी खींचतान का
D. ये सभी

25. 'वसंत आया' कविता में कवि अपनी किस भूल की बात करता है ?

- A. वह ऋतु परिवर्तन को महसूस नहीं कर सका ।
B. वह भूल गया कि वसंत पंचमी को दफ्तर बंद रहेगा ।
C. वह सुबह की सैर पर निकलना भूल गया ।
D. ये सभी

26. 'सत्य' कविता में कवि ने जीवन में सत्य की महत्ता को दर्शाने के लिए किसे माध्यम बनाया है ?

- A. रामायण के पात्रों को
C. महाभारत के पौराणिक संदर्भों एवं पात्रों को
- B. पंचतंत्र की कथाओं को
D. ये सभी

27. 'गीत गाने दो मुझे' कविता में कवि निराला ने कैसे समय का वर्णन किया है ?

- A. जब मनुष्य में जिजीविषा खत्म हो जाती है
B. जब संघर्ष करते-करते लोगों के होश उड़ जाते हैं
C. जब जीवन निराशा से भर जाता है
D. ये सभी

निम्नलिखित गद्यांश को ध्यानपूर्वक पढ़कर प्रश्न संख्या 28 से 31 के लिए सही विकल्प का चयन कीजिए -

"अरे मैं उन दिनों कितना काम कर लेता था । कभी थकता ही नहीं था ।" हमसे थोड़ा ही पीछे , महादेव देसाई मोटा - सा लट्ठ उठाए चले आ रहे थे । कोहाट और रावलपिंडी का नाम सुनते ही आगे बढ़ आए और

उस दौरे से जुड़ी अपनी यादें सुनाने लगे । एक बार जो सुनाना शुरू किया तो आश्रम के फाटक तक सुनाते चले गए ।

28. प्रस्तुत पंक्तियाँ किस पाठ से ली गई हैं ?

- | | |
|---------------------------|------------------------------------|
| A. प्रेमघन की छाया स्मृति | B. गाँधी , नेहरू और यास्सेर अराफात |
| C. संवदिया | D. सुमिरिनी के मनके |

29. ' अरे ,मैं उन दिनों कितना काम कर लेता था " - यह कथन किसका है ?

- | | |
|-------------------|-------------------|
| A. महादेव देसाई | B. जवाहरलाल नेहरू |
| C. यास्सेर अराफात | D. महात्मा गाँधी |

30. महादेव देसाई कौन थे ?

- | | |
|--------------------------|-----------------------|
| A. गाँधी जी के निजी सचिव | B. गाँधी जी के रसोइया |
| C. गाँधी जी के पड़ोसी | D. इनमें से कोई नहीं |

31. महादेव देसाई कहाँ से जुड़ी अपनी यादें सुनाने लगे ?

- | | |
|------------|----------------------|
| A. कोहाट | B. रावलपिंडी |
| C. A एवं B | D. इनमें से कोई नहीं |

निम्नलिखित प्रश्नों के सही विकल्प का चयन कीजिए -

32. किस रचनाकार के नाटक रामचंद्र शुक्ल के पिताजी को प्रिय था ?

- | | |
|------------------------|-------------------------|
| A. प्रताप नारायण मिश्र | B. देवकीनंदन खत्री |
| C. राधाचरण गोस्वामी | D. भारतेन्दु हरिश्चंद्र |

33. रामचंद्र शुक्ल के पिताजी का तबादला हमीरपुर से कहाँ हो गया था ?

- | | |
|--------------|----------|
| A. इलाहाबाद | B. बनारस |
| C. मिर्जापुर | D. लखनऊ |

34. घड़ी बनाने की कला क्या कहलाती है ?

- | | |
|--------------|-------------|
| A. घुड़सवार | B. घुड़दौड़ |
| C. घड़ीसाज़ी | D. घड़ीबाज़ |

35. गाँव वालों के अनुसार कैसा व्यक्ति संवदिया का काम करता था ?

- | | |
|-----------|------------|
| A. कामचोर | B. निठल्ला |
| C. पेटू | D. ये सभी |

झारखण्ड शैक्षिक अनुसंधान एवं प्रशिक्षण परिषद राँची (झारखण्ड)
प्रथम सावधिक परीक्षा (2021-2022)

प्रतिदर्श प्रश्न पत्र

सेट- 03

कक्षा- 12	विषय- हिंदी (ऐच्छिक)	समय- 1 घंटा 30 मिनट	पूर्णांक- 40
-----------	----------------------	---------------------	--------------

सामान्य निर्देश-

- सभी प्रश्न अनिवार्य हैं।
- प्रश्नों की कुल संख्या 40 है।
- प्रत्येक प्रश्न के लिए 1 अंक निर्धारित है।
- प्रत्येक प्रश्न के चार विकल्प दिए गए हैं। इनमें से एक सही विकल्प का चयन कीजिए।
- गलत उत्तर के लिए कोई अंक नहीं काटे जाएंगे।

खंड - 'क' (अपठित बोध)

निम्नलिखित गद्यांश को ध्यानपूर्वक पढ़कर प्रश्न संख्या 01 से 04 के लिए सही विकल्प का चयन कीजिए -

स्वास्थ्य सभी जीवधारियों के आनंदमय जीवन की कुंजी है, क्योंकि स्वास्थ्य के बिना जीवधारियों की समस्त क्रिया-प्रतिक्रियाएँ रुक जाती हैं ; शिथिल हो जाती हैं ! जीवन को जल भी इसलिए कहा जाता है ! जिस प्रकार रुका जल सड़ जाता है दुर्गन्धयुक्त हो जाता है , ठीक इसी प्रकार शिथिल और कर्महीन जीवन से स्वास्थ्य खो जाता है ! स्वास्थ्य और खेलकूद का परस्पर गहरा संबंध है ! पशु - पक्षी हो या मनुष्य जो खेलता - कूदता नहीं , वह उत्फुल्ल और प्रसन्न रह ही नहीं सकता ! जब हम खेलते हैं तो हम में नया प्राणावेग, नई स्फूर्ति और नई चेतना आ जाती है !

01.जीवन की कुंजी क्या है ?

- | | |
|-----------------|---------------------|
| A. धन | B. स्वास्थ्य |
| C. A और B दोनों | D. इनमे से कोई नहीं |

02. कौन-सा जल सड़ जाता है ?

- | | |
|----------------|-----------------|
| A. बहता जल | B. गतिशील जल |
| C. रुका हुआ जल | D. इनमें से सभी |

03. पशु-पक्षी में कौन-सा समास है?

- | | |
|-----------------|------------------|
| A. द्वंद्व समास | B. तत्पुरुष समास |
|-----------------|------------------|

C. कर्मधारय समास

D. द्विगु समास

04. खेलने से हममें क्या आ जाती है?

A. नया प्राणावेग

B. नई स्फूर्ति

C. नई चेतना

D. ये सभी

निम्नलिखित पद्यांश को ध्यानपूर्वक पढ़कर प्रश्न संख्या 05-08 तक के लिए सही विकल्प का चयन कीजिये -

खोल सीना , बाँधकर मुट्ठी कड़ी

मैं खड़ा ललकारता हूँ।

ओ नियति !

तू सुन रही हैं ?

मैं खड़ा तुझको स्वयं ललकारता हूँ।

हाँ, वही मैं

जो कि कल तक कह रहा था;

तुम्हीं हो सर्वस्व मेरी

और यह जीवन तुम्हारी कृपा-करुणा का भिखारी

दान दो संजीवनी का, या दो मृत्यु का ; स्वीकार है।

विनत शिर, स्वर मंद, कंपित ओष्ठ!

05. प्रस्तुत काव्यांश में कौन किसे ललकार रहा है ?

A. जनता सरकार को

B. कवि सरकार को

C. कवि अपनी नियति को

D. कोई किसी को नहीं

06. 'कृपा-करुणा' में किस अलंकार का प्रयोग है ?

A. यमक अलंकार

B. अनुप्रास अलंकार

C. श्लेष अलंकार

D. उत्प्रेक्षा अलंकार

07. पहले यानि कल तक कवि था -

- | | |
|---------------|---------------|
| A. भाग्यवादी | B. कर्मवादी |
| C. मानवतावादी | D. सुविधावादी |

08. आज कवि है -

- | | |
|---------------------|----------------------------|
| A. आत्मविश्वास रहित | B. वस्तुस्थितिवादी |
| C. पलायनवादी | D. आत्मविश्वास से परिपूर्ण |

खंड - 'ख' (अभिव्यक्ति और माध्यम)

09. निम्न में से कौन संचार का एक प्रकार नहीं है?

- | | |
|------------|-------------------|
| A. जनसंचार | B. सांकेतिक संचार |
| C. संपादन | D. समूह संचार |

10. संचार का सबसे बुनियादी रूप है -

- | | |
|----------------|-----------------------|
| A. मौखिक संचार | B. जनसंचार |
| C. समूह संचार | D. अंतःवैयक्तिक संचार |

11. जनसंचार का प्रमुख कार्य है -

- | | |
|-----------------|-----------------|
| A. सूचना देना | B. शिक्षित करना |
| C. मनोरंजन करना | D. ये सभी |

12. जनसंचार का सर्वाधिक लोकप्रिय माध्यम किसे माना जाता है?

- | | |
|--------------|------------------|
| A. रेडियो | B. प्रिंट मीडिया |
| C. टेलीविज़न | D. इंटरनेट |

13. भारत में सर्वप्रथम अखबार कब छपा था ?

- | | |
|----------------|----------------|
| A. 1780 ई. में | B. 1782 ई. में |
| C. 1826 ई. में | D. 1825 ई. में |

14. भारत में पहली मूक फिल्म बनाने का श्रेय किसे दिया जाता है ?

- | | |
|----------------------|-----------------|
| A. पृथ्वीराज कपूर | B. सत्यजीत राय |
| C. दादा साहेब फाल्के | D. वी० शांताराम |

15. छापाखाना से संबंधित निम्न में से सही जोड़ा कौन-सा है ?
- A. 1556 - गोवा B. 1558 - अहमदाबाद
- C. 1555 - सूरत D. 1556 - अहमदाबाद
16. फ़ीचर से संबंधित निम्न में से कौन-सा कथन सही नहीं है?
- A. फ़ीचर में लेखक अपने विचार डाल सकता है ।
- B. फ़ीचर लेखन का एक तय ढाँचा या फार्मूला होता है ।
- C. फ़ीचर का मुख्य उद्देश्य मनोरंजन करना है ।
- D. फ़ीचर आमतौर पर समाचार , रिपोर्ट से बड़े होते हैं ।
17. निम्न में से किसे किसी समाचार-पत्र की आवाज़ माना जाता है?
- A. फ़ीचर B. आलेख
- C. संपादन D. संपादकीय
18. आलेख लिखते समय किस बात का ध्यान रखना चाहिए ?
- A. संबंधित विषय से जुड़े आँकड़ों व उदाहरणों का संग्रह हो ।
- B. लेखन से पूर्व विषय-वस्तु का विश्लेषण कर लिया गया हो ।
- C. A और B दोनों
- D. इनमें से कोई नहीं

खंड - 'ग' (पाठ्यपुस्तक)

निम्नलिखित पद्यांश को ध्यानपूर्वक पढ़कर प्रश्न संख्या 19 से 22 के लिए सही विकल्प का चयन कीजिए -

जैसे बहन 'दा' कहती है

ऐसे किसी बँगले के किसी तरु (अशोक) पर कोई चिड़िया कुऊकी

चलती सड़क के किनारे लाल बजरी पर चुरमुराए पाँव तले

ऊँचे तरुवर से गिरे

बड़े बड़े पियराए पत्ते

कोई छह बजे सुबह जैसे गरम पानी से नहाई हो -

खिली हुई हवा आई , फिरकी-सी आई , चली गई ।

19. प्रस्तुत पंक्तियाँ किस पाठ से ली गई हैं ?

- | | |
|----------|-------------|
| A. तोड़ो | B. वसंत आया |
| C. एक कम | D. सत्य |

20. 'खिली हुई हवा आई , फिरकी-सी आई, चली गई | ' पंक्ति में कौन-सा अलंकार है ?

- | | |
|----------------------------|-----------------------|
| A. पुनरुक्ति प्रकाश अलंकार | B. उत्प्रेक्षा अलंकार |
| C. अनुप्रास अलंकार | D. उपमा अलंकार |

21. चिड़िया के कुहकने की आवाज़ कहाँ से आ रही थी?

- | | |
|-------------|-------------|
| A. बँगले से | B. आश्रम से |
| C. सड़क से | D. जंगल से |

22. प्रस्तुत पंक्तियों के रचयिता हैं -

- | | |
|--------------------------------|------------------|
| A. विष्णु खरे | B. जयशंकर प्रसाद |
| C. सूर्यकांत त्रिपाठी 'निराला' | D. रघुवीर सहाय |

निम्नलिखित प्रश्नों के सही विकल्प का चयन कीजिए -

23. 'एक कम' कविता में कवि ने स्वयं को किससे हटा लिया है?

- | | |
|--------------------------|-------------------------|
| A. ईमानदारी के रास्ते से | B. आगे बढ़ने की दौड़ से |
| C. सही रास्ते पर चलने से | D. इनमें से कोई नहीं |

24. 'तोड़ो' कविता के माध्यम से कवि क्या संदेश देना चाहते हैं ?

- A. ऊसर, बंजर, परती भूमि को तोड़कर खेत बनाने से ही वह उपज देगी |
- B. मन में व्याप्त अरुचि और निराशा को दूर करके ही सृजन शक्ति प्राप्त की जा सकती है |
- C. धरती हो या मन दोनों की सृजनशीलता के लिए बाधाओं को तोड़ डालना आवश्यक है |
- D. इनमें से सभी

25. 'कार्नेलिया का गीत' में भारतवासियों की क्या विशेषता बतायी गई है ?

- A. अनजान लोगों को आश्रय देना B. दूसरों के दुःख में दुखी होना
C. A और B दोनों D. इनमें से कोई नहीं

26. 'सरोज-स्मृति' किस प्रकार की कविता है ?

- A. शोकगीत B. खंड-काव्य
C. चंपू काव्य D. गीति नाट्य

27. सत्य को प्राप्त करने के लिए हमें किस की आवश्यकता पड़ती है ?

- A. व्यक्तिगत स्वार्थ B. दृढ संकल्प
C. अज्ञातवास D. इनमें से सभी

निम्नलिखित गद्यांश को ध्यानपूर्वक पढ़कर प्रश्न संख्या 28 से 31 के लिए सही विकल्प का चयन कीजिए -

एक दिन कई लोग बैठ बातचीत कर रहे थे कि इतने में एक पंडित जी आ गए । चौधरी साहब ने पूछा । “ कहिए क्या हाल है ? ” पंडित जी बोले - “ कुछ नहीं , आज एकादशी थी, कुछ जल खाया है और चले आ रहे हैं । “ प्रश्न हुआ -“ जल ही खाया है कि कुछ फलाहार भी पिया है ?”

28. प्रस्तुत पंक्तियों के रचयिता कौन हैं?

- A. पंडित चंद्रधर शर्मा गुलेरी B. रामचंद्र शुक्ल
C. ब्रजमोहन व्यास D. फणीश्वरनाथ रेणु

29. “जल ही खाया है कि कुछ फलाहार भी पिया है?” - पंक्ति से चौधरी साहब के किस स्वभाव का पता चलता है?

- A. मजाकिया B. गंभीर
C. बातूनी D. इनमें से कोई नहीं

30. फलाहार का संधि-विच्छेद होगा?

- A. फला+हार B. फल+हार
C. फला+हर D. फल+आहार

31. उपरोक्त पंक्तियाँ किस पाठ से ली गई हैं?

A. संवदिया

B. कच्चा चिटठा

C. प्रेमधन की छाया-स्मृति

D. सुमिरिनी के मनके

निम्नलिखित प्रश्नों के सही विकल्प का चयन कीजिए -

32. आचार्य रामचंद्र शुक्ल की कीर्ति का अक्षय स्रोत उनके द्वारा लिखित किस पुस्तक को माना जाता है?

A. गोस्वामी तुलसीदास

B. हिंदी साहित्य का इतिहास

C. रस मीमांसा

D. सूरदास

33. मिर्जापुर में किसने हिंदी पुस्तकालय खोला था?

A. पं० लक्ष्मीनारायण चौबे

B. पं० उमाशंकर द्विवेदी

C. पं० केदारनाथ जी पाठक

D. उपाध्याय बद्री नारायण चौधरी

34. पाठशाला के वार्षिकोत्सव में वृद्ध महाशय ने बच्चे से क्या कहा?

A. इच्छानुसार इनाम माँगने के लिए कहा

B. नौ रसों के उदहारण बताने के लिए कहा

C. उससे पूछा कि वह बड़ा होकर क्या बनेगा

D. इनमें से कोई नहीं

35. गुल मोहम्मद आगा कितने वर्ष पहले हरगोबिन के गाँव में आया था?

A. तीन वर्ष

B. आठ वर्ष

C. पाँच वर्ष

D. चार वर्ष

36. 'वह आपके ही नहीं, हमारे भी नेता हैं।' यहाँ किस नेता के बारे में कहा गया है?

A. पंडित जवाहरलाल नेहरू

B. महात्मा गाँधी

C. यास्सेर अराफात

D. भगत सिंह

37. प्रेमचंद उर्दू में किस नाम से लिखते थे?

A. प्रेमचंद

B. धनपत राय

C. नवाब राय

D. अमृत राय

38. भैरों को सूरदास के खिलाफ उकसाने और भड़काने में किसकी भूमिका थी?

A. जगधर

B. ठाकुरदीन

C. बजरंगी

D. नायकराम

39. भैरों ने सूरदास की झोंपड़ी में आग क्यों लगाई?

A. जगधर द्वारा उकसाने और भड़काने के कारण

B. सुभागी और सूरदास के बीच अवैध संबंध के शक में

C. सुभागी को मारने से रोकने के कारण

D. ये सभी

40. सूरदास को किस बात का दुःख था?

A. रुपयों की पोटली खो जाने का

B. झोंपड़ी जल जाने का

C. बर्तन जल जाने का

D. इनमें से सभी

झारखण्ड शैक्षिक अनुसंधान एवं प्रशिक्षण परिषद राँची (झारखण्ड)

प्रथम सावधिक परीक्षा (2021-2022)

प्रतिदर्श प्रश्न पत्र

सेट- 04

कक्षा- 12	विषय- हिंदी (ऐच्छिक)	समय- 1 घंटा 30 मिनट	पूर्णांक- 40
-----------	----------------------	---------------------	--------------

सामान्य निर्देश-

- सभी प्रश्न अनिवार्य हैं।
- प्रश्नों की कुल संख्या 40 है।
- प्रत्येक प्रश्न के लिए 1 अंक निर्धारित है।
- प्रत्येक प्रश्न के चार विकल्प दिए गए हैं। इनमें से एक सही विकल्प का चयन कीजिए।
- गलत उत्तर के लिए कोई अंक नहीं काटे जाएँगे।

खंड - 'क' (अपठित बोध)

निम्नलिखित गद्यांश को ध्यानपूर्वक पढ़कर प्रश्न संख्या 01 से 04 के लिए सही विकल्प का चयन कीजिए -

सभी धर्म हमें एक ही ईश्वर तक पहुँचाने के साधन हैं। अलग-अलग रास्तों पर चलकर भी हम एक ही स्थान पर पहुँचते हैं। इसमें किसी को दुखी नहीं होना चाहिए। हमें सभी धर्मों के प्रति समान भाव रखना चाहिए। दूसरे धर्मों के प्रति समभाव रखने से धर्म का क्षेत्र व्यापक बनता है। हमारी धर्म के प्रति अंधता मिटती है। इससे हमारा प्रेम अधिक ज्ञानमय और पवित्र बनता है। यह बात लगभग असंभव है कि इस पृथ्वी पर कभी भी एक धर्म रहा होगा या हो सकेगा। यही कारण है कि लेखक विविध धर्मों में ऐसे तत्व को खोजने का प्रयास करता है जो विभिन्न धर्मों के अनुयायियों के मध्य सहनशीलता की भावना को विकसित कर सके।

01. धर्म किस तक पहुँचने के साधन है ?

- A. मोक्ष B. स्वर्ग
C. ईश्वर D. सत्य

02. धर्म के प्रति अंधता कैसे मिटती है ?

- A. धर्म के ज्ञान से B. सभी धर्मों के प्रति समान भाव से
C. ईश्वर के प्रति एकनिष्ठता से D. धर्म के मूल्यांकन से

03. धर्म का क्षेत्र कैसे व्यापक बनता है ?

- A. अपने धर्म के प्रति कट्टर भाव रखने से B. एक ही धर्म की बात करने से
C. दूसरे धर्मों के प्रति भी समभाव रखने से D. ये सभी

04. लेखक विविध धर्मों के बीच कैसे तत्व की खोज करने का प्रयास करता है ?

- A. जो अपने धर्म के प्रति कट्टरता का भाव पैदा करता हो
- B. जो दूसरों को दुखी करता हो
- C. जो धर्म के प्रति हमारी सोच कुंठित करता है
- D. जो सभी में सहनशीलता की भावना विकसित करता हो

निम्नलिखित पद्यांश को ध्यानपूर्वक पढ़कर प्रश्न संख्या 05 से 08 के लिए सही विकल्प का चयन कीजिए -

जब कभी मछरे को फेंका हुआ
 फैला जाल
 समेटते हुए देखता हूँ
 तो अपना सिमटता हुआ
 'स्व' याद हो आता है -
 जो कभी समाज , गाँव और
 परिवार की वृहत्तर परिधि में
 समाहित था
 'सर्व' की परिभाषा बनकर,
 और अब केंद्रित हो
 गया हूँ मात्र बिंदु में ।

05. मछरे द्वारा फेंके हुए जाल को समेटते हुए देखकर कवि को किसकी याद आती है ?

- A. समाज की
- B. परिवार की
- C. स्व की
- D. गाँव की

06. पहले 'स्व' की परिधि में समाहित था -

- A. समाज
- B. गाँव
- C. परिवार
- D. ये सभी

07. मनुष्य दिन- पर- दिन होता जा रहा है-

- A. आत्मकेंद्रित
- B. व्यापक
- C. मानवतावादी
- D. उदार

08. 'मछरे' का पर्यायवाची शब्द है -

- A. मक्खी
- B. मछुआरा
- C. मच्छरदानी
- D. इनमें से कोई नहीं

खंड - 'ख' (अभिव्यक्ति और माध्यम)

09. निम्न में से कौन संचार प्रक्रिया का एक तत्व नहीं है ?
A. स्रोत या संचारक
B. संदेश
C. संपादन
D. प्राप्तकर्ता या रिसीवर
10. कक्षा में होने वाली चर्चा या विचार-विमर्श किस प्रकार का संचार है ?
A. समूह संचार
B. जनसंचार
C. सांकेतिक संचार
D. मौखिक संचार
11. निम्न में से कौन जनसंचार का एक प्रमुख कार्य नहीं है ?
A. सूचना देना
B. संपादन करना
C. शिक्षित करना
D. मनोरंजन करना
12. भारत में प्रकाशित होने वाले प्रथम अखबार 'बंगाल गजट' का प्रकाशन वर्ष है -
A. 1770 ई. में
B. 1775 ई. में
C. 1772 ई. में
D. 1780 ई. में
13. भारत में छपने वाले प्रथम हिंदी अखबार का क्या नाम है ?
A. मतवाला
B. उदंत मार्तंड
C. हिंदुस्तान
D. सरस्वती
14. दूरदर्शन के कार्यक्रमों की गुणवत्ता में सुधार के लिए इंदिरा गाँधी ने किस वर्ष प्रोफ़ेसर पी सी जोशी की अध्यक्षता में एक समिति गठित की थी ?
A. 1980 ई. में
B. 1983 ई. में
C. 1978 ई. में
D. 1979 ई. में
15. निम्न में से कौन-सा कथन प्रिंट मीडिया की विशेषता प्रकट करता है
A. इन्हें सुरक्षित रखकर संदर्भ की तरह इस्तेमाल किया जा सकता है
B. प्रिंट मीडिया को धीरे-धीरे, दोबारा या मर्जी के अनुसार पढ़ा जा सकता है
C. किसी पृष्ठ या समाचार को पहले या बाद में पढ़ा जा सकता है
D. ये सभी
16. 'बस्ते का बढ़ता बोझ' किस प्रकार का फ़ीचर है ?
A. साक्षात्कार फ़ीचर
B. यात्रा फ़ीचर
C. व्यक्तिगत फ़ीचर
D. जीवन-शैली फ़ीचर
17. निम्न में से कौन-सा कार्य संपादक का नहीं है ?

- A. निष्पक्ष भाव से समाचार छपवाना
- B. प्रथम पृष्ठ पर छपने वाली खबरों के बारे में निर्णय लेना
- C. क्षेत्र से खबरें इकट्ठा करना
- D. निश्चित समय पर समाचार-पत्र छपवाना

18. निम्न में से कौन अच्छे आलेख की प्रमुख विशेषता है ?

- A. आलेख में श्रृंखलाबद्धता का होना जरूरी है
- B. आलेख की भाषा सरल व रोचक होनी चाहिए
- C. विरोधाभासी कथन व दोहराव से बचना चाहिए
- D. ये सभी

खंड - 'ग' (पाठ्यपुस्तक)

निम्नलिखित पद्यांश को ध्यानपूर्वक पढ़कर प्रश्न संख्या 19 से 22 के लिए सही विकल्प का चयन कीजिए -

1947 के बाद से

इतने लोगों को इतने तरीकों से

आत्मनिर्भर मालामाल और गतिशील होते देखा है

कि अब जब आगे कोई हाथ फैलाता है

पच्चीस पैसे एक चाय या दो रोटि के लिए

तो जान लेता हूँ

मेरे सामने एक ईमानदार आदमी ,औरत या बच्चा खड़ा है

19. किस चीज के लिए लोग दूसरों के सामने हाथ फैलाते हैं ?

- | | |
|----------------|-----------|
| A. पच्चीस पैसे | B. एक चाय |
| C. रोटि | D. ये सभी |

20. प्रस्तुत पंक्तियाँ किस कविता से ली गई हैं ?

- | | |
|-------------|----------|
| A. एक कम | B. सत्य |
| C. वसंत आया | D. तोड़ो |

21. काव्यांश में कवि ने किन के प्रति अपनी सहानुभूति प्रकट की है ?

- | | |
|------------|-----------|
| A. धोखेबाज | B. लालची |
| C. ईमानदार | D. मक्कार |

22. आजादी के बाद लोग विभिन्न तरीके अपनाकर क्या बन गए?

A. आत्मनिर्भर

B. मालामाल

C. गतिशील

D. ये सभी

निम्नलिखित प्रश्नों के सही विकल्प का चयन कीजिए -

23. 'वसंत आया' कविता के आधार पर बताइए कि आज मनुष्य और प्रकृति के बीच का संबंध कैसा हो गया है?

A. अटूट

B. संबंध टूट गया है

C. पहले से और गहरा

D. इनमें से कोई नहीं

24. 'तोड़ो' किस प्रकार की कविता है ?

A. उद्बोधनपरक

B. शोकगीत

C. चंपू काव्य

D. बाल मनोविज्ञान से संबंधित

25. जीवन के अंतिम मोड़ पर देवसेना द्वारा ठुकराने के पश्चात स्कंदगुप्त कौन-सा व्रत लेता है ?

A. विजया से विवाह करने का

B. आजीवन अविवाहित रहने का

C. गृह -त्याग करने का

D. इनमें से कोई नहीं

26. कवि ने अपनी पुत्री का तर्पण किस प्रकार किया ?

A. अपने समस्त पुनीत कर्मों को पुत्री को अर्पित कर

B. पूजा- पाठ के द्वारा

C. पारंपरिक रीति -रिवाज से

D. इनमें से कोई नहीं

27. 'गीत गाने दो मुझे' कविता में कवि क्या संदेश देना चाहते हैं ?

A. निराशा में आशा का संचार करना चाहता है

B. मनुष्य की पीड़ा को हर लेना चाहता है

C. संसार की विसंगतियों को दूर करने के लिए संघर्षरत रहने की प्रेरणा देता है

D. ये सभी

निम्नलिखित गद्यांश को ध्यानपूर्वक पढ़कर प्रश्न संख्या 28 से 31 के लिए सही विकल्प का चयन कीजिए -

धर्म के रहस्य जानने की इच्छा प्रत्येक मनुष्य न करे, जो कहा जाय वही कान ढलकाकर सुन ले, इस सत्ययुगी मत के समर्थन में घड़ी का दृष्टांत बहुत तालियाँ पिटवाकर दिया जाता है। घड़ी समय बतलाती है। किसी घड़ी देखना जानने वाले से समय पूछ लो और काम चला लो। यदि अधिक करो तो घड़ी देखना स्वयं सीख लो किंतु तुम चाहते हो कि घड़ी का पीछा खोलकर देखें, पुर्जे गिन लें, उन्हें खोलकर फिर जमा दें, साफ़ करके फिर लगा लें- यह तुमसे नहीं होगा। तुम उसके अधिकारी नहीं।

28. प्रस्तुत पंक्तियाँ किस लघु निबंध से ली गई हैं?

A. बालक बच गया

B. ढेले चुन लो

- C. घड़ी के पुर्जे
D. कच्चा चिट्ठा
29. 'कान ढलकाकर' का अर्थ है -
A. कान खोलकर
B. कौन सटाकर
C. कान दबाकर
D. कान लगाकर
30. लेखक ने किस का रहस्य जानने के लिए घड़ी के पुर्जे का उदाहरण दिया है ?
A. ग्रहों की चाल
B. धर्म
C. समय
D. घड़ी
31. उपर्युक्त गद्ययांश के लेखक हैं -
A. रामचंद्र शुक्ल
B. फणीश्वरनाथ रेणु
C. पंडित चंद्रधर शर्मा गुलेरी
D. भीष्म साहनी

निम्नलिखित प्रश्नों के सही विकल्प का चयन कीजिए -

32. रामचंद्र शुक्ल के पिता जी किस भाषा के अच्छे ज्ञाता थे ?
A. फारसी
B. अरबी
C. मराठी
D. गुजराती
33. प्रधानाध्यापक के एकमात्र पुत्र की आयु थी -
A. दस वर्ष
B. आठ वर्ष
C. छह वर्ष
D. नौ वर्ष
34. 'न आगे नाथ , न पीछे पगहा' का क्या अर्थ है ?
A. नास्तिक
B. किसी पर विश्वास नहीं करने वाला
C. कोई जिम्मेदारी ना होना
D. बहुत डर जाना
35. अफ्रो-एशियाई लेखक संघ के सम्मेलन में भाग लेने वाले भारतीय प्रतिनिधिमंडल में निम्न में से कौन नहीं थे ?
A. कमलेश्वर
B. जोगिंदर पाल
C. अब्दुल बिस्मिल्लाह
D. रामचंद्र शुक्ल
36. 'आज का कबूतर अच्छा है कल के मोर से' का क्या अर्थ है ?
A. कबूतर मोर से कीमती है
B. कबूतर मोर से श्रेष्ठ है
C. वर्तमान भविष्य से ज्यादा महत्वपूर्ण है
D. इनमें से कोई नहीं
37. सुभागी किसकी पत्नी थी ?
A. जगधर
B. सूरदास
C. भैरों
D. मातादीन

38. 'तुम खेल में रोते हो' - यह किसका कथन है ?

A. घीसू

B. मिठुआ

C. जगधर

D. नायकराम

39. सूरदास किस अंग से दिव्यांग था ?

A. एक पैर से लाचार था

B. वह कम सुनता था

C. उसे बोलने में समस्या थी

D. वह दृष्टिहीन था

40. सूरदास से संबंधित कौन-सा कथन सही है ?

A. सूरदास ने प्रतिशोध लेने का प्रण लिया

B. सूरदास में अदम्य जिजीविषा और संघर्ष का भाव था

C. सूरदास एक बेबस एवम् लाचार व्यक्ति था

D. इनमें से कोई नहीं

झारखण्ड शैक्षिक अनुसंधान एवं प्रशिक्षण परिषद राँची (झारखण्ड)
प्रथम सावधिक परीक्षा (2021-2022)

प्रतिदर्श प्रश्न पत्र

सेट0 -1

कक्षा- 12	विषय- हिंदी (कोर)	समय- 1 घंटा 30 मिनट	पूर्णांक- 40
-----------	-------------------	---------------------	--------------

सामान्य निर्देश-

- सभी प्रश्न अनिवार्य हैं।
- प्रश्नों की कुल संख्या 40 है।
- प्रत्येक प्रश्न के लिए 1 अंक निर्धारित है।
- प्रत्येक प्रश्न के चार विकल्प दिए गए हैं। इनमें से एक सही विकल्प का चयन कीजिए।
- गलत उत्तर के लिए कोई अंक नहीं काटे जाएँगे।

खंड - 'क' (अपठित बोध)

निम्नलिखित पद्यांश को ध्यानपूर्वक पढ़कर प्रश्न संख्या 01 से 04 के लिए सही विकल्प का चयन कीजिए -

आ रही रवि की सवारी।

नव-किरण का रथ सजा है,

कलि-कुसुम से पथ सजा है,

बादलों-से अनुचरों ने स्वर्ण की पोशाक धारी।

आ रही रवि की सवारी।

विहग, बंदी और चारण,

गा रहे हैं कीर्ति-गायन,

छोड़कर मैदान भागी तारकों की फौज सारी।

आ रही रवि की सवारी।

चाहता, उछलूँ विजय कह,

पर ठिठकता देखकर यह-

रात का राजा खड़ा है, राह में बनकर भिखारी।

आ रही रवि की सवारी।

01. दिनकर की सवारी को देखकर कौन मैदान छोड़कर भाग जाते हैं?

- | | |
|----------|-----------|
| A. तारे | B. भिखारी |
| C. सारथी | D. चारण |

02. 'पर ठिठकता देखकर यह' पंक्ति से कवि का क्या आशय है?

- A. कवि सूर्य को आता देख कर ठिठक जाता है
- B. कवि सूर्य को आता देखकर प्रसन्न हो जाता है
- C. कवि को सूर्योदय का दृश्य बहुत अच्छा लगता है
- D. कवि सूर्य के सामने चंद्रमा को निस्तेज देखकर ठिठक जाता है

03. 'कलि-कुसुम से पथ सजा है' पंक्ति में कौन-सा अलंकार है?

- | | |
|-------------|----------------|
| A. उपमा | B. रूपक |
| C. मानवीकरण | D. उत्प्रेक्षा |

04. अनुपयुक्त कथन छाँटिए -

- | | |
|--------------------------------|-----------------------------|
| A. सूर्य का रथ नई किरणों का है | B. बादल सूर्य के सेवक हैं |
| C. चंद्रमा रात का राजा है | D. पक्षीगण सूर्य की फौज हैं |

निम्नलिखित गद्यांश को ध्यानपूर्वक पढ़कर प्रश्न संख्या 05 से 08 के लिए सही विकल्प का चयन कीजिए -

राह पर खड़ा है, सदा से ठूँठ नहीं है। दिन थे जब वह हरा-भरा था और उस जनसंकुल चौराहे पर अपनी छतनार डालियों से बटोहियों की थकान अनजाने दूर करता था। पर मैंने उसे सदा ठूँठ ही देखा है। पत्रहीन, शाखाहीन, निरवलंब, जैसे पृथ्वी रूपी आकाश से सहसा निकलकर अधर में ही अटक गया हो। रात में वह काले भूत-सा लगता है, दिन में उसकी छाया इतनी गहरी नहीं हो पाती जितना काला उसका

जिस्म है और अगर चित्तेरे को छायाचित्र बनाना हो तो शायद उसका-सा अभिप्राय और न मिलेगा। प्रचंड धूप में भी उसका सूखा शरीर उतनी ही गहरी छाया जमीन पर डालता जैसे रात की उजियारी चाँदनी में। जब से होश संभाला है, जब से आँख खोली है, देखने का अभ्यास किया है, तब से बराबर मुझे उसका निस्पंद, नीरस, अर्थहीन शरीर ही दिख पड़ा है।

05. जनसंकुल का क्या आशय है?

- | | |
|-------------|-------------|
| A. जनसंपर्क | B. भीड़ भरा |
| C. जनजागरण | D. जनजीवन |

06. आम की छतनार डालियों के कारण क्या होता था?

- | | |
|-------------------------------|----------------------------------|
| A. यात्रियों को ठंडक मिलती थी | B. यात्रियों को विश्राम मिलता था |
| C. यात्रियों की थकान मिटती थी | D. यात्रियों को हवा मिलती थी |

07. शाखाहीन शुष्क वृक्ष को क्या कहा जाता है?

- | | |
|------------------|--------------|
| A. सदाबहार वृक्ष | B. जड़ वृक्ष |
| C. ढूँठ वृक्ष | D. हीन वृक्ष |

08. 'निरवलंब' का पर्यायवाची शब्द कौन-सा है?

- | | |
|--------------|-------------|
| A. निराश्रित | B. अवलंब |
| C. आलंबन | D. बुनियादी |

खंड - 'ख' (अभिव्यक्ति और माध्यम)

09. आलेख का अभिप्राय है -

- A. किसी विषय पर सर्वांगपूर्ण जानकारी जो तथ्यात्मक, विश्लेषणात्मक अथवा विचारात्मक हो
- B. गंभीर अध्ययन पर आधारित प्रामाणिक रचना
- C. जिसमें विचार या तथ्य की पुनरावृत्ति न हो

D. उपरोक्त सभी

10. फीचर में तथ्यों की प्रस्तुति का ढंग कैसा होता है?

A. नीरस

B. व्यापक

C. मनोरंजक

D. संकुचित

11. संपादकीय किसे कहते हैं?

A. समस्या की रिपोर्ट को

B. संपादक द्वारा किसी प्रमुख घटना और समस्या पर लिखा गया विचारात्मक लेख

C. सरकार और जनता के बीच की कड़ी

D. संवाददाता से मिली जानकारी

12. संवाददाताओं के बीच काम का विभाजन आमतौर पर किस बात को ध्यान में रखते हुए किया जाता है?

A. संवाददाताओं के ज्ञान और रुचि

B. संवाददाताओं की आवश्यकता

C. संवाददाताओं की उम्र

D. संवाददाताओं की सिफारिश

13. भारत का पहला छापाखाना कब खुला?

A. सन् 1955 में

B. सन् 1556 में

C. सन् 1559 में

D. सन् 1560 में

14. फ्रीलांसर पत्रकार का अर्थ है -

A. पूर्णकालिक पत्रकार

B. अंशकालिक पत्रकार

C. स्वतंत्र पत्रकार

D. इनमें से कोई नहीं

15. मुद्रित माध्यमों की सबसे बड़ी सीमा क्या है?

A. मनोरंजन का अभाव

B. तुरंत घटी घटनाओं की प्रस्तुति का अभाव

C. प्रामाणिकता का अभाव

D. वितरण का अभाव

16. 'उदंत मार्तंड' नामक समाचार-पत्र का प्रकाशन किस वर्ष से शुरू हुआ?

A. सन् 1826

B. सन् 1840

C. सन् 1887

D. सन् 1926

17. पत्रकारिता का मूल तत्व क्या है?

A. कल्पना

B. संस्मरण

C. जिज्ञासा

D. नीति

18. पी.टी.आई क्या है?

A. गुप्तचर विभाग

B. पुलिस विभाग

C. पत्रकार समूह

D. समाचार एजेंसी

खंड - 'ग' (पाठ्यपुस्तक)

निम्नलिखित पद्यांश को ध्यानपूर्वक पढ़कर प्रश्न संख्या 19 से 22 के लिए सही विकल्प का चयन कीजिए -

मैं और, और जग और, कहाँ का नाता,

मैं बना-बना कितने जग रोज मिटाता;

जग जिस पृथ्वी पर जोड़ा करता वैभव,

मैं प्रति पग से उस पृथ्वी को ठुकराता!

मैं निज रोदन में राग लिए फिरता हूँ,

शीतल वाणी में आग लिए फिरता हूँ,

हों जिस पर भूपों के प्रासाद निछावर,

मैं वह खंडहर का भाग लिए फिरता हूँ।

19. कवि स्वयं को शेष संसार से अलग मानता है, क्योंकि -

- A. उसे अपनी सफलता पर गर्व है
- B. वह धन-संग्रह या वैभव के पीछे नहीं भागता
- C. वह जग-निर्माता है
- D. उसकी वाणी में आग नहीं है

20. कवि अपने आपको किस तरह के खंडहर का स्वामी मानता है?

- A. राजमहलों की भव्यता जिस पर न्योछावर हों
- B. स्वर्ण निर्मित प्रासाद
- C. शताब्दी वर्ष पहले निर्मित भवन
- D. सुख-सुविधाओं से परिपूर्ण खंडहर

21. 'शीतल वाणी में आग लिए फिरना' किस अर्थ को द्योतित करता है?

- A. शांतचित्त किंतु घातक
- B. शांतचित्त किंतु पथभ्रष्ट
- C. शांतचित्त किंतु अनिर्णायक
- D. शांतचित्त किंतु दृढ़तापूर्ण

22. 'मैं प्रति पग से उस पृथ्वी को ठुकराता' पंक्ति के माध्यम से कवि क्या कहना चाहता है?

- A. वह पृथ्वी का सम्मान नहीं करता
- B. संसार उसके ठोकर पर है
- C. वह भौतिक वैभव को तुच्छ समझता है
- D. वह सम्मान का भूखा नहीं है

निम्नलिखित प्रश्नों के सही विकल्प का चयन कीजिए -

23. 'क्या भूलूँ क्या याद करूँ' किस विधा की रचना है?

- A. संस्मरण
- B. आत्मकथा
- C. अनुवाद
- D. डायरी

24. 'कविता के बहाने' पाठ के कवि कौन हैं?

- A. हरिवंशराय बच्चन
- B. आलोक धन्वा
- C. कुँवर नारायण
- D. रघुवीर सहाय

25. 'हम दूरदर्शन पर बोलेंगे' पंक्ति में 'हम' का तात्पर्य है -

- | | |
|-----------|------------|
| A. मीडिया | B. समाज |
| C. दर्शक | D. रचनाकार |

26. मुक्तिबोध किस काव्यधारा के अगुआ कवि हैं?

- | | |
|---------------|---------------|
| A. प्रयोगवादी | B. प्रगतिवादी |
| C. नई कविता | D. छायावादी |

27. 'बहुत काली सिल जरा से लाल केसर से कि जैसे धूल गई हो' में कौन-सा अलंकार है?

- | | |
|--------------------|----------------|
| A. पुनरुक्तिप्रकाश | B. उत्प्रेक्षा |
| C. अतिशयोक्ति | D. मानवीकरण |

निम्नलिखित गद्यांश को ध्यानपूर्वक पढ़कर प्रश्न संख्या 28 से 31 के लिए सही विकल्प का चयन कीजिए -

सेवक-धर्म में हनुमान जी से स्पर्धा करने वाली भक्तिन किसी अंजना की पुत्री न होकर एक अनामधन्या गोपालिका की कन्या है - नाम है लछमिन अर्थात् लक्ष्मी, पर जैसे मेरे नाम की विशालता मेरे लिए दुर्वह है, वैसे ही लक्ष्मी की समृद्धि भक्तिन के कपाल की कुंचित रेखाओं में नहीं बन सकी। वैसे तो जीवन में प्रायः सभी को अपने-अपने नाम का विरोधाभास लेकर जीना पड़ता है, पर भक्तिन बहुत समझदार है, क्योंकि वह अपना समृद्धि सूचक नाम किसी को बताती नहीं। केवल जब नौकरी की खोज में आई थी, तब ईमानदारी का परिचय देने के लिए अपने शेष इतिवृत्त के साथ यह भी बता दिया।

28. भक्तिन कौन है?

- | | |
|---------------------|----------------------|
| A. अंजना की पुत्री | B. लेखिका की सहकर्मी |
| C. लेखिका की सेविका | D. लेखिका की सहचरी |

29. 'भक्तिन' हनुमान जी से स्पर्धा क्यों करती है?

- | | |
|-----------------------|--------------------|
| A. शारीरिक बल के कारण | B. समृद्धि के कारण |
|-----------------------|--------------------|

C. एकनिष्ठ सेवा-भाव के कारण D. ईमानदारी के कारण

30. भक्तिन नौकरी की खोज में क्यों आई थी?

A. पारिवारिक और सामाजिक चुनौतियों के कारण

B. अपने अपमान का बदला लेने के लिए

C. पुनर्विवाह के लिए

D. धन-दौलत इकट्ठा करने के लिए

31. 'शेष इतिवृत्त' का क्या अर्थ है?

A. जिज्ञासा

B. इतिहास

C. महत्वपूर्ण जानकारी

D. संपूर्ण वर्णन

निम्नलिखित प्रश्नों के सही विकल्प का चयन कीजिए -

32. भक्तिन में कौन-सा भाव प्रबल था?

A. वीरता का भाव

B. स्वाभिमान का भाव

C. घृणा का भाव

D. ईर्ष्या का भाव

33. भक्तिन महादेवी से कितने वर्ष बड़ी थी?

A. 15 वर्ष

B. 20 वर्ष

C. 25 वर्ष

D. 30 वर्ष

34. 'बाजार दर्शन' के लेखक कौन हैं?

A. जैनेंद्र कुमार

B. फणीश्वरनाथ रेणु

C. धर्मवीर भारती

D. विष्णु खरे

35. बाजार को सार्थकता कौन देता है?

A. आवश्यकतानुसार वस्तुओं का क्रय करने वाले ग्राहक

- B. अधिकतम वस्तुओं का क्रय करने वाले ग्राहक
- C. फैंसी वस्तुओं की खरीदारी करने वाले ग्राहक
- D. पर्चेजिंग पावर का दिखावा करने वाले ग्राहक
36. 'बाजार दर्शन' है?
- A. निबंध
B. कहानी
C. संस्मरण
D. रेखाचित्र
37. 'सिल्वर वैडिंग' पाठ के लेखक कौन हैं?
- A. धर्मवीर भारती
B. मनोहर श्याम जोशी
C. आनंद यादव
D. ओम थानवी
38. 'सिल्वर वैडिंग' पर भूषण ने अपने पिता को क्या उपहार दिया?
- A. घड़ी
B. पैंट
C. पैंट और कमीज
D. ऊनी ड्रेसिंग गाउन
39. 'सिल्वर वैडिंग' कहानी के कथा नायक का नाम क्या है?
- A. यशोधर बाबू
B. भूषण
C. किसन दा
D. चड्ढा
40. 'जो हुआ होगा' जुमले में कौन-सा भाव निहित है?
- A. यथास्थितिवाद
B. अनिर्णय की स्थिति
C. द्वंद्व का भाव
D. ये सभी

झारखण्ड शैक्षिक अनुसंधान एवं प्रशिक्षण परिषद राँची (झारखण्ड)
प्रथम सावधिक परीक्षा (2021-2022)

प्रतिदर्श प्रश्न पत्र

सेट- 02

कक्षा- 12	विषय- हिंदी (कोर)	समय- 1 घंटा 30 मिनट	पूर्णांक- 40
-----------	-------------------	---------------------	--------------

सामान्य निर्देश-

- सभी प्रश्न अनिवार्य हैं।
- प्रश्नों की कुल संख्या 40 है।
- प्रत्येक प्रश्न के लिए 1 अंक निर्धारित है।
- प्रत्येक प्रश्न के चार विकल्प दिए गए हैं। इनमें से एक सही विकल्प का चयन कीजिए।
- गलत उत्तर के लिए कोई अंक नहीं काटे जाएँगे।

खंड - 'क' (अपठित बोध)

निम्नलिखित पद्यांश को ध्यानपूर्वक पढ़कर प्रश्न संख्या 01 से 04 के लिए सही विकल्प का चयन कीजिए -

चल रही थी धूप

गर्मियों के दिन

दिवा का तमतमाता रूप

उड़ी झुलसाती हुई लू

रूई ज्यों जलती हुई भू

दर्द चिनगी छा गई

प्रायः हुई दुपहर

वह तोड़ती पत्थर।

01. कवि किस ऋतु की चर्चा कर रहा है?

A. बरसात

B. वसंत

C. जाड़ा

D. गर्मी

02. दिन का धूप कैसा है?

- | | |
|---------------------|-------------------|
| A. बादल छाया हुआ है | B. धूप नहीं है |
| C. धूप तेज़ है | D. धूप सामान्य है |

03. कैसी लू चल रही है?

- | | |
|------------|-----------|
| A. मधुर | B. शीतल |
| C. झुलसाती | D. ये सभी |

04. प्रतिकूल परिस्थिति में वह क्या कर रही है?

- | | |
|-------------------|----------------------|
| A. गाना गा रही है | B. पत्थर तोड़ रही है |
| C. सफाई कर रही है | D. इनमें से कोई नहीं |

निम्नलिखित गद्यांश को ध्यानपूर्वक पढ़कर प्रश्न संख्या 05 से 08 के लिए सही विकल्प का चयन कीजिए -

गद्य की भाषा व्यावहारिक होती है। वक्ता जो कुछ सोचता है उसे तत्काल अनायास व्यक्त कर सकता है। काव्य की भांति इसमें भंगिमा, वक्रता, अलंकृति, लय, तुक, यति, प्रवाह आदि लाने के लिए प्रयत्न नहीं करना पड़ता। गद्य में संवेदनशीलता की अपेक्षा बोधवृत्ति की प्रधानता रहती है। गद्य को कवियों की कसौटी कहा गया है, फिर भी इसमें अपने विचारों एवं भावों को अभिव्यक्त करना अपेक्षाकृत सरल होता है। कोई भी व्यक्ति इसका प्रयोग काव्य की अपेक्षा अधिक सरलता से कर सकता है, क्योंकि यह क्रमबद्ध ताल, लय, तुक आदि रहित रहता है, जो काव्य के अनिवार्य उपादान हैं।

05. गद्यांश का सर्वाधिक उपयुक्त शीर्षक है -

- | | |
|--------------------------|----------------------|
| A. गद्य का महत्व | B. काव्य का महत्व |
| C. गद्य और पद्य में अंतर | D. इनमें से कोई नहीं |

06. गद्य को कहा गया है -

- | | |
|------------------|--------------------|
| A. लेखक की कसौटी | B. कवियों की कसौटी |
|------------------|--------------------|

C. आमजन की कसौटी D. इनमें से कोई नहीं

07. 'व्यावहारिक' शब्द में प्रत्यय है -

A. इक B. रिक

C. आरिक D. अक

08. गद्य में निम्नलिखित में से किसकी प्रधानता होती है?

A. बोधवृत्ति B. संवेदनशीलता

C. कल्पना D. वक्रता

खंड - 'ख' (अभिव्यक्ति और माध्यम)

09. 'रिपोर्टर' को हिंदी में क्या कहते हैं?

A. संवाददाता B. कलाकार

C. संपादक D. चित्रकार

10. समाचार लेखन में कितने प्रकार के ककार होते हैं?

A. छह B. सात

C. पाँच D. चार

11. संचार के मुद्रण माध्यम में किसे शामिल किया जाता है?

A. पम्पलेट्स B. समाचार पत्र

C. पत्रिकाएँ D. ये सभी

12. संचार प्रक्रिया की शुरुआत कहाँ से होती है?

A. श्रोत या संचारक B. माध्यम

C. प्राप्तकर्ता D. संदेश

13. सूचनाओं का संकलन कर संपादक तक पहुँचाने की जिम्मेदारी किसकी होती है?

- A. खिलाड़ी B. लेखक
C. संपादक D. संवाददाता
14. फीचर के लिए हिन्दी में कौन-सा शब्द प्रयुक्त होता है?
A. रूपक B. विज्ञापन
C. समाचार D. संपादकीय
15. विचारों के आदान-प्रदान की इनमें से सबसे पुरानी परम्परा कौन-सी है?
A. पत्राचार B. टेलीफोन
C. फ़ैक्स D. इन्टरनेट
16. 'जनसंचार' के लिए अंग्रेजी में कौन-सा शब्द प्रयुक्त होता है?
A. कम्युनिकेशन B. मास कम्युनिकेशन
C. रिपोर्ट D. रिमाइंडर
17. संचार की प्रक्रिया जब बड़े पैमाने पर होती है तब उसे क्या कहते हैं?
A. माध्यम B. जनसंचार
C. मीडिया D. जनमाध्यम
18. रेडियो अस्तित्व में कब आया?
A. सन् 1890 B. सन् 1885
C. सन् 1895 D. सन् 1870

खंड - 'ग' (पाठ्यपुस्तक)

निम्नलिखित पद्यांश को ध्यानपूर्वक पढ़कर प्रश्न संख्या 19 से 22 के लिए सही विकल्प का चयन कीजिए -

जाने क्या रिश्ता है, जाने क्या नाता है

जितना भी उड़ेलता हूँ, भर-भर फिर आता है

दिल में क्या झरना है?

मीठे पानी का सोता है

भीतर वह, ऊपर तुम

मुसकाता चाँद ज्यों धरती पर रात-भर

मुझ पर त्यों तुम्हारा ही खिलता वह चेहरा है!

19. इस काव्यांश के कवि हैं?

- | | |
|----------------------|---------------------------|
| A. शमशेर बहादुर सिंह | B. गजानन माधव 'मुक्तिबोध' |
| C. रघुवीर सहाय | D. हरिवंश राय 'बच्चन' |

20. प्रस्तुत पंक्तियाँ किस कविता से ली गई हैं?

- | | |
|-------------------------|----------------------|
| A. कैमरे में बंद अपाहिज | B. सहर्ष स्वीकारा है |
| C. उषा | D. बादल राग |

21. 'क्या झरना है?' में कौन-सा अलंकार है?

- | | |
|------------------|--------------------|
| A. उपमा अलंकार | B. रूपक अलंकार |
| C. प्रश्न अलंकार | D. अनुप्रास अलंकार |

22. कवि स्वयं के दिल की तुलना किससे करता है?

- | | |
|---------|---------|
| A. नदी | B. झरना |
| C. चाँद | D. धरती |

निम्नलिखित प्रश्नों के सही विकल्प का चयन कीजिए -

23. 'दिन जल्दी-जल्दी ढलता है' कविता के अनुसार क्या कभी वापस नहीं आता है?

- | | |
|-------------|-----------------------|
| A. बीता समय | B. रुपया-पैसा |
| C. धन-दौलत | D. दोस्त के साथ मस्ती |

24. कवि के अनुसार क्या शाश्वत है?

A. चिड़ियों की उड़ान B. कविता का भाव

C. फूलों की खुशबू D. जीवन आयु

25. 'कैमरे में बंद अपाहिज' कविता के आधार पर 'समर्थ शक्तिवान' कौन है?

A. पत्रकार B. लेखक

C. किसान D. अपाहिज

26. कवि ने किसको सहर्ष स्वीकार किया है?

A. लाभ-हानि B. अच्छा-बुरा

B. सुख-दुख D. ये सभी

27. 'आत्मपरिचय' कविता में कवि ने किसका परिचय दिया है?

A. अपनी पत्नी का B. स्वयं का

C. सगे-संबंधियों का D. इनमें से कोई नहीं

निम्नलिखित गद्यांश को ध्यानपूर्वक पढ़कर प्रश्न संख्या 28 से 31 के लिए सही विकल्प का चयन कीजिए -

पर उस जादू की जकड़ से बचने का एक सीधा-सा उपाय है। वह यह कि बाजार जाओ तो खाली मन न हो। मन खाली हो, तब बाजार न जाओ। कहते हैं लू में जाना हो तो पानी पीकर जाना चाहिए। पानी भीतर हो, लू का लूपन व्यर्थ हो जाता है। मन लक्ष्य में भरा हो तो बाजार भी फैला-का-फैला ही रह जाएगा। तब वह घाव बिल्कुल नहीं दे सकेगा, बल्कि कुछ आनंद ही देगा। तब बाजार तुमसे कृतार्थ होगा, क्योंकि तुम कुछ-न-कुछ सच्चा लाभ उसे दोगे। बाजार की असली कृतार्थता होता है आवश्यकता के समय काम आना।

28. इस गद्यांश के लेखक हैं-

A. महादेवी वर्मा B. जैनेंद्र कुमार

C. धर्मवीर भारती D. फणीश्वरनाथ रेणु

29. लेखक ने लू से बचने का क्या उपाय बताया है?

A. गर्मी में पानी पीकर घर से निकलना चाहिए

B. बाहर से घर आने पर पानी पीना चाहिए

C. बाहर जाओ तो मन खाली न हो

D. इनमें से कोई नहीं

30. लेखक बाजार कब न जाने की सलाह देता है?

A. जब जेब खाली हो

B. जब मन खाली हो

C. जब जेब भरा हो

D. जब मन भरा हो

31. बाजार की सार्थकता किसमें है?

A. आवश्यकता के समय काम न आना

B. आवश्यकता के समय काम आना

C. बाजार का आकर्षण

D. मन लक्ष्य से भरा हो

निम्नलिखित प्रश्नों के सही विकल्प का चयन कीजिए -

32. 'भक्तिन' पाठ की लेखिका महादेवी वर्मा किस युग की कवयित्री हैं?

A. छायावादी युग

B. भारतेन्दु युग

C. द्विवेदी युग

D. प्रयोगवादी

33. भगत जी ने चूरन बेचकर कितने पैसे से अधिक नहीं कमाते थे?

A. छः आने से ज्यादा

B. चार आने

C. A और B दोनों

D. इनमें से कोई नहीं

34. भक्तिन को अपने पिता की मृत्यु का पता कब चला था?

A. अपने पिता के घर जाने पर

B. समाचार मिलने पर

C. पति ने बताया था

D. सास ने बताया था

A. लालसा B. क्रोध
C. अभिमान D. घमंड

A. 5 साल B. 10 साल
C. 15 साल D. 20 साल

A. विज्ञापन संस्था
B. डॉक्टर
C. आई.ए.एस
D. पी.सी.एस

A. गिरीश B. नमन
C. रमेश D. सुमन

A. किशन दा B. यशोधर बाबू
C. डॉक्टर चड्ढा D. लक्ष्मी नारायण

A. दफ्तर से लौटते समय B. दोपहर के समय
C. सुबह के समय D. रात में 8:00 बजे

झारखण्ड शैक्षिक अनुसंधान एवं प्रशिक्षण परिषद राँची (झारखण्ड)
प्रथम सावधिक परीक्षा (2021-2022)

प्रतिदर्श प्रश्न पत्र

सेट- 03

कक्षा- 12	विषय- हिंदी (कोर)	समय- 1 घंटा 30 मिनट	पूर्णांक- 40
-----------	-------------------	---------------------	--------------

सामान्य निर्देश-

- सभी प्रश्न अनिवार्य हैं।
- प्रश्नों की कुल संख्या 40 है।
- प्रत्येक प्रश्न के लिए 1 अंक निर्धारित है।
- प्रत्येक प्रश्न के चार विकल्प दिए गए हैं। इनमें से एक सही विकल्प का चयन कीजिए।
- गलत उत्तर के लिए कोई अंक नहीं काटे जाएँगे।

खंड - (क)

निम्नलिखित पद्यांश को ध्यानपूर्वक पढ़कर प्रश्न संख्या 01 से 04 के लिए सही विकल्प का चयन कीजिए -

मैं नहीं चाहता चिर सुख, मैं नहीं चाहता चिर दुख।

सुख-दुख की खेल-मिचौनी, खोले जीवन अपना मुख।

सुख-दुख के मधुर मिलन से यह जीवन हो परिपूरण।

फिर घर से ओझल हो शशि फिर शशि से ओझल हो घन।

01. कवि लगातार क्या नहीं चाहता?

- | | |
|-----------------------|----------------------|
| A. चिर सुख | B. चिर दुःख |
| C. चिर सुख-दुःख दोनों | D. इनमें से कोई नहीं |

02. कवि ने किसकी असलियत को समझाने का प्रयास किया है?

- | | |
|--------------|-------------|
| A. जीवन | B. धन |
| C. मधुर मिलन | D. सुख-दुःख |

03. 'चिर' शब्द का अर्थ है?

A. महान

B. दीर्घकालीन

C. वस्त्र

D. आकाश

04. इस पद्यांश का उचित शीर्षक होगा-

A. सुख

B. घन

C. शशि

D. जीवन का महत्व

निम्नलिखित गद्यांश को ध्यानपूर्वक पढ़कर प्रश्न संख्या 05 से 08 के लिए सही विकल्प का चयन कीजिए -

जीवन में उत्साह का बहुत महत्व है। उत्साह एक मनोभाव है। यह जिस व्यक्ति में होता है, उसके जीवन में कुछ अद्भुत कार्य करने की ललक हिलोरे लेती रहती हैं। प्रत्येक कार्य की सफलता के निमित्त उत्साह एक अनिवार्य मनोभाव है। यदि कार्य अनुत्साह द्वारा किया जाता है तो सफलता संदिग्ध हो जाती है। बहुत से व्यक्ति मैच खेलने या परीक्षा देने के समय से बहुत पहले ही पहुँच जाते हैं। यह उनके भीतर लक्ष्य के प्रति उत्कट उत्साह का द्योतक है। उत्साह जीवन में निरंतर एक आशा-दीप के टिमटिमाते रहने का साधक बनता है। उत्साह ही वह मनोभाव है जो मानव के लक्ष्य को भेदने का प्रोत्साहन देता है। व्यक्ति अहर्निश लक्ष्य पर संधान करता प्रतीत होता है। किसी प्रतियोगी परीक्षा के प्रत्याशी का लक्ष्य उसके द्वारा निर्धारित प्रतियोगिता में सफलता प्राप्त करना होता है। वह इसमें कई प्रयासों में सफल नहीं हो पाता, लेकिन फिर भी एकाग्र रह जुटा रहता है। उत्साह ही वह मनोभाव है, जो उसके सतत धैर्य और आशा के संबल का प्रवाह करता रहता है।

05. निम्न में से कौन-सा गुण एक उत्साही में होता है?

A. धैर्य

B. एकाग्रता

C. आशा

D. ये सभी

06. 'बहुत से व्यक्ति मैच खेलने या परीक्षा देने के समय से बहुत पहले ही पहुँच जाते हैं।' - इसका निम्नलिखित में कौन-सा कारण है?

A. आराम की इच्छा

B. शरारत

C. विपक्षी की रणनीति का ज्ञान

D. उत्साह

07. 'अभिमुख' शब्द का पर्याय है?

- | | |
|--------------------|----------------|
| A. आगे की ओर बढ़ना | B. अग्रसर होना |
| C. प्रगति करना | D. उपरोक्त सभी |

08. उपरोक्त गद्यांश का सर्वाधिक उपयुक्त शीर्षक है?

- | | |
|-----------|-------------|
| A. धैर्य | B. एकाग्रता |
| C. उत्साह | D. भक्ति |

खंड - 'ख' (अभिव्यक्ति और माध्यम)

09. जनसंचार के माध्यमों में सबसे पुराना माध्यम कौन-सा है?

- | | |
|-------------|-----------|
| A. इंटरनेट | B. प्रिंट |
| C. टेलीविजन | D. रेडियो |

10. छापाखाना के आविष्कार का श्रेय किसको है?

- | | |
|---------------|-------------|
| A. गुटेनबर्ग | B. रेनेसा |
| C. युगल किशोर | D. मार्कोनी |

11. विश्व में इंटरनेट पत्रकारिता का पहला दौर था?

- | | |
|-----------------|-----------------|
| A. 1950 से 1960 | B. 1982 से 1992 |
| C. 1993 से 2001 | D. 2002 से अबतक |

12. 'हिंदुस्तान' समाचार- पत्र है?

- | | |
|--------------|--------------|
| A. दैनिक | B. साप्ताहिक |
| C. त्रैमासिक | D. मासिक |

13. 'फ्रीलांसर' शब्द का अर्थ है-

- | | |
|-------------|-----------------|
| A. अंशकालिक | B. पूर्णकालिक |
| C. स्वतंत्र | D. इनमें से सभी |

14. समाचार-लेखन में कौन-सी शैली सर्वाधिक प्रचलित है?

- A. उल्टा पिरामिड शैली B. सीधा पिरामिड शैली
C. व्याख्यात्मक शैली D. क्रियात्मक शैली

15. टेलीविज़न की रजत जयंती कब मनाई गयी?

- A. 1974 B. 1964
C. 1984 D. 1994

16. भारत में सिनेमा जगत का प्रमुख केंद्र स्थल है?

- A. पटना B. मुंबई
C. पुणे D. कोलकाता

17. प्रत्यक्ष संवाद के बजाय किसी तकनीकी या यांत्रिक माध्यम के द्वारा समाज के एक विशाल वर्ग से संवाद कायम करना कहलाता है?

- A. संचार B. जनसंचार
C. समाचार D. फीचर

18. सप्ताहिक पत्रिका सप्ताह में कितनी बार निकलती है?

- A. एक बार B. दोबार
C. सात बार D. बारह बार

खंड - 'ग' (पाठ्यपुस्तक)

निम्नलिखित पद्यांश को ध्यानपूर्वक पढ़कर प्रश्न संख्या 19 से 22 के लिए सही विकल्प का चयन कीजिए -

बच्चे प्रत्याशा में होंगे,

नीडो से झाँक रहे होंगे-

यह ध्यान परों में चिड़ियों के भरता कितनी चंचलता है!

दिन जल्दी-जल्दी ढलता है!

मुझसे मिलने को कौन विकल?

मैं होऊँ किसके हित चंचल?

यह प्रश्न शिथिल करता पद को, भरता उर मैं विह्वलता है!

दिन जल्दी-जल्दी ढलता है!

19. इस काव्यांश के कवि हैं?

- A. शमशेर बहादुर सिंह B. रघुवीर सहाय
C. हरिवंश राय बच्चन D. गजानन माधव 'मुक्तिबोध'

20. 'दिन जल्दी-जल्दी ढलता है' में कौन-सा अलंकार है?

- A. अनुप्रास अलंकार B. पुनरुक्तिप्रकाश अलंकार
C. उपमा अलंकार D. रूपक अलंकार

21. चिड़ियों के परों में चंचलता किस कारण आ जाती है?

- A. बच्चों की चिंता के कारण B. बच्चों के प्रति ममता के कारण
C. बच्चों के प्रति प्रेम के कारण D. ये सभी

22. कौन-सा प्रश्न कवि के पैरों को शिथिल कर देता है?

- A. बच्चे प्रत्याशा में होंगे B. बच्चे नीड़ों से झाँक रहे होंगे
C. मैं होऊँ किसके हित चंचल D. दिन जल्दी-जल्दी ढलता है

निम्नलिखित प्रश्नों के सही विकल्प का चयन कीजिए -

23. सूर्योदय से पहले आकाश कैसा दिखाई देता है?

- A. नीले शंख जैसा B. बादलों जैसा
C. हवा जैसा D. इनमें से कोई नहीं

24. कवि मुक्तिबोध किसको भुला देने की बात करते हैं?

C. पिता की मृत्यु के समय D. कभी नहीं

30. भक्तिन की सास ने उसे क्या कह कर मायके भेजा?

- A. बहुत दिनों से पिता के घर नहीं गई है B. वह जाकर पिता को देख आवे
C. A तथा B दोनों D. पिता की मृत्यु हो गई है

31. 'अप्रत्याशित' शब्द का पर्यायवाची है?

- A. असंभावित B. अचानक
C. आकस्मिक D. ये सभी

32. भगत जी बाजार से क्या खरीदते थे?

- A. चीनी-गुड़ B. साबुन-तेल
C. जीरा-नमक D. आटा-चावल

निम्नलिखित प्रश्नों के सही विकल्प का चयन कीजिए -

33. भक्तिन को किसके ताने सुनने पड़ते थे?

- A. सास के B. जेठानियों के
C. ससुर के D. दादी माँ के

34. गाँव के जमींदार ने भक्तिन को एक दिन धूप में खड़ा क्यों रखा था?

- A. कर्जा के कारण B. लगान के कारण
C. फसल के कारण D. इनमें से कोई नहीं

35. बाजार का आग्रह कैसा होता है-

- A. खुला B. मूक
C. ये दोनों D. इनमें से कोई नहीं

36. भक्तिन कितनी वर्ष की अवस्था में विधवा हो गई थी?

- A. 35 B. 29

C. 36

D. 39

37. यशोधर बाबू किसको आदर्श मानते थे?

A. किशन लाल

B. डॉ. चड्ढा

C. किशन दा

D. आर. के. पंत

38. यशोधर बाबू ने हाई स्कूल की परीक्षा किस शहर से पास किया था?

A. दिल्ली

B. अल्मोड़ा

C. देहरादून

D. हरिद्वार

39. यशोधर बाबू के बेटे को किसने बिगाड़ा था?

A. गिरीश

B. उसकी पत्नी ने

C. उसके पिताजी ने

D. किसी ने नहीं

40. किशन दा का बुढ़ापा कैसा बीता?

A. आनंद में

B. सुख में

C. दुःख में

D. इनमें से कोई नहीं

झारखण्ड शैक्षिक अनुसंधान एवं प्रशिक्षण परिषद राँची (झारखण्ड)
प्रथम सावधिक परीक्षा (2021-2022)

प्रतिदर्श प्रश्न पत्र

सेट- 04

कक्षा- 12	विषय- हिंदी (कोर)	समय- 1 घंटा 30 मिनट	पूर्णांक- 40
-----------	-------------------	---------------------	--------------

सामान्य निर्देश-

- सभी प्रश्न अनिवार्य हैं।
- प्रश्नों की कुल संख्या 40 है।
- प्रत्येक प्रश्न के लिए 1 अंक निर्धारित है।
- प्रत्येक प्रश्न के चार विकल्प दिए गए हैं। इनमें से एक सही विकल्प का चयन कीजिए।
- गलत उत्तर के लिए कोई अंक नहीं काटे जाएँगे।

खंड - (क)

निम्नलिखित पद्यांश को ध्यानपूर्वक पढ़कर प्रश्न संख्या 01 से 04 के लिए सही विकल्प का चयन कीजिए -

क्षमा शोभती उस भुजंग को जिसके पास गरल हो।

उसको क्या, जो दंतहीन, विषहीन, विनीत सरल हो।

तीन दिवस तक पंथ माँगते रघुपति सिंधु किनारे,

बैठे पढ़ते रहे छंद अनुनय के प्यारे-प्यारे।

उत्तर में जब एक नाद भी उठा नहीं सागर से।

उठी अधीर, धधक पौरुष की आग राम के शर से।

सिंधु देह धर त्राहि-त्राहि करता आ गिरा शरण में,

चरण पूज, दासता ग्रहण की, बँधा मूढ़ बंधन में।

01. उपर्युक्त पद्यांश का उचित शीर्षक है?

A. क्षमावीरों का जंजीर

B. क्षमावीरों का भूषण

C. क्षमा कायरों का जंजीर

D. क्षमा कायरों का भूषण

02. इस पद्यांश में मनुष्य में किस गुण की आवश्यकता बताई गई है?

A. कायरता

B. क्रोध

C. वीरता

D. गरलता

03. सागर हाथ जोड़कर रक्षा की पुकार किससे करने लगा?

A. लक्ष्मण

B. हनुमान

C. सुग्रीव

D. राम

04. रघुपति के विनयपूर्ण प्रार्थना का सागर ने क्या उत्तर दिया?

A. मार्ग नहीं दिया

B. मार्ग दे दिया

C. सागर अधीर हो गया

D. सागर धधक उठा

निम्नलिखित गद्यांश को ध्यानपूर्वक पढ़कर प्रश्न संख्या 05 से 08 के लिए सही विकल्प का चयन कीजिए -

बड़े-बड़े धन-कुबेर निरंतर श्रम से ही असीम संपत्ति के स्वामी बने हैं। फ़ोर्ड साधारण मैकेनिक था। धीरूभाई अंबानी शिक्षक थे। लगन और दृढ़-संकल्प परिश्रम को सार्थक बना देते हैं। गरीबी के साथ परिश्रम जुड़ जाए तो सफलता मिलती है और अमीरी के साथ श्रमहीनता या निठल्लापन आ जाए तो असफलता मुँह बाएँ खड़ी रहती है। भारतीय कृषक के परिश्रम का ही फल है कि देश में हरित क्रांति हुई। अमेरिका के सड़े गेहूँ से पेट भरने वाला देश आज गेहूँ का निर्यात कर रहा है। कल-कारखाने रात-दिन उत्पादन कर रहे हैं। हमारे वस्त्र दुनिया के बाजारों में बिकते हैं। उन्नत औद्योगिक देश भी हमसे वैज्ञानिक उपकरण खरीद रहे हैं। किसी क्षेत्र में हम पिछड़े हैं तो उसका कारण है, वहाँ परिश्रम का अभाव। विद्यार्थी-जीवन तो परिश्रम की पहली पाठशाला है। यहाँ से परिश्रम की आदत पड़ जाए तो ठीक, अन्यथा जाने कहाँ-कहाँ की ठोकरें खानी पड़े।

05. धीरूभाई अंबानी पहले क्या थे?

A. मैकेनिक

B. शिक्षक

C. किसान

D. निवेशक

06. हरित क्रांति किसके परिश्रम का परिणाम है?

- A. नियम नियंताओं के B. किसानों के
C. मजदूरों के D. निवेशकों के
07. परिश्रम की पहली पाठशाला किसे कहा गया है ?
A. विद्यार्थी-जीवन को B. कृषक-जीवन को
C. गृहस्थ-जीवन को C. वैज्ञानिक-जीवन को
08. गद्यांश का उपयुक्त शीर्षक होगा?
A. परिश्रम सफलता की कुंजी B. परिवर्तनशील संसार
C. परिवर्तनशील समय D. भारतीय कृषक

खंड - 'ख' (अभिव्यक्ति और माध्यम)

09. संचार शब्द में कौन-सी धातु प्रयुक्त हुई है?
A. सच B. चर
C. चार D. सम
10. भारत में आकाशवाणी कितनी भाषाओं में कार्यक्रम प्रस्तुत करती है?
A. 20 B. 24
C. 28 D. 22
11. भारत में टेलीविजन की शुरुआत कब हुई थी?
A. 1959 B. 1945
C. 1956 D. 1960
12. हिंदी की पहली बोलती फिल्म कौन है?
A. राजा हरिश्चंद्र B. सत्य हरिश्चंद्र
C. आलम आरा D. अर्धसत्य
13. भारत में पहली मूक फिल्म बनाने का श्रेय किसको है?

- | | |
|---------------------|----------------|
| A. सत्यजित राय | B. बलराज साहनी |
| C. दादा साहब फाल्के | D. मृणाल सेन |

14. प्रिंट मीडिया के अंतर्गत आता है?

- | | |
|-----------|----------------|
| A. रेडियो | B. टेलीविजन |
| C. फिल्म | D. समाचार पत्र |

15. जनसंचार का सबसे नया और लोकप्रिय माध्यम है ?

- | | |
|----------------|-------------|
| A. समाचार पत्र | B. इंटरनेट |
| C. किताब | D. टेलीविजन |

16. भारत की पहली मूक फिल्म कौन है?

- | | |
|--------------------|--------------------|
| A. आलम आरा | B. सत्य हरिश्चंद्र |
| C. राजा हरिश्चंद्र | D. बरसात |

17. भारत में पहला छापाखाना कहाँ खुला?

- | | |
|---------|--------------|
| A. गोवा | B. मुंबई |
| C. पटना | D. नई दिल्ली |

18. 'लाइव' शब्द का अर्थ है?

- | | |
|----------------------------------|----------------------------------|
| A. जिसका सीधा प्रसारण होता है | B. जिसका बाद में प्रसारण होता है |
| C. जिसका पहले प्रसारण हो चुका है | D. इनमें से कोई नहीं |

खंड - 'ग' (पाठ्यपुस्तक)

निम्नलिखित पद्यांश को ध्यानपूर्वक पढ़कर प्रश्न संख्या 19 से 22 के लिए सही विकल्प का चयन कीजिए -

नील जल में या किसी की

गौर झिलमिल देह

जैसे हिल रही हो

और...

जादू टूटता है इस उषा का अब

सूर्योदय हो रहा है।

19. प्रस्तुत पंक्तियाँ किस कविता से ली गई हैं

- A. एक गीत
- B. पतंग
- C. उषा
- D. बादल राग

20. नीले जल में गौर देह के झिलमिलाने द्वारा कौन सा दृश्य चित्रित किया गया है?

- A. सूरज की चमक के झिलमिलाने का दृश्य
- B. तारों की चमक के झिलमिलाने का दृश्य
- C. बिजली की चमक के झिलमिलाने का दृश्य
- D. चाँद की चमक के झिलमिलाने का दृश्य

21. 'नील जल' के उपमान द्वारा कवि किसका चित्रण करना चाहता है?

- A. नील नदी का
- B. नीले स्वच्छ आकाश का
- C. नीले वस्त्र का
- D. सतरंगी इंद्रधनुष का

22. उषा के जादू का क्या तात्पर्य है?

- A. स्त्री का अपार सौंदर्य
- B. जादू की कला का सौंदर्य
- C. सूरज की किरणों का सौंदर्य
- D. प्रातःकालीन वातावरण का सौंदर्य

निम्नलिखित प्रश्नों के सही विकल्प का चयन कीजिए -

23. हरिवंशराय बच्चन रचित प्रसिद्ध आत्मकथा कौन-सी है?

- A. हेमलेट
- B. जनगीता
- C. मैकवेथ
- D. नीड़ का निर्माण फिर

24. 'यह प्रश्न शिथिल करता पद को भरता उर में विह्वलता है' पंक्ति में 'उर' का क्या अर्थ है?

- | | |
|---------|----------|
| A. हृदय | B. नेत्र |
| C. गति | D. वाणी |

25. 'चक्रव्यूह' काव्य रचना किसकी है?

- | | |
|---------------------------|-------------------|
| A. रघुवीर सहाय | B. कुँवर नारायण |
| C. गजानन माधव 'मुक्तिबोध' | D. फिराक गोरखपुरी |

26. 'कविता के बहाने' शीर्षक कविता के आधार पर बताइए कि किस की संभावना असीम है?

- | | |
|--------|-----------|
| A. छंद | B. अलंकार |
| C. रस | D. रचना |

27. 'उषा' कविता में किस वातावरण का चित्रण है?

- | | |
|--------------------------|---------------------------|
| A. सूर्योदयकालीन वातावरण | B. सूर्यास्तकालीन वातावरण |
| C. दिवाकालीन वातावरण | D. रात्रिकालीन वातावरण |

निम्नलिखित गद्यांश को ध्यानपूर्वक पढ़कर प्रश्न संख्या 28 से 31 के लिए सही विकल्प का चयन कीजिए -

भक्तिन के संस्कार ऐसे हैं कि वह कारागार से वैसे ही डरती है, जैसे यमलोक से। ऊँची दीवार देखते ही, वह आँख मूँदकर बेहोश हो जाना चाहती है। उसकी यह कमजोरी इतनी प्रसिद्धि पा चुकी है कि लोग मेरे जेल जाने की संभावना बता-बताकर उसे चिढ़ाते रहते हैं। वह डरती नहीं, यह कहना असत्य होगा, पर डर से भी अधिक महत्व मेरे साथ का ठहरता है। चुपचाप मुझसे पूछने लगती है कि वह अपनी कै धोती साबुन से साफ कर ले, जिससे मुझे वहाँ उसके लिए लज्जित न होना पड़े। क्या-क्या सामान बाँध ले, जिससे मुझे वहाँ किसी प्रकार की असुविधा न हो सके।

28. प्रस्तुत पाठ की लेखिका का क्या नाम है?

- | | |
|-------------------|--------------------|
| A. धर्मवीर भारती | B. महादेवी वर्मा |
| C. जैनेंद्र कुमार | D. फणीश्वरनाथ रेणु |

29. भक्तिन की कमजोरी क्या थी?

- A. गाँव से डरती थी B. घर से डरती थी
C. जेल जाने से डरती थी D. रसोई से डरती थी

30. भक्तिन के जीवन का सबसे महत्वपूर्ण पहलू क्या था?

- A. लेखिका के घर में शिक्षक बनकर रहना
B. लेखिका के पुस्तक को पढ़ना
C. लेखिका के साथ प्रत्येक परिस्थिति में न रहना
D. लेखिका के साथ प्रत्येक परिस्थिति में रहना

31. भक्तिन के विषय में क्या कहना असत्य होगा?

- A. वह संस्कारी है B. वह कारागार से डरती नहीं है
C. वह लेखिका के साथ रहना चाहती है D. वह अपनी धोती स्वयं साफ करती है

निम्नलिखित प्रश्नों के सही विकल्प का चयन कीजिए -

32. ज्ञानपीठ पुरस्कार प्राप्त 'यामा' किसकी रचना है?

- A. हरिवंश राय बच्चन B. कुँवर नारायण
C. सूर्यकांत त्रिपाठी 'निराला' D. महादेवी वर्मा

33. महादेवी वर्मा कृत निबंध संग्रह 'शृंखला की कड़ियाँ' का प्रकाशन वर्ष क्या है?

- A. 1983 B. 1942
C. 1987 D. 1907

34. 'भक्तिन अच्छी है, यह कहना कठिन होगा' - भक्तिन के विषय में यह मंतव्य किसका है?

- A. लेखिका B. लछमिन
C. भक्तिन D. विमाता

35. 'बाजार दर्शन' किस विधा की रचना है?

- | | |
|----------|--------------|
| A. कहानी | B. संस्मरण |
| C. निबंध | D. रिपोर्टाज |

36. निबंधकार जैनेंद्र कुमार के अनुसार पैसे की शक्ति में कौन-सी शक्ति निहित होती है?

- | | |
|----------------|------------------|
| A. हास्य-शक्ति | B. व्यंग्य-शक्ति |
| C. उपहास-शक्ति | D. मातृ-शक्ति |

37. 'सिल्वर वेडिंग' कहानी की मूल संवेदना क्या है?

- | | |
|--------------------------|--------------|
| A. दो पीढ़ियों का अंतराल | B. बेरोजगारी |
| C. अशिक्षा | D. विस्थापन |

38. यशोधर जी का दूसरा बेटा किस परीक्षा की तैयारी कर रहा है?

- | | |
|----------------|----------------|
| A. आई. ए. एस. | B. पी. सी. एस. |
| C. एस. एस. सी. | D. एन.डी.ए. |

39. यशोधर बाबू किस प्रकार के जीवन के पक्षधर थे?

- | | |
|---------------|---------------|
| A. बनावटी | B. मस्तीपुर |
| C. सादगीपूर्ण | D. आडंबरपूर्ण |

40. यशोधर पंत के कितने बेटे थे?

- | | |
|--------|--------|
| A. एक | B. दो |
| C. तीन | D. चार |

झारखण्ड शैक्षिक अनुसंधान एवं प्रशिक्षण परिषद राँची (झारखण्ड)
प्रथम सावधिक परीक्षा (2021-2022)

प्रतिदर्श प्रश्न पत्र

सेट- 05

कक्षा- 12	विषय- हिंदी (कोर)	समय- 1 घंटा 30 मिनट	पूर्णांक- 40
-----------	-------------------	---------------------	--------------

सामान्य निर्देश-

- सभी प्रश्न अनिवार्य हैं।
- प्रश्नों की कुल संख्या 40 है।
- प्रत्येक प्रश्न के लिए 1 अंक निर्धारित है।
- प्रत्येक प्रश्न के चार विकल्प दिए गए हैं। इनमें से एक सही विकल्प का चयन कीजिए।
- गलत उत्तर के लिए कोई अंक नहीं काटे जाएँगे।

खंड - 'क' (अपठित बोध)

निम्नलिखित पद्यांश को ध्यानपूर्वक पढ़कर प्रश्न संख्या 01 से 04 के लिए सही विकल्प का चयन कीजिए -

अंबर बने सुखों की चादर, धरती बने बिछौना।

मिट्टी से सोना उपजाओ, इस मिट्टी से सोना।

यह मिट्टी जगती की जननी, इसको करो प्रणाम।

कर्मयोग के साधक बनना ही सेवा का काम।

हाली उठा हाथ से हल को, बीज प्रेम के बोना।

चना, मटर, जौ, धान, बाजरा और गेहूँ की बाली।

मिट्टी से सोना बन जाती, भर-भर देती थाली।

दूध-दही पी-पी मुस्काए, मेरा श्याम सलौना।

हीरा, मोती, लाल, बहादुर, कह-कह तुम्हें पुकारे।

खुशहाली हर घर में लाए, बिगड़ी दशा सुधारे।

01. यह मिट्टी किसकी जननी है

- | | |
|---------|------------|
| A. जगती | B.कर्मयोगी |
| C.सोना | D.माता |

02. कवि किस बीज को बोना चाहता है?

- | | |
|----------|--------|
| A. बाली | B.सेवा |
| C. प्रेम | D.मटर |

03. कवि के अनुसार सेवा क्या है?

- | | |
|---------------------------|------------------------|
| A. खुशहाली घर-घर में लाना | B.बिगड़ी दशा सुधारना |
| C.सोना उपजाना | D.कर्मयोग का साधक बनना |

04. 'जगती' का पर्यायवाची क्या है?

- | | |
|---------|---------|
| A. अंबर | B.वसुधा |
| C.सलौना | D.जननी |

निम्नलिखित गद्यांश को ध्यानपूर्वक पढ़कर प्रश्न संख्या 05 से 08 के लिए सही विकल्प का चयन कीजिए -

किसी भी कार्य की सफलता के लिए ध्येय के प्रति उत्कट लगन, कार्य में अटूट श्रद्धा एवं अपनी शक्तियों में पर्याप्त विश्वास आवश्यक है। विश्वास, एकाग्रता, लगन, संतुलन, श्रद्धा आदि सब साहस के ऊपर निर्भर है, क्योंकि मनुष्य का सबसे प्रथम गुण साहस है। साहस अन्य सभी गुणों का प्रतिनिधित्व करता है। यदि तन सशक्त हो, मन सशक्त हो, वाणी सशक्त हो तो उनके द्वारा प्राप्त कार्यशक्ति के आगे भाग्य स्वयं नत-मस्तक हो जाता है। साहसी की प्रतिभा के सामने शोक, भय भाग जाते हैं। साहसी को संसार भी रास्ता देता है। मनुष्य में सब गुण हो, वह विद्वान हो, धनवान हो, शक्तिशाली हो, पर यदि उसमें साहस न हो तो वह अपने सद्गुणों का, अपनी योग्यताओं व अपनी शक्तियों का उपयोग नहीं कर सकता। साहस मनुष्य के व्यक्तित्व का नायक है। साहस व्यक्ति को निर्भय बनाता है और जहाँ निर्भयता है वहाँ सफलता

निश्चित है। निर्भयता से ही आत्मविश्वास जाग्रत होता है। आत्मविश्वास के अभाव में हम उस प्रत्येक कार्य को करते हुए डरेंगे जो हमने पहले नहीं किया और जो बिल्कुल नया है।

05. कार्य की सफलता के लिए क्या आवश्यक है?

- | | |
|------------------------------|---------------------------|
| A. ध्येय के प्रति उत्कट लगन | B. कार्य में अटूट श्रद्धा |
| C. अपनी शक्तियों में विश्वास | D. उपर्युक्त सभी |

06. मनुष्य अपने सद्गुणों, योग्यताओं तथा शक्तियों का कब उपयोग नहीं कर पाता?

- | | |
|----------------------------|--------------------------|
| A. जब व्यक्ति विद्वान न हो | B. जब व्यक्ति धनवान न हो |
| C. जब व्यक्ति गुणवान न हो | D. जब व्यक्ति साहसी न हो |

07. मनुष्य के सभी गुणों का प्रतिनिधित्व करने वाला एकमात्र गुण क्या हो सकता है?

- | | |
|---------------|-----------|
| A. व्यक्तित्व | B. संतुलन |
| C. साहस | D. सफलता |

08. निम्नलिखित में से भाववाचक संज्ञा का उदाहरण है?

- | | |
|-------------|-------------|
| A. साहसी | B. ध्येय |
| C. पर्याप्त | D. एकाग्रता |

खंड - 'ख' (अभिव्यक्ति और माध्यम)

9. संपादन का क्या अर्थ है?

- | | |
|-----------------------------|--------------------------|
| A. समाचार वाचन | B. समाचार रिपोर्टिंग |
| C. समाचार सामग्री की शुद्धि | D. समाचार स्रोतों का चयन |

10. फीचर से तात्पर्य है-

- | |
|---|
| A. तथ्यों, सूचनाओं और विचारों की शुरुआत |
| B. तथ्यों, सूचनाओं और विचारों का साक्षात्कार |
| C. तथ्यों, सूचनाओं और विचारों का विवरण तथा विश्लेषण |

D. तथ्यों, सूचनाओं और विचारों की चुनौती

11. आलेख एक विधा है-

- | | |
|--------------------|-------------------|
| A. गद्य लेखन की | B. लघुकथा लेखन की |
| C. रिपोर्ट लेखन की | D. पद्य लेखन की |

12. मुद्रण की शुरुआत किस देश से हुई?

- | | |
|----------|--------------|
| A. जापान | B. चीन |
| C. भारत | D. इंग्लैण्ड |

13. कम से कम शब्दों में तत्काल महज सूचना देना टेलीविजन समाचार के किस चरण के अंतर्गत आता है?

- | | |
|-----------------|----------------|
| A. फोन-इन | B. लाइव |
| C. फ्लैश न्यूज़ | D. एंकर-विजुअल |

14. इंटरनेट पत्रकारिता को क्या कहा जाता है?

- | | |
|----------------------|---------------------|
| A. ऑनलाइन पत्रकारिता | B. साइबर पत्रकारिता |
| C. बेब पत्रकारिता | D. उपर्युक्त सभी |

15. संचार प्रक्रिया में 'डीकोडिंग' का क्या अर्थ है?

- | | |
|--|-------------------------------------|
| A. प्राप्त संदेश में निहित अर्थ को समझना | B. संदेश की भाषा का चयन करना |
| C. प्राप्तकर्ता द्वारा दिया गया फीडबैक | D. संचार प्रक्रिया में उत्पन्न बाधा |

16. अंतःवैयक्तिक संचार क्या है?

- | |
|--|
| A. जिस संचार प्रक्रिया में संचारक और प्राप्तकर्ता एक ही व्यक्ति हो |
| B. परस्पर दो व्यक्तियों के बीच आमने-सामने होना वाला संचार |
| C. सांकेतिक संचार |
| D. उपरोक्त सभी |

17. प्रत्यक्ष संवाद की बजाय किसी तकनीकी माध्यम से विशाल जनसमुदाय से संवाद करना कहलाता है?

- | | |
|-----------------|-----------------|
| A. समूह संचार | B. डिजिटल संचार |
| C. समुदाय संचार | D. जनसंचार |

18. इनमें से कौन एक समाचार चैनल नहीं है?

- | | |
|----------|----------------|
| A. आज तक | B. एनडीटीवी |
| C. कलर्स | D. इंडिया टीवी |

खंड - 'ग' (पाठ्यपुस्तक)

निम्नलिखित पद्यांश को ध्यानपूर्वक पढ़कर प्रश्न संख्या 19 से 22 के लिए सही विकल्प का चयन कीजिए -

सोचिए

बताइए

थोड़ी कोशिश करिए

(यह अवसर खो देंगे)

आप जानते हैं कि कार्यक्रम रोचक बनाने के वास्ते

हम पूछ-पूछकर उसको रुला देंगे

इंतजार करते हैं आप भी उसके रो पड़ने का

करते हैं?

(यह प्रश्न पूछा नहीं जाएगा)

19. प्रस्तुत काव्यांश किस पाठ से उद्धृत है?

- | | |
|-------------------------|----------------------|
| A. बात सीधी थी पर | B. सहर्ष स्वीकारा है |
| C. कैमरे में बंद अपाहिज | D. आत्मपरिचय |

20. किसी के दुख की प्रस्तुति करने के पीछे मीडिया का क्या उद्देश्य है?

- A. मनोरंजन करना
- B. कार्यक्रम रोचक बनाना
- C. आत्मविश्वास बढ़ाना
- D. चमत्कार करना

21. 'इंतजार करते हैं आप भी उसके रो पड़ने का' यह किसके लिए कहा गया है?

- A. दर्शकों के लिए
- B. मीडिया के लिए
- C. साक्षात्कर्ता के लिए
- D. पत्रकार के लिए

22. 'हम पूछ-पूछकर उसको रुला देंगे' में कौन-सा भाव निहित है?

- A. प्रेम का
- B. घृणा का
- C. क्रूरता का
- D. साहस का

निम्नलिखित प्रश्नों के सही विकल्प का चयन कीजिए -

23. निम्नलिखित में से कौन-सी रचना रघुवीर सहाय की है?

- A. बात सीधी थी पर
- B. कैमरे में बंद अपाहिज
- C. आत्मपरिचय
- D. बादल-राग

24. 'आत्मपरिचय' कविता क्या प्रेरणा देती है?

- A. संसार से प्रेम करने की
- B. मनोनुकूल जीवन जीने की
- C. परिछिद्रान्वेषण एवं चाटुकारिता से दूर रहने की
- D. उपरोक्त सभी

25. 'दक्षिण ध्रुवी अंधकार-अमावस्या' में कौन-सा अलंकार है?

- A. उपमा
- B. उत्प्रेक्षा
- C. रूपक
- D. श्लेष

26. 'चुका भी हूँ नहीं मैं' रचना के लिए किस कवि को साहित्य अकादमी पुरस्कार प्राप्त हुआ?

- A. शमशेर बहादुर सिंह
- B. गजानन माधव मुक्तिबोध
- C. रघुवीर सहाय
- D. कुँवर नारायण

27. 'सब घर एक कर देने के माने बच्चा ही जाने' से कवि का क्या अभिप्राय है?

- A. बच्चों का खेल-कूद
- B. बच्चों का आत्मीयपूर्ण व्यवहार
- C. बच्चों का नटखटपन
- D. बच्चों की सतरंगी कल्पनाएँ

निम्नलिखित गद्यांश को ध्यानपूर्वक पढ़कर प्रश्न संख्या 28 से 31 के लिए सही विकल्प का चयन कीजिए -

पैसा पावर है पर उसके सबूत में आस-पास माल-टाल न जमा हो तो क्या वह खाक पावर है! पैसे को देखने के लिए बैंक हिसाब देखिए, पर माल-असबाब मकान-कोठी तो अनदेखे भी दिखते हैं। पैसे की उस 'पर्चेजिंग पावर' के प्रयोग में ही पावर का रस है। लेकिन नहीं। लोग संयमी भी होते हैं। वे फिजूल सामान को फिजूल समझते हैं। वे पैसा बहाते नहीं हैं और बुद्धिमान होते हैं। बुद्धि और संयमपूर्वक वह पैसे को जोड़ते जाते हैं, जोड़ते जाते हैं। वह पैसे की पावर को इतना निश्चय समझते हैं कि उसके प्रयोग की परीक्षा उन्हें दरकार नहीं है। बस खुद पैसे के जुड़ा होने पर उनका मन गर्व से भरा फूला रहता है।

28. प्रस्तुत गद्यांश किस पाठ से उद्धृत हैं?

- A. काले मेघा पानी दे
- B. भक्तिन
- C. पहलवान की ढोलक
- D. बाजार दर्शन

29. वास्तविक रूप में पावर किसे बताया गया है?

- A. पैसा को
- B. मकान को
- C. स्वयं को
- D. बुद्धिमानी को

30. पैसों के प्रति कुछ लोगों का स्वभाव कैसा होता है?

- A. पैसों को जोड़कर गौरवान्वित होते हैं
- B. पैसों को बाटकर गौरवान्वित होते हैं
- C. पैसों को कमाने पर गौरवान्वित होते हैं
- D. पैसों को खोने पर गौरवान्वित होते हैं

31. 'पर्चेजिंग पावर' से लेखक का क्या आशय है?

- A. बैंक-हिसाब की ताकत
- B. माल-असबाब की ताकत
- C. मकान-कोठी की ताकत
- D. रुपए-पैसों की ताकत

निम्नलिखित प्रश्नों के सही विकल्प का चयन कीजिए -

32. महादेवी वर्मा का जन्म कब हुआ?

- A. 1905 ई. B. 1907 ई.
C. 1915 ई. D. 1917 ई.

33. भक्तिन का गौना कितने वर्ष की आयु में हुआ था

- A. नौ B. छह
C. सात D. सोलह

34. 'बाजार दर्शन' निबंध के चर्चित पात्र भगत जी क्या काम करते हैं?

- A. चाय बेचते हैं B. पान बेचते हैं
C. चूरन बेचते हैं D. मसाला बेचते हैं

35. बाजार का जादू कब असर करता है?

- A. जब जेब भरा और मन खाली हो
B. जब मन खाली हो और जेब खाली हो
C. जब मन भरा और जेब खाली हो
D. उपरोक्त सभी परिस्थितियों में

36. जैनेन्द्र कुमार रचित प्रसिद्ध मनोवैज्ञानिक उपन्यास कौन-सा है?

- A. दो चिड़िया B. त्यागपत्र
C. फाँसी D. पाजेब

37. 'सिल्वर वेडिंग' कहानी में कथानायक के विवाह के कितने वर्ष पूरे होने की चर्चा है?

- A. 25 वर्ष B. 50 वर्ष
C. 60 वर्ष D. 70 वर्ष

38. 'सिल्वर वेडिंग' के आधार पर बताइए कि 'समहाउ इंप्रोपर' तकिया कलाम किस पात्र का है?

A. भूषण

B. किशन दा

C. यशोधर पंत

D. डॉक्टर चड्ढा

39. 'सिल्वर वेडिंग' की पार्टी के लिए यशोधर बाबू ऑफिस के चड्ढा को कितने रुपए दिए?

A. बीस

B. तीस

C. चालीस

D. पचास

40. किशनदा का वास्तविक नाम क्या था?

A. किशन पंत

B. कृष्णानंद पांडेय

C. मुकुटधर पांडे

D. कृष्ण नारायण पंत

झारखण्ड शैक्षिक अनुसंधान एवं प्रशिक्षण परिषद् ,राँची, झारखण्ड
प्रथम सावधिक परीक्षा 2021-2022
मॉडल प्रश्न पत्र **सेट-1**

कक्षा – 12	विषय – संस्कृत (इलेक्टिव)	समय 1 घंटा 30 मिनट	पूर्णांक – 40
------------	------------------------------	-----------------------	---------------

1. सर्वे प्रश्नाः समाधेयाः ।
2. प्रश्नानां संख्या-40 ।
3. प्रत्येकस्य प्रश्नस्य कृते एकम् अंकं निर्धारितम् अस्ति ।
4. प्रश्नानां कृते नकारात्मकम् अंकनं नास्ति ।
5. सर्वेषां प्रश्नानां चत्वारः विकल्पाः सन्ति, तेषाम् एकम् उचितं विकल्पं चिनुत ।

खण्डः-क (अपठितावबोधनम्)

अधोलिखितं गद्यांश पठित्वा तदाधारितानां प्रश्नानाम् उत्तरं चिनुत-

वर्षाकालः सुखकरः भवति । अस्मिन् काले कृषकाः प्रसन्नाः भवन्ति । ते कृषिकार्यं कुर्वन्ति । अस्मिन् काले आकाशे मेघाः भवन्ति । मेघाच्छन्नम् नभः मनोहरं दृश्यते । रामचरितमानसे तुलसीदासः कथयति- “वर्षाकाले आकाशे आच्छन्नमेघाः गर्जनं कुर्वन्तः रम्याः दृश्यते” । ग्रीष्मकाले भूमिः तपति । आतपस्य शान्तिः मेघैः भवति । सरः जलपूर्णं भवति । पन्थाः कर्दमपूर्णाः नवैः हरितैः तृणैः पृथ्वी आच्छन्ना भवति । मण्डूकाः जलाशयेषु गीतं गायन्ति । नभसि इन्द्रधनुः अतीव रमणीयम् दृश्यते । नद्यः जलपूर्णाः प्रवाहपूर्णाश्च भवन्ति ।

1. वर्षाकालः कीदृशः भवति ?
(क) दुःखकरः (ख) सुखकरः
(ग) आतपयुक्तः (घ) प्रसन्नः
2. के कृषिकार्यं कुर्वन्ति ?
(क) कृषकाः (ख) श्रमिकाः
(ग) लिपिकाः (घ) सेवकाः

3. किम् जलपूर्णं भवति ?

- (क) नभः (ख) कूपः
(ग) सरः (घ) पन्थः

4. के गीतं गायन्ति ?

- (क) काकाः (ख) महिषाः
(ग) जलदाः (घ) मण्डूकाः

खण्डः— ख (अनुप्रयुक्त—व्याकरणम्)

5. विष्णु+उदयः अस्य सन्धिपदं किम् ?

- (क) विष्णुदयः (ख) विष्णूदयः
(ग) विष्णुउदयः (घ) विष्णुःदयः

6. नायकः अस्य सन्धि-विच्छेदं कुरुत—

- (क) नाय+कः (ख) नै+यकः
(ग) नै+अकः (घ) नाय+अकः

7. सु+आगतम् अस्य सन्धिपदं किम् ?

- (क) स्वागतम् (ख) सुआगतम्
(ग) सुगातम् (घ) स्वागातम्

8. चन्द्रोदयः अस्य सन्धि-विच्छेदं कुरुत—

- (क) चन्द्रः+उदय (ख) चन्द्रा+उदयः
(ग) चन्द्रास्य+उदयः (घ) चन्द्र+उदयः

9. 'यथाशक्ति' अस्य विग्रहपदं किम् ?

- (क) शक्तिम् अनतिक्रम्य (ख) शक्ति अनतिक्रम्य
(ग) यथा शक्तिक्रम्य (घ) शक्तिम् यथा

10. 'रामस्य दासः' अस्य समस्तपदं किम् ?

- (क) रामस्यदासः (ख) रामदासः
(ग) रामो दासः (घ) रामं दासः

11. 'न आदि' अस्य समस्तपदं किम् ?
(क) आनादि (ख) नादयः
(ग) अनादि (घ) आदि
12. 'घनश्यामः' अस्य विग्रहपदं किम् ?
(क) घनः श्यामः (ख) घन इव श्यामः
(ग) घनश्च श्यामश्च (घ) घनैः एव श्यामः
13. 'कृत्वा' अस्य प्रकृति-प्रत्ययपदं चिनुत -
(क) कृ + त्वा (ख) कृ + त्वाम्
(ग) कृ + क्त्वा (घ) कृ + त्वम्
14. 'गम् + तुमुन्' अस्य निष्पन्नपदं चिनुत -
(क) गन्तुम् (ख) गमतुम्
(ग) गन्तुमुन् (घ) गमतुमुन्
15. 'मित्र + तल्' येन निष्पन्नपदं चिनुत -
(क) मित्रतल् (ख) मित्रताल
(ग) मित्रताम् (घ) मित्रता
16. 'महत्त्वम्' अस्य प्रकृति-प्रत्ययपदं चिनुत -
(क) महत् + त्वम् (ख) महत् + त्व
(ग) महताम् + त्व (घ) महत् + त्वाम्

खण्ड - ग (पठितावबोधनम्)

17. 'विद्यया अमृतम् अश्नुते' इति पाठे 'जगत् व्याप्तम्' अस्ति -
(क) ईशेन (ख) फलेन
(ग) तृणैः (घ) मेघैः
18. 'प्रविशन्ति इत्यत्र' कः लकारः?
(क) लट् (ख) लृट्
(ग) लङ् (घ) लो

19. 'असूर्या लोका' केन आवृताः?
(क) सूर्येण (ख) आतपेन
(ग) तमसा (घ) मनसा
20. 'अमृतम्' पदस्य समानार्थकपदम् अस्ति—
(क) अमरता (ख) मृत्युम्
(ग) विषम् (घ) मरणम्
21. 'भवभूतिः' विरचितं काव्यम् अस्ति—
(क) अभिज्ञानशाकुन्तलम् (ख) मेघदूतम्
(ग) रामायणम् (घ) उत्तररामचरितम्
22. 'कौशल्या' कस्य माता आसीत् ?
(क) रामस्य (ख) लक्ष्मणस्य
(ग) भरतस्य (घ) शत्रुघ्नस्य
23. 'अरुन्धती' कस्य भार्या आसीत् ?
(क) विश्वामित्रस्य (ख) वशिष्ठस्य
(ग) जनकस्य (घ) दशरथस्य
24. 'वाल्मीकिः' कस्य ग्रन्थस्य रचनाकारः —
(क) रामायणस्य (ख) महाभारतस्य
(ग) अध्यात्मरामायणस्य (घ) उत्तररामचरितस्य
25. 'कर्मगौरवम्' इति पाठः कस्मात् ग्रन्थात् संकलितः ?
(क) श्रीमद्भगवद्गीतायाः (ख) दशकुमारचरितात्
(ग) पंचतन्त्रात् (घ) पुराणात्
26. 'श्रीकृष्णः' कस्य पुत्रः आसीत्?
(क) जरासंधस्य (ख) वसुदेवस्य
(ग) गौतमस्य (घ) दिलीपस्य
27. 'विषादग्रस्तः' कः आसीत् ?

- (क) भीमः (ख) नकुलः
(ग) अर्जुनः (घ) दुर्योधनः

28. 'लाभः' इति पदस्य विलोमपदं भवति –

- (क) अलाभः (ख) फलम्
(ग) कर्म (घ) दुर्गुणम्

29. 'बाणभट्टः' आसीत्—

- (क) पद्यकारः (ख) स्वर्णकारः
(ग) गद्यकारः (घ) चित्रकारः

30. 'बाणभट्टस्य' रचना अस्ति –

- (क) कादम्बरी (ख) दशकुमारचरितम्
(ग) स्वप्नवासवदत्तम् (घ) ललितमाधवम्

31. 'शुकनासोपदेशः' कस्मात् ग्रन्थात् संकलितः अस्ति –

- (क) कादम्बरीग्रन्थात् (ख) हर्षचरितात्
(ग) रघुवंशमहाकाव्यात् (घ) पंचतन्त्रात्

32. 'यौवनारम्भे' का कालुष्यमुपयाति ?

- (क) गतिः (ख) बुद्धिः
(ग) रीतिः (घ) शुद्धिः

33. सर्वत्र अस्ति ।

- (क) नीरं (ख) क्षीरं
(ग) चिरं (घ) तीरं

34. 'नीरक्षीरविवेके' कः समर्थः भवति ?

- (क) बकः (ख) काकः
(ग) कोकिलः (घ) राजहंसः

35. 'रसालस्य' अपरः नाम भवति –
(क) आम्रम् (ख) कदलीफलम्
(ग) कारवेल्लम् (घ) सेवम्
36. 'पापात्' कः निवारयति ?
(क) अमित्रम् (ख) सद्मित्रम्
(ग) कुमित्रम् (घ) मूर्खम्
37. 'नलचम्पू' उदाहरणमस्ति –
(क) गद्यकाव्यस्य (ख) छन्दकाव्यस्य
(ग) नाटकस्य (घ) चम्पूकाव्यस्य
38. 'अभिज्ञानशाकुन्तलम्' नाटकस्य नाटककारः अस्ति –
(क) माघः (ख) कालिदासः
(ग) तुलसीदासः (घ) भासः
39. 'माघे' सन्ति कति गुणाः?
(क) एकः (ख) द्वौ
(ग) त्रयः (घ) चत्वारः
40. 'नीतिशतकम्' ग्रन्थस्य रचनाकारः अस्ति
(क) भर्तृहरिः (ख) पण्डितराजगन्नाथः
(ग) माघः (घ) भारविः

झारखण्ड शैक्षिक अनुसंधान एवं प्रशिक्षण परिषद् ,राँची, झारखण्ड
प्रथम सावधिक परीक्षा 2021-2022
मॉडल प्रश्न पत्र **सेट-2**

कक्षा – 12	विषय – संस्कृत (इलेक्टिव)	समय 1 घंटा 30 मिनट	पूर्णांक – 40
------------	---------------------------	--------------------	---------------

1. सर्वे प्रश्नाः समाधेयाः ।
2. प्रश्नानां संख्या-40
3. प्रत्येकस्य प्रश्नस्य कृते एकम् अंकं निर्धारितम् अस्ति ।
4. प्रश्नानां कृते नकारात्मकम् अंकनं नास्ति ।
5. सर्वेषां प्रश्नानां चत्वारः विकल्पाः सन्ति, तेषाम् एकम् उचितं विकल्पं चिनुत ।

खण्ड – क (अपठितांशावबोधनम्)

अधोलिखितं गद्यांशं पठित्वा तदाधारितान् प्रश्नान् उत्तरत-

अवश्यं करणीयं कर्म कर्तव्यम् इति उच्यते। मनुष्याणां जीवने कर्तव्यपालनेनैव सर्वदा उन्नतिर्भवति। कर्तव्यपालनं जीवनस्याधारशिला विद्यते। सर्वे एव स्वकर्तव्यस्यानुचरणं कुर्वन्ति। सूर्यः सततं तपति। वायुः अहर्निशं वहति। धराप्राणिनः धारयति। जीवनं सुखमयं कर्तुं मानवस्य कृते अनेकानि कर्तव्यानि निर्धारितानि सन्ति। मनुष्यैः तेषां पालनम् अवश्यमेव कर्तव्यम्। विद्याध्यनम् चरित्रनिर्माणम्, स्वदेशस्य समाजस्य च सेवा, सदाचारस्य पालनम्, परोकारादयः सर्वाणि कर्तव्यानि सन्ति, यः मानवः कर्तव्यपरायणः भवति स एव समाजस्य रक्षकः आदरभूतश्च भवति। अतः सर्वैः मनुष्यैः सदा स्वकर्तव्यं पालनीयम्। स्वकर्तव्यं न कदाचिदपि त्याज्यम्।

(1) प्राणिनः कः धारयति ?

- | | |
|----------|----------|
| (क)जलम् | (ख)गगनम् |
| (ग)वायुः | (घ)धरा |

(2)मनुष्याणां जीवने कदा उन्नतिः भवति ?

- | | |
|------------------|-----------|
| (क)आलस्येन | (ख)उदारेण |
| (ग)कर्तव्यपालनेन | (घ) धनेन |

(3) 'तपति' इति क्रियापदस्य कर्तृपदं किम् ?

- | | |
|------------|-----------|
| (क)चन्द्रः | (ख)सूर्यः |
| (ग)अग्निः | (घ)उदरः |

(4) किं जीवनस्याधारशिला विद्यते ?

- | | |
|------------------|------------|
| (क)कर्तव्यपालनम् | (ख)वचनम् |
| (ग)द्रोहः | (घ) द्वेषः |

खण्ड – ख अनुप्रयुक्तं व्याकरणम्

- (5) इत्यस्खलितं पदस्य विच्छेदं चिनुत—
(क) इत्यस्य + खलितं
(ग) इति + अस्खलितं
(ख) इति + स्खलितं
(घ) इत्य + अस्खलितं
- (6) घर्घरानुनादिना पदस्य विच्छेदं चिनुत—
(क) घर्घर + अनुनादिना
(ग) घर्घर + नुनादिना
(ख) घर्घरानु + आदिना
(घ) घर्घरानु + नादिना
- (7) जनपदेष्वनुश्रूयते पदस्य विच्छेदं चिनुत—
(क) जनपदेष्व + अनुश्रूयते
(ग) जनपदेषु + श्रूयते
(ख) जनपदेषु + अनुश्रूयते
(घ) जनपदेषुनु + श्रूयते
- (8) दीर्घायुषम् पदस्य विच्छेदं चिनुत
(क) दीर्घा + युषम्
(ग) दीर्घायु + षम्
(ख) दीर्घ + युषम्
(घ) दीर्घ + आयुषम्
- (9) विनयशिशिरः पदस्य विग्रहः किम् ?
(क) विनयः शिशिरः
(ग) विनयेन शिशिरः
(ख) विनयम् शिशिरम्
(घ) विनयाय शिशिरम्
10. अयस्कान्तशकलः पदस्य विग्रहः किम् ?
(क) अयस्कान्तस्य शकलः
(ग) अयस्कान्तात् शकलः
(ख) अयस्कान्तम् शकलम्
(घ) अयस्कान्ताय शकलम्
11. पशुसमाम्नाये पदस्य विग्रहः किम् ?
(क) पशुभ्यः साम्नायः
(ग) पशून् साम्नायः
(ख) पशूनां साम्नायः
(घ) पशवः साम्नायः
12. अस्खलितं पदस्य विग्रहः किम् ?
(क) न स्खलितम्
(ग) अस्खलितमे
(ख) न अस्खलितम्
(घ) अस्खलितम्
13. वद् + अनीयर् इति पदस्य उचितं विकल्पं चिनुत—
(क) वदनीयः
(ग) वदीया
(ख) वदेत्
(घ) वदीयम्
14. लिख् + क्त्वा इति पदस्य उचितं विकल्पं चिनुत—
(क) लिखित्वा
(ग) लेखित्वम्
(ख) लीखित्वा
(घ) लेखनीयम्
15. भ्रम् + तुमुन् इति पदस्य उचितं विकल्पं चिनुत—

(क) भ्रमणम् (ख)भ्रमितुम्
(ग)भ्रम्रतुम् (घ)भ्रमतुमुन्

16. दीन + तल् इति पदस्य उचितं विकल्पं चिनुत—

(क) दीनता (ख)दिनताम्
(ग) दिनताः (घ)दीनतल्

खण्ड — ग (पठितावबोधनम्)

17. 'विद्यया अमृतम् अश्नुते' पाठः कस्मात् संकलितः?

(क)ईशावास्योपनिषत् इति ग्रन्थात् (ख)नारदीयपुराणात्
(ग)श्रीमद्भागवतपुराणात् (घ) मार्कण्डेपुराणात्

18. विद्यया किं प्राप्नोति ?

(क)विषम् (ख)पुस्तकम्
(ग)भोजनम् (घ)अमृतम्

19. वेदस्य सारः कुत्र समाहितः ?

(क)अभिज्ञानशाकुन्तले (ख)उपनिषत्सु
(ग)रामायणे (घ) अध्यात्मरामायणे

20. उपनिषदानां संख्या अस्ति—

(क) 108 (ख)105
(ग)101 (घ)107

21. उत्तररामचरितम् कस्य रचना अस्ति ?

(क)माघस्य (ख)भासस्य
(ग)भवभूतेः (घ)भारवेः

22. उत्तररामचरिते रसः अस्ति—

(क) करुणरसः (ख)वात्सल्यरसः
(ग)रौद्ररसः (घ)वीररसः

23. श्रीरामः राजा आसीत् ।

(क) काश्याः (ख)अयोध्यायाः
(ग) मथुरायाः (घ)वृन्दावनस्य

24. लवकुशौ कस्य आश्रमे वसतः स्मः ?

(क)अगस्त्यस्यः (ख)वशिष्टस्यः
(ग)वाल्मीकेः (घ) धौम्यस्य

25. कर्मगौरवम् पाठः कस्मात् ग्रन्थात् संकलितः

(क)श्रीमद्भगवद्गीतायाः (ख)महाभारतात्
(ग)रामायणात् (घ)पुराणात्

26. श्रीमद्भागवदगीतायां कस्य उपदेशाः सन्ति ?
(क) श्रीकृष्णस्य (ख) बुद्धस्यः
(ग) महावीरस्य (घ) श्रीरामस्य
27. श्रीमद्भागवदगीता महाभारतस्य कस्मिन् पर्वणि विद्यते ?
(क) शान्तिपर्वणि (ख) भीष्मपर्वणि
(ग) आदिपर्वणि (घ) वनपर्वणि
28. 'स सन्यासी च योगी' अत्र कः अव्यय पदम्—
(क) स (ख) सन्यासी
(ग) च (घ) योगी
29. चन्द्रापीडं कः उपदिशति ?
(क) शुकनासः (ख) पुण्डरीकः
(ग) महाश्वेता (घ) कादम्बरी
30. 'बाणोच्छिष्टं जगत्सर्वम्' इयं सूक्तिः अस्ति—
(क) माघस्य कृते (ख) धर्मपालस्य कृते
(ग) बाणस्य कृते (घ) धर्मदासस्य कृते
31. लक्ष्मीमदः कीदृशः ?
(क) दारुणः (ख) करुणः
(ग) ललितः (घ) सहृदयः
32. अनर्थपरम्परायाः किं कारणम् ?
(क) बुद्धिः (ख) उपदेशः
(ग) अनुशासनम् (घ) अप्रतिमरूपत्वम्
33. कुलव्रतं कः पालयति ?
(क) बुद्धिमान् (ख) मूर्खः
(ग) कुटिलः (घ) पशवः
34. कः विरसान् दिवसान् यापयिष्यति ?
(क) भ्रमरः (ख) हंसः
(ग) कोकिलः (घ) शशकः
35. अपण्डितानां विभूषणं किम् ?
(क) मौनम् (ख) वाचालताम्
(ग) सम्भाषणम् (घ) बहुवादनम्
36. विपदि धैर्यं कः प्रदर्शयति ?
(क) दुरात्मा (ख) मूर्खात्मा
(ग) महात्मा (घ) भूतात्मा

37. 'उत्तररामचरितम्' अस्ति—
 (क) महाकाव्यम् (ख) चम्पूकाव्यम्
 (ग) गद्यकाव्यम् (घ) नाटकम्
38. कः रामायणाधारितः ग्रन्थः अस्ति ?
 (क) वासवदत्तम् (ख) उत्तररामचरितम्
 (ग) ऋतुसंहारः (घ) दशकुमाचरितम्
39. श्रीकृष्णः कस्य सारथिः आसीत् ?
 (क) युधिष्ठिरस्य (ख) अर्जुनस्य
 (ग) शल्यस्य (घ) दुर्योधनस्य
40. 'चाण्डालकन्या' कस्य काव्यस्य नायिका अस्ति ?
 (क) दण्डेः (ख) कालिदासस्य
 (ग) माघस्य (घ) बाणभट्टस्य

झारखण्ड शैक्षिक अनुसंधान एवं प्रशिक्षण परिषद् ,राँची, झारखण्ड
प्रथम सावधिक परीक्षा 2021-2022
मॉडल प्रश्न पत्र सेट-3

कक्षा – 12	विषय – संस्कृत(इलेक्टिव)	समय 1 घंटा 30 मिनट	पूर्णांक – 40
------------	--------------------------	-----------------------	---------------

1. सर्वे प्रश्नाः समाधेयाः ।
2. प्रश्नानां संख्या-40
3. प्रत्येकस्य प्रश्नस्य कृते एकम् अंकं निर्धारितम् अस्ति ।
4. प्रश्नानां कृते नकारात्मकम् अंकनं नास्ति ।
5. सर्वेषां प्रश्नानां चत्वारः विकल्पाः सन्ति, तेषाम् एकम् उचितं विकल्पं चिनुत ।

खण्ड-क (अपठितावबोधनम्)

अधोलिखितं गद्यांशं पठित्वा तदाधारितान् प्रश्नान् उत्तरत-

भारतं शान्तेः भूमिः । अत्र अस्माकं पूर्वजाः ऋषयः मुनयः च विश्वं कुटुम्बवत् पश्यन्ति स्म । ऋषिः व्यासः अपि अकथयत्- परोपकारः पुण्याय पापाय परपीडनम् इति एतद् वाक्यद्वयमेव सर्वेषां धर्मग्रन्थानां सारः । इदानीं केचन शिक्षिताः अपि भूत्वा समाजविरोधिकार्याणि कुर्वन्ति- इति खेदस्य विषयः । अतः शिक्षायाम् नैतिकमूल्यानां विकासाय अधिकाधिकः प्रयत्नः करणीयः, येन विद्या संस्कारं दद्यात्, विनयं वर्धयेत्, शीलं विकासयेत् च ।

1. विश्वं कुटुम्बवत् के पश्यन्ति ?
(क) भारतीयाः (ख) अमेरिकीजनाः
(ग) श्रीलंकादेशजजनाः (ग) पाश्चात्यजनाः
2. विद्या किम् दद्यात् -
(क) समाजविरोधिकार्यम् (ख) संस्कारम्

- (ग) द्यूतकार्यम् (घ) अशोभनकार्यम्
3. मार्गभ्रष्टा: के भवन्ति ?
(क) केचन पशवः (ख) केचन खगाः
(ग) केचन शिक्षिताः (ख) केचन दुष्टाः
4. नैतिक मूल्यानां विकासाय किं करणीयम् ?
(क) अधिकाधिकः प्रयत्नः (ख) अधिकाधिकः शयनीयः
(ग) अधिकाधिकः मौनं धारणीयः (घ) स्थिरं भवनीयः

खण्ड—ख (रचनात्मककार्यम्)

5. 'पितृ + आज्ञा' इत्यस्य सन्धिपदं किम् ?
(क) पितृज्ञा (ख) पित्राज्ञा
(ग) पिताज्ञा (घ) पित्रज्ञा
6. 'नायकः' इत्यस्य सन्धिविच्छेदं कुरुत—
(क) न + अकः (ख) ने + आकः
(ग) नै + अकः (घ) नो + अकः
7. 'महोदयः' अस्य सन्धिविच्छेदं कुरुत—
(क) महा + उदयः (ख) मह + उदयः
(ग) महो + दयः (घ) महान् + उदय
8. वन + ओषधिः अस्य सन्धिपदं चिनुत ?
(क) वनाषधिः (ख) वनेषधिः
(ग) वनोषधिः (घ) वनौषधिः
9. 'नृसिंहः' इति पदस्य विग्रहः किम् ?
(क) नरात् सिंहात् इव (ख) नरः सिंहः इव
(ग) नरे सिंह इव (घ) नरस्य सिंहस्य इव
10. 'निर्जलम्' इत्यस्य पदस्य विग्रहं चिनुत—
(क) जलेन सहितम् (ख) जलानाम् अभावः

- (ग) जलस्य अभावः (घ) जलस्य सहितम्
11. 'शक्तिम् अनतिक्रम्य' इत्यस्य समस्तपदं चित्वा लिखत –
(क) यथाशक्तिः (ख) शक्तिक्रम्य
(ग) सशक्ति (घ) अनुशक्तिः
12. 'महान् च असौ राजा' इत्यस्य समस्तपदं चिनुत—
(क) राजामहान् (ख) महान्राजा
(ग) महाराजानम् (घ) महाराजः
13. 'गम् + क्त्वा' अस्य संयोजनं कृत्वा लिखत—
(क) गच्छित्वा (ख) गमित्वा
(ग) गच्छित्वा (घ) गत्वा
14. 'कथनीयम्' अस्य प्रत्यय वियोज्य लिखत –
(क) कथ् + अनीयर् (ख) कथ् + नीयर्
(ग) कथ् + नीयम् (घ) कथनी + यम्
15. बन्धु + तल् अस्य संयोजनं कृत्वा लिखत—
(क) बन्धुताले (ख) बन्धुतल्
(ग) बन्धुता (घ) बन्धुत्वम्
16. 'दातुम्' इत्यस्य प्रकृति-प्रत्ययं पृथक् कृत्वा लिखत—
(क) दा + तुम् (ख) दा + तुमुन्
(ग) दातु + म् (घ) ददाति + तुम्

खण्ड – 'ग' (पठितावबोधनम्)

17. आत्महनोजनाः कीदृशं लोकं गच्छन्ति ?
(क) असूर्या लोकम् (ख) नरकलोकम्
(ग) स्वर्गलोकम् (घ) पृथ्वीलोकम्
18. एतेषाम् आत्मा (ब्रह्मः) स्वरूपं नास्ति—
(क) एकम् (ख) अनेजत्

- (ग) मनसः जवीयः (घ) अनेकम्
19. अविद्यया धीरः किम् तरति ?
(क) मृत्युम् (ख) जीवनम्
(ग) नदीम् (घ) तडागम्
20. विद्यया किम् अश्नुते ?
(क) मृत्युम् (ख) अमृतम्
(ग) स्वर्गम् (घ) जीवनम्
21. विषयेषु अत्यासङ्गः कं नाशयति ?
(क) पुरुषम् (ख) राजानम्
(ग) बुद्धिम् (घ) गुरुम्
22. कः गुणवन्तं न स्पृशति?
(क) लक्ष्मीः (ख) भानुः
(ग) चन्द्रः (घ) मानवः
23. कः वैदग्ध्यं न गणयति ?
(क) चन्द्रः (ख) राजा
(ग) मानवः (घ) देवः
24. चन्द्रापीडस्य गुरोः नाम् किम् ?
(क) शुकनासः (ख) भारद्वाजः
(ग) बाणभट्टः (घ) कालिदासः
25. एतेषां सन्मित्रं लक्षणं नास्ति –
(क) पापान्निवारयति (ख) हिताय योजयते
(ग) गुणान् प्रकटीकरोति (घ) गृह्यं प्रकाशयति
26. पापात् कः निवारयति ?, हिताय कः योजयते ?
(क) मित्रम् (ख) जनम्
(ग) राजा (घ) दैवः

27. अपण्डितानां किं विभूषणम्?

- | | |
|-------------|-------------|
| (क) वाचालता | (ख) मूर्खता |
| (ग) मौनम् | (घ) घोटकः |

28. नीरक्षीरविवेके कः दक्षः (निपुणः) भवति ?

- | | |
|----------|--------------|
| (क) हंसः | (ख) चक्रवाकः |
| (ग) काकः | (घ) घोटकः |

29. इतरोजनः (सामान्य जनः) स्व-आचरणे कम् अनुसरति?

- | | |
|---------------|---------------|
| (क) श्रेष्ठम् | (ख) मूर्खताम् |
| (ग) मौनम् | (घ) घोटकम् |

30. कर्मफलम् अनाश्रित्य यः कर्म करोति सः.....!

- | | |
|-------------|-------------|
| (क) सन्यासी | (ख) योगी |
| (ग) उभयोः | (घ) उभयोर्न |

31. कथं सिद्धिं समधिगच्छति ?

- | | |
|----------------------|--------------------|
| (क) कर्मणामनारम्भात् | (ख) नैष्कर्मणा |
| (ग) कर्मसन्यसनात् | (घ) कर्मफलत्यागात् |

32. 'आचरन्' इति पदे कः प्रत्ययः?

- | | |
|------------|------------|
| (क) क्त्वा | (ख) अनीयर् |
| (ग) घञ् | (घ) शतृ |

33. मूर्खस्य विलोमपदं किम् ?

- | | |
|----------------|-----------|
| (क) विद्वान् | (ख) अज्ञः |
| (ग) बुद्धिहीनः | (घ) बली |

34. मरालस्य पर्यायपदं वर्तते —

- | | |
|-----------|------------|
| (क) हंसः | (ख) गर्दभः |
| (ग) घोटकः | (घ) मूषकः |

35. 'नीतिशतकम्' कस्य रचना ?

- | | |
|-------------|---------------|
| (क) भारविः | (ख) माघः |
| (ग) भवभूतिः | (घ) भर्तृहरिः |

36. क्षीयन्ते खलु भूषणानि सततं भूषणम् ।

- | | |
|-------------------|------------------|
| (क) स्वर्णाभूषणम् | (ख) वाग्भूषणम् |
| (ग) पुष्पाभूषणम् | (घ) ताम्राभूषणम् |

37. एतेषु किं नाटकम् अस्ति?

- | | |
|--------------|------------------------|
| (क) रघुवंशम् | (ख) कुमारसम्भवम् |
| (ग) मेघदूतम् | (घ) अभिज्ञानशाकुन्तलम् |

38. 'गीतगोविन्दम्' काव्यस्य काव्यकारः कः ?

- | | |
|-----------------|------------|
| (क) शंकराचार्यः | (ख) मम्मटः |
| (ग) भामहः | (घ) जयदेवः |

39. मेघदूतम् कस्य काव्यस्य रूपम् ?

- | | |
|------------------|------------------|
| (क) नाटकस्य | (ख) गद्यकाव्यस्य |
| (ग) पद्यकाव्यस्य | (घ) खण्डकाव्यस्य |

40. 'भरतमुनिः' कस्याः रचनायाः रचनाकारः ?

- | | |
|---------------------|---------------------|
| (क) नाट्यशास्त्रस्य | (ख) काव्यशास्त्रस्य |
| (ग) काव्यप्रकाशः | (घ) ध्वन्यालोकः |

झारखण्ड शैक्षिक अनुसंधान एवं प्रशिक्षण परिषद् ,राँची, झारखण्ड
प्रथम सावधिक परीक्षा 2021–2022
मॉडल प्रश्न पत्र सेट–4

कक्षा – 12	विषय – संस्कृत (इलेक्टिव)	समय 1 घंटा 30 मिनट	पूर्णांक – 40
------------	------------------------------	-----------------------	---------------

1. सर्वे प्रश्नाः समाधेयाः ।
2. प्रश्नानां संख्या–40 ।
3. प्रत्येकस्य प्रश्नस्य कृते एकम् अंकं निर्धारितम् अस्ति ।
4. प्रश्नानां कृते नकारात्मकम् अंकनं नास्ति ।
5. सर्वेषां प्रश्नानां चत्वारः विकल्पाः सन्ति, तेषाम् एकम् उचितं विकल्पं चिनुत ।

खण्ड –क (अपठितावबोधनम्)

अधोलिखितगद्यांशं पठित्वा तदाधारितान् प्रश्नान् उत्तरत –

रामायणं हि वाल्मीकिना रचितम् । अयं ग्रन्थः राजनीतेः धर्मनीतेः च आदर्शरूपः अस्ति । ‘रामायणम्’ लौकिकसंस्कृतस्य आदिकाव्यं विद्यते, उक्तं च— “आदिकाव्यमिदं चार्षं पुरा वाल्मीकिना कृतम्” । रामायणे सप्तकाण्डानि चतुर्विंशतिः सहस्रपरिमिताः श्लोकाः सन्ति । रामायणम् अस्माकं आदर्शभूतं राष्ट्रियमहाकाव्यं वर्तते । इदं हि महाकाव्यं सांस्कृतिक–सामाजिक–पारिवारिक– धार्मिक– व्यावहारिक–चारित्रिक–ऐतिहासिक रूपेण अतिमहत्त्वपूर्णं विद्यते । रामायणे करुणरसस्य प्रधानता विद्यते ।

1. रामायणस्य रचयिता कः ?
(क) वेदव्यासः (ख) कालिदासः
(ग) कणादः (घ) वाल्मीकिः

2. रामायणं कीदृशं काव्यं विद्यते ?
 (क) खण्डकाव्यम् (ख) आदिकाव्यम्
 (ग) वैदिककाव्यम् (घ) नाटकम्
3. रामायणे कति श्लोकाः सन्ति ?
 (क) चतुर्विंशतिसहस्रपरिमिताः (ख) पंचविंशतिसहस्रपरिमिताः
 (ग) सप्तविंशतिसहस्रपरिमिताः (घ) अष्टविंशतिसहस्रपरिमिताः
4. रामायणे को रसः प्रधानतया वर्तते ?
 (क) शृंगारः (ख) करुणः
 (ग) वीरः (घ) शान्तः

खण्ड –ख (रचनात्मकव्याकरणम्)

5. 'अति + आवश्यकम्' इत्यस्य सन्धिपदं किम् ?
 (क) अतिआवश्यकम् (ख) अत्यावश्यकम्
 (ग) अत्यवश्यकम् (घ) अत्युवाश्यकम्
6. 'पवनम्' इत्यस्य सन्धिविच्छेदं कुरुत—
 (क) पौ + आनम् (ख) पा + अनम्
 (ग) पे + आनम् (घ) पो + अनम्
7. 'रामयणम्' अस्य सन्धिविच्छेदं किम् ?
 (क) रामा + अयनम् (ख) रामा + आयनम्
 (ग) राम + अयनम् (घ) राम + आयनम्
8. अद्य+एव = ?
 (क) अद्यैव (ख) अद्येव
 (ग) अद्याव (घ) अद्यौव

9. 'महापुरुषः' इति पदस्य विग्रहः किम् ?
 (क) महती+पुरुषः (ख) महा+पुरुषः
 (ग) महान्+पुरुषः (घ) मह+पुरुषः
10. 'वृक्षात् पतितः' इत्यस्य समस्तपदं किम् ?
 (क) वृक्षपात् (ख) सवृक्षम्
 (ग) पतितवृक्षः (घ) वृक्षपतितः
11. 'निर्मक्षिकम्' अस्य सामासिकविग्रहं कुरुत –
 (क) मक्षिकाणाम् सहितम् (ख) मक्षिकाणाम् अभावः
 (ग) मक्षिकायाः सहितम् (घ) मक्षिकायै अभावः
12. 'गंगायाः जलम्' अस्य समस्तपदं चिनुत –
 (क) गंगाजलम् (ख) गंगाजले
 (ग) गंगजलम् (घ) गंगायाम् जले
13. 'दृश + क्त्वा' अस्य प्रत्ययसंयोजनं कृत्वा लिखत –
 (क) दृष्ट्वा (ख) दृशक्त्वा
 (ग) दृशित्वा (घ) दर्शित्वा
14. 'करणीयम्' अस्य प्रत्ययं वियोज्य लिखत –
 (क) कर् + अनीयर् (ख) कृ + अनीयर्
 (ग) क्री + अनीयर् (घ) कृ + नीयम्
15. 'शत्रु + तल्' अस्य प्रत्ययसंयोजनं कृत्वा लिखत –
 (क) शत्रुतल् (ख) शत्रुतातल्
 (ग) शत्रुता (घ) शत्रुत्वम्
16. 'गन्तुम्' अस्य प्रकृति-प्रत्ययं पृथक् कृत्वा लिखत –
 (क) गम् + तुमुन् (ख) गम् + क्त्वा
 (ग) गम् + क्त (घ) गम् + क्तिन्

खण्ड –ग (पठितावबोधनम्)

17. 'मातरिश्वा' इति शब्दस्य कः अर्थः ?
 (क) वायुः (ख) सूर्यः
 (ग) अम्बरः (घ) चन्द्रः
18. 'ईशावास्यमिदं जगत्यां जगत्' रिक्तस्थानं पूरयत—
 (क) न कर्म लिप्यते (ख) ते लोकाः
 (ग) सर्वं यत्किञ्च (घ) आत्महनो जनाः
19. 'ईशावास्यमिदं ' इति पदेन इदं उपनिषत् प्रारभ्यते—
 (क) नारदोपनिषद् (ख) ईशावास्योपनिषद्
 (ग) केनोपनिषद् (घ) मुण्डकोपनिषद्
20. 'ईशावास्योपनिषद्' इत्यस्मिन् कति मन्त्राः ?
 (क) त्रयोदश (ख) द्वादश
 (ग) एकादश (घ) अष्टादश
21. 'घोटकस्य' पादे कति खुराः भवन्ति ?
 (क) एकः (ख) चत्वारः
 (ग) त्रयः (घ) पञ्च
22. अश्वमेधीय अश्वस्य रक्षकराजकुमारस्य नाम किम् ?
 (क) अश्वकेतुः (ख) चन्द्रकेतुः
 (ग) रामचन्द्रः (घ) लवः

23. लवः कस्य पुत्रः आसीत् ?
(क) कौशल्यायाः (ख) उर्मिलायाः
(ग) सीतायाः (घ) राधायाः
24. वाल्मीकि-आश्रमे अनध्यायस्य किम् कारणम् ?
(क) गुरोः अनिच्छा (ख) छात्राणाम् अभावः
(ग) वर्षाकारणात् (घ) अतिथि-आगमनम्
25. “योगः कर्मसु” – रिक्तस्थानं पूरयतु ।
(क) श्रेष्ठम् (ख) न्यूनम्
(ग) कौशलम् (घ) लक्षणम्
26. भगवद्गीतायाः कः उपदेशकः ?
(क) श्रीकृष्णः (ख) भीष्मः
(ग) अर्जुनः (घ) युधिष्ठिरः
27. ‘श्रीकृष्णः’ गीतायाः उपदेशं कस्मै अयच्छत् ?
(क) नकुलाय (ख) अर्जुनाय
(ग) भीष्माय (घ) सहदेवाय
28. ‘अर्हसि’ इति पदे कः लकारः ?
(क) लङ् (ख) लोट्
(ग) लट् (घ) लृट्
29. अतिमलिनमपि दोषजातं कः हरति ?
(क) गुरूपदेशः (ख) राजादेशः
(ग) दानवः (घ) मानवः

30. बाणभट्टविरचितः कथायाः नाम किम् ?
 (क) रघुवंशम् (ख) कादम्बरी
 (ग) उत्तररामचरितम् (घ) मालतीमाधवम्
31. 'शुकनासः' कस्मिन् पाठे चन्द्रापीडम् उपदिशति ?
 (क) शुकनासोपदेशे (ख) कर्मगौरवे
 (ग) बालकौतुके (घ) सूक्तिसुधायाम्
32. कीदृशे मनसि उपदेशगुणाः प्रविशन्ति ?
 (क) अशान्ते (ख) अपगतमले
 (ग) सुप्ते मनसि (घ) मलयुक्ते
33. मानसं विना कस्य मानसं न रमते ?
 (क) मरालस्य (ख) अश्वस्य
 (ग) मानवस्य (घ) जनस्य
34. पुरुषं कं सततं भूषयन्ति ?
 (क) केयूरम् (ख) स्नानम्
 (ग) कुसुमम् (घ) वाणीम्
35. 'परगुणपरमाणून्' कः नित्यं पर्वतीकरोति ?
 (क) सन्तः (ख) खलः
 (ग) दुर्जनः (घ) राक्षसः

36. नीरजः' पदस्य समानार्थकं पदं लिखत –

- | | |
|------------|---------------|
| (क) सूर्यः | (ख) वारिवाहाः |
| (ग) कमलम् | (घ) सरः |

37. 'उपमालंकारस्य' कुशलः कविः मन्यते –

- | | |
|--------------|------------|
| (क) दण्डिः | (ख) भारविः |
| (ग) कालिदासः | (घ) भासः |

38. जातकमालायां कस्य कथा वर्णिता ?

- | | |
|----------------|---------------|
| (क) आर्यशूरस्य | (ख) महावीरस्य |
| (ग) श्रीरामस्य | (घ) लवस्य |

39. महाभारते कति पर्वणि सन्ति ?

- | | |
|---------------|------------------|
| (क) अष्टादश | (ख) नवदश |
| (ग) एकविंशतिः | (घ) चतुर्विंशतिः |

40. 'शुकनासोपदेशः' इति पाठस्य विधा का ?

- | | |
|--------------------|------------|
| (क) गद्यः | (ख) पद्यः |
| (ग) काव्यशास्त्रम् | (घ) नाटकम् |

झारखण्ड शैक्षिक अनुसंधान एवं प्रशिक्षण परिषद् ,राँची, झारखण्ड
प्रथम सावधिक परीक्षा 2021-2022
मॉडल प्रश्न पत्र सेट-4

कक्षा – 12	विषय – संस्कृत (इलेक्टिव)	समय 1 घंटा 30 मिनट	पूर्णांक – 40
------------	------------------------------	-----------------------	---------------

1. सर्वे प्रश्नाः समाधेयाः ।
2. प्रश्नानां संख्या-40 ।
3. प्रत्येकस्य प्रश्नस्य कृते एकम् अंकं निर्धारितम् अस्ति ।
4. प्रश्नानां कृते नकारात्मकम् अंकनं नास्ति ।
5. सर्वेषां प्रश्नानां चत्वारः विकल्पाः सन्ति, तेषाम् एकम् उचितं विकल्पं चिनुत ।

खण्ड- क

(अपठितांशावबोधनम्)

.....
अनुच्छेदं पठित्वा प्रश्नानाम् उत्तराणि विकल्पेभ्यः चिनुत।

भारतस्य राजधानी नवदिल्ली इति ख्याता। अस्य प्राचीनतमं नाम इन्द्रप्रस्थम् इति आसीत्। यथा शरीरस्य मध्यभागे हृदये आत्मा तिष्ठति, तथैव भारतदेशस्य मध्यमो भागः स एव यत्र देहली इति नाम्ना ख्याता विशाला नगरी वर्तते । देहलीमध्ये सर्वकारस्य केन्द्रीयशासनस्य अनेके कार्यालयाः तिष्ठन्ति। तत्र बहुभूमिकानि भवनानि सत्यमेव दर्शनीयानि । एतेषु भवनेषु लोकसभा भवनम्, राज्यसभा भवनम्, राष्ट्रपति-निवासश्च दर्शनीयानि सन्ति। भारतस्य प्रधानमंत्री अन्ये च केन्द्रीय-मन्त्रिणः अपि अस्मिन् नगरे वसन्ति।

प्रश्नाः

1. भारतस्य राजधानी का ?
क) नवदिल्ली ग) कोलकाता
ख) इलाहाबाद घ) मुम्बई-नगरी
2. नवदिल्ल्याः प्राचीनतमं नाम किम् ?
क) पाटलिपुत्रम् ग) मद्रासनगरम्
ख) इन्द्रप्रस्थम् घ) उज्जयिनी -नगरम्
3. 'असत्यमेव' इत्यस्य विलोमपदं किम् ?

- क) प्राचीनतमम् ग) विशाला
ख) दर्शनीयम् घ) सत्यमेव
4. अस्य अनुच्छेदस्य कृते समुचितं शीर्षकं लिखत -
क) सत्संगतिः ग) अनुशासनम्
ख) नवदिल्याः दर्शनीयस्थानानि घ) विद्यायाः महत्त्वम्
खण्ड- ख
(अनुप्रयुक्तव्याकरणम्)
5. 'श्' वर्णस्य उच्चारणस्थानं किम् ?
क) दन्तः ग) मूर्धा
ख) ओष्ठः घ)तालुः
6. दन्त्यः वर्णः चिनुत-
क) प् ग) क्
ख) त् घ) च्
7. 'प्+अ+र्+ई+क्+ष्+आ' इत्यस्य वर्ण संयोजनं चिनुत -
क) परिक्षा ग) परीक्षा
ख) परीक्क्षा घ) परिरक्षा
8. 'कर्म' इत्यस्य वर्णवियोजनम् चिनुत-
क)क्+र्+म् ख)क्+र्+अ+म्+अ
ग) क् +अ+र्+म्+अ घ) क+र+म
9. 'इत्यादिः ' इत्यस्य सन्धिविच्छेदं कुरुत-
क) इति+आदिः ग) इत्य+ आदिः
ख) इत्य+आदिः घ) इत्या+दिः
10. 'पो+अनम्' इत्यस्य सन्धिं कुरुत-
क) पावनम् ग)पवनम्
ख) पौनम् घ) पौवनम्
11. 'विद्यालयः' इत्यस्य सन्धिविच्छेदं कुरुत-

क) विद्+यालयः ग)विद्या+यालयः

ख) विद्या+आलयः घ)विद्या+ लयः

12. 'एक+एकम्' इत्यस्य सन्धिं कुरुत ----

क) एकैकम् ग)एकाएकम्

ख)एकेकम् घ)ऐक्यम्

13.'बालक' शब्दस्य प्रथमा एकवचनम् चिनुत----

क) बालकम् ग)बालकः

ख) बालकेन घ)बालकस्य

14. 'फल' शब्दस्य तृतीया बहुवचनम् चिनुत-

क) फलाय ग) फलात्

ख) फलैः घ) फलाभ्याम्

15. 'अस्मद्' शब्दस्य प्रथमा बहुवचनम्

क) अस्मान् ग) अस्माकम्

ख) वयम् घ) अस्मासु

16. 'तत्' पु. शब्दस्य चतुर्थी एकवचनं

क) सः ग) तम्

ख) तेन घ) तस्मै

खण्ड-ग

(पठितांशावबोधनम्)

17.'संगच्छध्वं' इति मन्त्रः कस्मात् वेदात् संकलितः ?

क) सामवेदात् ग) ऋग्वेदात्

ख) यजुर्वेदात् घ)अथर्ववेदात्

18.'जाग्रतः' इत्यस्य विलोमपदं किम्?

क) नरस्य ग) अदीनस्य

ख) सुप्तः घ) खलस्य

19. पश्येम शरदः शतं जीवेम शरदः -----।

रिक्तस्थानं पूरयत -

क) कोटिः ग) सहस्रम्

ख) शतम् घ) एकम्

20. ज्योतिषां ज्योतिः कः कथ्यते ?

क) मनः ग) शरीरम्

ख) चन्द्रः घ) सूर्यः

21. 'वेदामृतम्' केभ्यः ग्रन्थेभ्यः संकलितः?

क) वेदेभ्यः ग) आरण्यकात्

ख) रामायणात् घ) नीतिशतकात्

22. रामायणे कति काण्डाः सन्ति?

क) त्रयः ग) सप्त

ख) षट् घ) चत्वारः

23. 'ऋतुचित्रणम्' पाठः कस्मात् ग्रन्थात् संकलितः--

क) रामायणात् ग) ऋतुसंहारात्

ख) मेघदूतात् घ) अभिज्ञानशाकुंतलात्

24. 'ऋतुचित्रणम्' पाठानुसारं कति ऋतवः भवन्ति?

क) चत्वारः ग) षट्

ख) त्रयः घ) सप्त

25. कः ऋतुः सुरभिर्मासः अपि कथ्यते ?

क) शिशिरः ग) ग्रीष्मः

ख) वसन्तः घ) हेमन्तः

26. वर्षर्तौ मत्तगजाः किं कुर्वन्ति ?

क) वहन्ति ग) नृत्यन्ति

ख) भान्ति घ) नदन्ति

27. 'परोपकाराय सतां विभूतयः' पाठः कस्मात् ग्रन्थात् संकलितः ?

क) मेघदूतात् ग) हितोपदेशात्

ख) पंचतन्त्रात् घ) जातकमालायाः

28. शक्रः केषां राजा आसीत् ?

क) देवानाम् ग) पक्षिणाम्

ख) पशूनाम् घ) मानवानाम्

29. कथायां वर्णिते जन्मनि बोधिसत्त्वः कः बभूव ?

क) राजा ग) मत्स्यः

ख) गजः घ) भगवान्

30. आकाशे अकाला अपि के प्रादुर्भवन् ?

क) चन्द्रः ग) तारकः

ख) मेघाः घ) सूर्यः

31. 'मीनाः' इत्यस्य पर्यायवाचकः कः ?

क) मेघाः ख) खगाः

ग) पर्जन्यः घ) मत्स्याः

32. 'सौवर्णशकटिका' पाठः कस्मात् ग्रन्थात् उद्धृतः ?

क) मृच्छकटिकात् ग) मालतीमाधवात्

ख) किरातार्जुनीयात् घ) मेघदूतात्

33. रदनिका कीदृशी शकटिका रोहसेनं दत्तवती ?

क) चर्मस्य ग) स्वर्णस्य

ख) ताम्रस्य घ) मृत्तिकायाः

34. रोहसेनः रदनिकां किम् अयाचत् ?

क) ताम्रस्य शकटिका

ख) रजतः शकटिका

ग) स्वर्णस्य शकटिका

घ) मृत्तिकायाः शकटिका

35. 'अनलंकृत-शरीरोऽपि चन्द्रमुखम् आनन्दयति मम हृदयम् ' इति का उक्तवती ?

क) वसन्तसेना ग) धूता

ख) रदनिका घ) मदनिका

36. कस्य पुत्रः सौवर्णशकटिकाम् इच्छति ?

क) रामस्य ग) अर्जुनस्य

ख) चारुदत्तस्य घ) रदनिकायाः

37. 'मृच्छकटिकम्' इत्यस्य रचनाकारः कः ?

क) कालिदासः ग) शूद्रकः

ख) माघः घ) भवभूतिः

38. जातकमालायाः रचनाकारः कः ?

क) वाल्मीकिः ग) भारविः

ख) आर्यशूरः घ) भवभूतिः

39. कति वेदाः ?

क) चत्वारः ग) सप्त

ख) नव घ) अष्टादश

40. वाल्मीकिः कं ग्रन्थं व्यरचयत् ?

क) महाभारतम् ग) रामायणम्

ख) मेघदूतम् घ) रामचरितमानसम्

ضروری ہدایات:-

- (i) سبھی سوالات لازمی ہیں۔
- (ii) سوالات کی کل تعداد 40 ہے۔
- (iii) ہر ایک سوال کے لیے ایک نمبر قیمت درج ہے۔
- (iv) سبھی سوالات کے جوابات کے لیے چار متبادل جواب دیئے گئے ہیں۔
- ان میں سے کسی ایک کا انتخاب کریں۔
- (v) غلط جواب پر کوئی نمبر نہیں کاٹا جائے گا۔

1۔ مراسلہ کو مکالمہ کس نے بنادیا؟

- | | |
|-----------|--------------------|
| (A) غالب | (B) اقبال |
| (C) سرسید | (D) محمد حسین آزاد |

2۔ مرزا غالب کی پیدائش کہاں ہوئی تھی؟

- | | |
|-------------|---------------|
| (A) دہلی | (B) اکبر آباد |
| (C) علی گڑھ | (D) اعظم گڑھ |

3۔ ”عود ہندی“ کس کے خطوط کا مجموعہ ہے؟

- | | |
|-----------|--------------------|
| (A) اقبال | (B) حالی |
| (C) غالب | (D) محمد حسین آزاد |

4۔ سید احتشام حسین کی پیدائش کہاں ہوئی تھی؟

- | | |
|-------------|--------------|
| (A) علی گڑھ | (B) بدایوں |
| (C) آگرہ | (D) اعظم گڑھ |

5۔ ”خوجی۔ ایک مطالعہ“ ذیل میں سے کس ادیب کا ایک تنقیدی مضمون ہے؟

(A) محمد حسین آزاد (B) سید احتشام حسین

(C) سرسید (D) رتن ناتھ سرشار

6۔ تنقیدی مضامین ”امراؤ جان ادا“ کس نے لکھی ہے؟

(A) مرزا ہادی رسوا (B) سید احتشام حسین

(C) خورشید الاسلام (D) قرۃ العین حیدر

7۔ خورشید الاسلام کی پیدائش کب ہوئی تھی؟

(A) 1915ء (B) 1916ء

(C) 1917ء (D) 1919ء

8۔ ”امراؤ جان ادا“ ذیل میں سے کس کی کہانی ہے؟

(A) نواب زادی (B) وزیر زادی

(C) طوائف (D) سنگ تراش

9۔ افسانے ”لمحے“ کے مصنف کون ہیں؟

(A) راجندر سنگھ (B) بلونت سنگھ

(C) خواجہ احمد عباس (D) جیلانی بانو

10۔ قرۃ العین حیدر کی پیدائش کہاں ہوئی تھی؟

(A) اعظم گڑھ (B) بجنور

(C) علی گڑھ (D) جودھ پور

11۔ افسانہ ”فوٹو گرافر“ کس کی تصنیف کردہ ہے؟

(A) عصمت چغتائی (B) جیلانی بانو

(C) بیدی (D) قرۃ العین حیدر

12۔ ”اس آباد خرابے“ میں کس شاعر کی آپ بیتی درج ہے؟

- (A) جوش ملیح آبادی
(B) اسرار الحق مجاز
(C) اختر الایمان
(D) کیفی اعظمی

13۔ اختر الایمان کی پیدائش کہاں ہوئی تھی؟

- (A) علی گڑھ
(B) بجنور
(C) دہلی
(D) بدایوں

14۔ حالی کا اصل نام کیا ہے؟

- (A) اسرار الحق
(B) الطاف حسین
(C) شجاعت سندیلوی
(D) اطہر حسین

15۔ حالی کی پیدائش کہاں ہوئی تھی؟

- (A) میرٹھ
(B) فریدہ آباد
(C) پانی پت
(D) گڑ گاؤں

16۔ مقدمہ شعر و شاعری کس کی تصنیف کردہ ہے؟

- (A) افسر میرٹھی
(B) شبلی نعمانی
(C) احتشام حسین
(D) حالی

17۔ غزل کے لغوی معنی کیا ہیں؟

- (A) بچوں سے باتیں کرنا
(B) مرد و عورتوں سے باتیں کرنا
(C) عورتوں سے باتیں کرنا
(D) بزرگانِ دین کی باتیں کرنا

18۔ غزل کا سب سے خوبصورت شعر کیا کہلاتا ہے؟

- (A) مطلع
(B) مقطع
(C) قافیہ
(D) بیت الغزل

19- جذبی کا اصل نام کیا ہے؟

- (A) معین احسن
(B) احسان دانش
(C) کلیم الدین
(D) وحید اختر

20- جاں نثار اختر کا اصل نام کیا ہے؟

- (A) سجاد حسین
(B) سید سجاد حسین رضوی
(C) سید جاں نثار حسین رضوی
(D) سید اظہر حسین رضوی

21- بیت کے اعتبار سے نظم کی کتنی قسمیں ہوتی ہیں؟

- (A) دو
(B) تین
(C) چار
(D) پانچ

22- نظم ”گورغریباں“ کے شاعر کون ہیں؟

- (A) جاں نثار اختر
(B) نظم طباطبائی
(C) جاوید اختر
(D) کیفی اعظمی

23- ایسی نظم جس کے تمام مصرعے وزن کے لحاظ سے برابر ہوں مگر قافیہ کی پابندی نہ ہو۔ اسے کیا کہتے ہیں؟

- (A) نظم آزاد
(B) نظم پابند
(C) نظم معرّا
(D) مسدس

24- جاں نثار اختر کی پیدائش کہاں ہوئی تھی؟

- (A) جودھ پور
(B) گوالیار
(C) اعظم گڑھ
(D) بجنور

25- نظم کے معنی کیا ہوتے ہیں؟

- (A) عشق کرنا
(B) ہم کلام ہونا
(C) موتی پرونا
(D) کائنات کا تصور بیان کرنا

26۔ علامہ اقبال نے کون سا پیشہ اختیار کیا تھا؟

- (A) طب
(B) معلم
(C) تجارت
(D) وکالت

27۔ بانگِ درا کس شاعر کا شعری مجموعہ ہے؟

- (A) حالیؔ
(B) اقبالؔ
(C) داغؔ
(D) میرؔ

28۔ علامہ اقبال کو حکومت برطانیہ نے کون سا خطاب عطا کیا تھا؟

- (A) بلیبل ہند
(B) سر
(C) شمش العلماء
(D) ذیل میں سے کوئی نہیں

29۔ علامہ جمیل مظہری کی پیدائش کہاں ہوئی تھی؟

- (A) اعظم گڑھ
(B) عظیم آباد
(C) علی گڑھ
(D) کلکتہ

30۔ جمیل مظہری کا اصل نام کیا ہے؟

- (A) سید کاظم علی
(B) سید ناظم علی
(C) محمد علی
(D) کیفی اعظمی

31۔ ابتدائی دور میں پریم چند کس نام سے لکھتے تھے؟

- (A) پولن رائے
(B) نواب رائے
(C) رتن سنگھ
(D) بلونت رائے

32۔ پریم چند کا اصل نام کیا ہے؟

- (A) دلیپ رائے
(B) نواب رائے
(C) دھنپت رائے
(D) موہن رائے

33۔ 'یہود' کا تعلق کس صنف ادب سے ہے؟

- (A) افسانہ
(B) ناول
(C) ڈراما
(D) داستان

34۔ ”یہودی کی لڑکی“ کا تعلق کس صنف ادب سے ہے؟

- (A) ناول
(B) افسانہ
(C) ڈراما
(D) داستان

35۔ ڈراما کس زبان کا لفظ ہے؟

- (A) لاطینی
(B) اطالوی
(C) جرمنی
(D) یونانی

36۔ مکالمہ کس نثری صنف کا جزو ہے؟

- (A) ناول
(B) مثنوی
(C) ڈراما
(D) داستان

37۔ نظم ”ارتقاء“ کے شاعر کون ہیں؟

- (A) شاد عظیم آبادی
(B) شمیم حنفی
(C) جمیل مظہری
(D) اختر الایمان

38۔ ”مرحوم کی یاد میں“ کس کا لکھا ہوا انشائیہ ہے؟

- (A) کنہیا لال پور
(B) فرحت اللہ بیگ
(C) رشید احمد صدیقی
(D) پطرس بخاری

39۔ ”آگ کا دریا“ کس کی تصنیف کردہ ہے؟

- (A) عصمت چغتائی
(B) قرۃ العین حیدر
(C) بانو قدسیہ
(D) جمیلانی بانو

40۔ مرزا نوشہ کس شاعر کا لقب ہے؟

- (A) ذوق
(B) میر
(C) آتش
(D) غالب

Answer Key**Class-XII**

Sub:- Urdu

Set:-A

01-A	11-D	21-C	31-B
02-B	12-C	22-C	32-C
03-C	13-B	23-C	33-B
04-D	14-B	24-B	34-C
05-B	15-C	25-C	35-D
06-C	16-D	26-D	36-C
07-D	17-C	27-B	37-C
08-C	18-D	28-B	38-D
09-B	19-A	29-B	39-B
10-C	20-C	30-A	40-D

ضروری ہدایات:-

- (i) سبھی سوالات لازمی ہیں۔
- (ii) سوالات کی کل تعداد 40 ہے۔
- (iii) سبھی سوالات کے جوابات کے لیے چار متبادل جواب دیئے گئے ہیں۔
- ان میں سے درست جواب کا انتخاب کریں۔
- (iv) غلط جواب کے لیے کوئی نمبر نہیں کاٹا جائے گا۔

1۔ ”اردو معنی“ کس کے خطوط کا مجموعہ ہے؟

- (A) محمد حسین آزاد
- (B) مرزا غالب
- (C) میر تقی میر
- (D) مومن خاں مومن

2۔ ”منشی ہر گوپال تفتہ“ کس کے دوست تھے؟

- (A) مرزا غالب
- (B) ذوق دہلوی
- (C) مومن
- (D) شیفتہ

3۔ مرزا غالب کی پیدائش کب ہوئی تھی؟

- (A) 1805ء
- (B) 1817ء
- (C) 1797ء
- (D) 1765ء

4۔ ”پنج آہنگ“ کے مصنف کون ہیں؟

- (A) میر
- (B) درد
- (C) مومن
- (D) غالب

5۔ ”ہندوستانی لسانیات کا خاکہ“ کے مصنف کون ہیں؟

- (A) محمود شیرانی
(B) نصیر الدین ہاشمی
(C) سید احتشام حسین
(D) کلیم الدین احمد

6۔ مزاحیہ کردار ”خوجی“ کے خالق کون ہیں؟

- (A) رتن ناتھ سرشار
(B) کرشن چندر
(C) رجب علی بیگ
(D) محمد حسین آزاد

7۔ ناول ”فسانہ آزاد“ کے مصنف کون ہیں؟

- (A) رجب علی بیگ
(B) رتن ناتھ سرشار
(C) کرشن چندر
(D) حالی

8۔ ”قرولی“ ذیل میں سے کس کردار کا اہم ہتھیار ہے؟

- (A) گوتم
(B) دھنیا
(C) خوجی
(D) گیا

9۔ مشہور ناول ”امراؤ جان ادا“ کس کی تصنیف کردہ ہے؟

- (A) مرزا ہادی رسوا
(B) امتیاز علی تاج
(C) کرشن چندر
(D) عبدالحکیم شرر

10۔ ”تنقیدیں“ کس کی لکھی ہوئی کتاب ہے؟

- (A) عبدالمغنی
(B) احتشام حسین
(C) خورشید الاسلام
(D) کلیم الدین احمد

11۔ مختصر افسانہ آغاز کس صدی میں ہوا؟

- (A) انیسویں صدی
(B) بیسویں صدی
(C) اٹھارہویں صدی
(D) سولہویں صدی

12۔ اردو کا پہلا افسانہ نگار کسے مانا جاتا ہے؟

(A) پریم چند (B) کرشن چندر

(C) سعادت حسن منٹو (D) انتظار حسین

13۔ بلونت سنگھ کہاں پیدا ہوئے تھے؟

(A) لاہور (B) سیالکوٹ

(C) گجرانوالہ (D) دہلی

14۔ ”سنہرا دیس“ کس کا افسانوی مجموعہ ہے؟

(A) کرشن چندر (B) بلونت سنگھ

(C) راجندر سنگھ بیدی (D) پریم چند

15۔ قرۃ العین حیدر کے والد کا نام کیا تھا؟

(A) سجاد ظہیر (B) سجاد حیدر یلدرم

(C) محمد جمیل (D) شبیر حسین

16۔ قرۃ العین حیدر کا پہلا افسانوی مجموعہ کون سا ہے؟

(A) چاندنی بیگم (B) کار جہاں دراز ہے

(C) ستاروں سے آگے جہاں (D) پریم رس

17۔ قرۃ العین حیدر کو حکومت ہند کی طرف سے کون سا خطاب عطا کیا گیا تھا؟

(A) بھارت رتن (B) پدم بھوشن

(C) پدم شری (D) ان میں سے کوئی نہیں

18۔ مشہور ناول ”آگ کا دریا“ کے مصنف کون ہیں؟

(A) قرۃ العین حیدر (B) پریم چند

(C) رتن ناتھ سرشار (D) علی عباس حسینی

19۔ افسانہ ”فوٹو گرافر“ میں کس موسم کا ذکر کیا گیا ہے؟

(A) موسم سرما (B) موسم بہار

(C) موسم برسات (D) موسم خزاں

20۔ ”روشانی“ کے مصنف کون ہیں؟

(A) سجاد ظہیر (B) ظہیر احمد

(C) جمیل منظہری (D) علی عباس حسینی

21۔ غزل میں مطلع کے بعد فوراً آنے والے شعر کو کیا کہتے ہیں؟

(A) مقطع (B) حُسن مطلع

(C) ردیف (D) قافیہ

22۔ مکمل غزل میں کم از کم کتنے اشعار ہوتے ہیں؟

(A) 5 (B) 7

(C) 10 (D) 20

23۔ الطاف حسین کا تخلص کیا ہے؟

(A) امن (B) مرزا

(C) حالی (D) اسد

24۔ ”یادگار غالب“ کے مصنف کون ہیں؟

(A) حالی (B) سرسید

(C) شبلی (D) نذیر احمد

25۔ الطاف حسین حالی کس مشہور شاعر کے شاگرد تھے؟

(A) مومن خاں مومن (B) خواجہ میر درد

(C) ذوق دہلوی (D) مرزا غالب

26۔ حالی کی پیدائش کب ہوئی تھی؟

(A) 1837ء (B) 1855ء

(C) 1865ء (D) 1808ء

27۔ نظم طباطبائی کا اصل نام کیا ہے؟

(A) جمیل اختر (B) علی حیدر

(C) سکندر مرزا (D) انور علی

28۔ اقبال کی نظم ”روحِ ارضی آدم کا استقبال کرتی ہے“ ان کے کس مجموعہ سے لی گئی ہے؟

(A) بانگِ درا (B) بالِ جبریل

(C) ضربِ کلیم (D) جاوید نامہ

29۔ ”نقشِ جمیل“ کس شاعر کا شعری مجموعہ؟

(A) شادِ عظیم آبادی (B) راسخِ عظیم آبادی

(C) جمیل منظہری (D) مرزا غالب

30۔ اردو کا پہلا ناول نگار کسے تسلیم کیا جاتا ہے؟

(A) پریم چند (B) سجاد حیدر

(C) نذیر احمد (D) محمد حسین آزاد

31۔ ”ضربِ کلیم“ کس کا شعری مجموعہ ہے؟

(A) علامہ اقبال (B) علامہ جمیل منظہری

(C) فیض احمد فیض (D) ناصر کاظمی

32۔ اردو کا ٹیکسپیئر کسے کہا جاتا ہے؟

(A) امانت علی (B) آغا حشر کاشمیری

(C) کرشن چندر (D) امتیاز علی تاج

33- ”سلورکنگ“ کس کا لکھا ہوا مشہور ڈراما ہے؟

- (A) آفا حشر کشمیری (B) امتیاز علی تاج
(C) امانت لکھنوی (D) کرشن چندر

34- ڈراما ”یہودی کی لڑکی“ میں یہودی کا کیا نام ہے؟

- (A) بروٹس (B) مارکس
(C) سرخاب (D) عرورا

35- ڈراما ”یہودی کی لڑکی“ میں ہیروئن کا کیا نام ہے؟

- (A) حنا (B) لوسی
(C) میری (D) عذرا

36- ”چے خف“ کا تعلق کس زبان و ادب سے ہے؟

- (A) یونانی (B) انگریزی
(C) امریکی (D) روسی

37- آفا حشر کشمیری کہاں پیدا ہوئے تھے؟

- (A) لکھنؤ (B) بنارس
(C) شری نگر (D) آگرہ

38- ڈراما ”یہودی کی لڑکی“ میں ہیروئن کے عاشق کا کیا نام ہے؟

- (A) بروٹس (B) سرخاب
(C) مارکس (D) رچرڈسن

39- ڈراما ”یہودی کی لڑکی“ میں ”مارکس“ کس ملک کا شہزادہ ہے؟

- (A) امریکہ (B) فرانس
(C) کناڈا (D) روم

40- ”آفا حشر کشمیری“ کا اصل نام کیا ہے؟

- (A) آفا محمد شاہ (B) شاہ عالم
(C) سید کاظم (D) نور حسن

Answer Key**Class-XII**

Sub:- Urdu

Set:-B

01-B	11-B	21-B	31-A
02-A	12-A	22-A	32-B
03-C	13-C	23-C	33-A
04-D	14-B	24-A	34-D
05-C	15-B	25-D	35-A
06-A	16-C	26-A	36-D
07-B	17-B	27-B	37-B
08-C	18-A	28-B	38-C
09-A	19-B	29-C	39-D
10-C	20-A	30-C	40-A

ضروری ہدایت:-

- (1) سبھی سوالات لازمی ہیں
- (2) سوالات کی کل تعداد 40 ہے۔
- (3) ہر سوال کی قیمت ایک نمبر ہے۔
- (4) سبھی سوالات کے جوابات کے لئے چار متبادل جواب دیئے گئے ہیں۔
- ان میں سے درست جواب کا انتخاب کریں۔
- (5) غلط جواب پر کوئی نمبر نہیں کاٹا جائے گا۔

(1) ذیل میں سے کس کے خطوط اردو نثر کے اعلیٰ شاہکاروں کی فہرست میں نمایاں مقام پر ہے؟

(A) شبلی (B) غالب

(C) نذیر احمد (D) سرسید

2۔ اردو کے معنی کیا ہے؟

(A) داستان (B) افسانوں کا مجموعہ

(C) خطوط کا مجموعہ (D) شعری مجموعہ

3۔ جمیل منظہری کی پیدائش کب ہوئی؟

(A) 1901 (B) 1902

(C) 1904 (D) 1905

4۔ ڈراما کی جان کیا ہے؟

- (A) واقعات
(B) کردار
(C) کشمکش
(D) حرکت و عمل

5۔ آگ کا دریا کا تعلق کس صنف ادب سے ہے؟

- (A) ناول
(B) افسانہ
(C) انشائیہ
(D) خاکہ

6۔ مکالمہ نگاری کس صنف ادب کا جزو ہے؟

- (A) انشائیہ
(B) ڈراما
(C) سوانح
(D) خاکہ

7۔ اردو کا پہلا ناول نگار کسے سمجھا جاتا ہے؟

- (A) پریم چند
(B) کرشن چندر
(C) عزیز احمد
(D) ندیر احمد

8۔ غالب نے نشہ نگاری کا آغاز کس زبان و ادب سے کیا؟

- (A) فارسی
(B) عربی
(C) ترکی
(D) اردو

9۔ غالب کے خطوط میں ذی میں سے کس کا عنصر پایا جاتا ہے؟

- (A) طنز و مزاح
(B) کردار نگاری
(C) تصوف
(D) فلسفہ

10۔ حالی نے کس شاعر کی شاگردی اختیار کی؟

- (A) مومن
(B) انشاء
(C) غالب
(D) ذوق

11۔ جمیل مظہری کا اصل نام کیا ہے؟

- (A) سیدناظم علی
(B) سید کاظم علی
(C) سید مشرف علی
(D) سید نہال علی

12۔ آگ کا دریا کس نے لکھی؟

- (A) عصمت چغتائی
(B) قرۃ العین حیدر
(C) جیلانی بانو
(D) خدیجہ مستور

13۔ ناول ”بیوہ“ کس نے لکھی؟

- (A) خدیجہ مستور
(B) پریم چند
(C) بیدی
(D) عزیز احمد

14۔ وہ مضمون جس میں کسی ادبی صنف، کسی ادبی تخلیق یا کسی ادبی نظریہ کے مختلف پہلوؤں پر رائے زنی کی جائے، اسے کیا کہا جاتا ہے؟

- (A) نشری مضمون
(B) مضمون
(C) تنقیدی مضمون
(D) خاکہ

15۔ سید احتشام حسین کا انتقال کہاں ہوا تھا؟

- (A) بجنور
(B) دہلی
(C) اعظم گڑھ
(D) آلہ آباد

16۔ سید احتشام حسین کا اصل میاں کون سا ہے؟

- (A) انشائیہ
(B) تنقید
(C) افسانہ
(D) ناول

17۔ ’اسرارِ معابد‘ کس نے لکھی؟

- (A) پریم چند
(B) بیدی
(C) عصمت چغتائی
(D) عزیز احمد

18۔ جمیل منظرہری نے ایم۔ اے کس یونیورسٹی سے کیا؟

(A) پٹنہ یونیورسٹی (B) کلکتہ یونیورسٹی

(C) الہ آباد یونیورسٹی (D) دہلی یونیورسٹی

19۔ تنقیدی جائزے کس نے لکھی؟

(A) آل احمد سرور (B) کلیم الدین احمد

(C) قمر رئیس (D) احتشام حسین

20۔ ڈراما ”یہودی کی لڑکی“ کس نے لکھی؟

(A) امتیاز علی تاج (B) محمد مجیب

(C) واجد عالی شاہ (D) آغا نثر کاظمیری

21۔ بلونت سنگھ کہاں پیدا ہوئے تھے؟

(A) گجرانوالہ (B) لدھیانہ

(C) امرتسر (D) دہلی

22۔ اردو میں علامتی افسانے کی شروعات کب ہوئی؟

(A) 1950 (B) 1955

(C) 1960 (D) 1965

23۔ ترقی پسند تحریک کا آغاز کب ہوا؟

(A) 1930 (B) 1933

(C) 1936 (D) 1940

24۔ سفرنامہ ”سائل اور سمندر“ کس تنقید نگاری کی تصنیف ہے؟

(A) عبدالمغنی (B) ڈاکٹر محمد حسن

(C) مجنوں گورکھپوری (D) احتشام حسین

25۔ افسانہ لکھے کس نے لکھی؟

- (A) راجندر سنگھ
(B) بلونت سنگھ
(C) خواجہ حسن نظامی
(D) قرۃ العین حیدر

26۔ آرزو لکھنوی کا اصل نام کیا ہے؟

- (A) سید سجاد حسین
(B) سید ظہیر حسین
(C) سید انور حسین
(D) محمد حسین

27۔ خوبی ایک مطالعہ کس کی تصنیف کردہ ہے؟

- (A) رتن ناتھ سرشار
(B) عبدالحکیم شرر
(C) اختتام حسین
(D) پریم چند

28۔ ڈراما ”یہودی کی لڑکی“ میں غدر اکون تھا؟

- (A) شہزادہ
(B) بادشاہ
(C) یہودی
(D) سپہ سالار

29۔ اب بھاگتے ہیں سانیہ عشق بتاں سے ہم

کچھ دل سے ہیں ڈرے ہوئے کچھ آسمان سے ہم۔ یہ شعر کس شاعر نے قلم کی ہے؟

- (A) اسماعیل میرٹھی
(B) حالی
(C) آرزو لکھنوی
(D) جمیل مظہری

30۔ مندرجہ ذیل بالا اشعار میں لفظ قافیہ کون سا ہے؟

- (A) عشق
(B) سایہ
(C) ہم
(D) آسماں

31۔ ذیل میں سے کس کی شاگردی آرزو لکھنوی نے اختیار کی؟

- (A) میرضامن علی جلال
(B) مومن
(C) غالب
(D) ذوق

32۔ معین احسن نے شاعری میں کون سا تخلص رکھا؟

- (A) حسن
(B) اسیر
(C) تمنا
(D) جذبی

33۔ جاں نثار اختر کی پیدائش کہاں ہوئی تھی؟

- (A) رام پور
(B) گوالیار
(C) بھوپال
(D) گورکھپور

34۔ ذیل میں کس شاعر نے فلسفہ میں ڈاکٹریٹ کی ڈگری حاصل کی؟

- (A) اسماعیل میرٹھی
(B) اقبال
(C) فیض
(D) شاد عظیم آبادی

35۔ نظم طباطبائی کا اصل نام کیا ہے؟

- (A) سید علی حیدر
(B) سید سجاد حیدر
(C) سید ضامن علی
(D) سید عاشق حسین

36۔ معین احسن جذبی کی پیدائش کہاں ہوئی؟

- (A) لکھنؤ
(B) حیدر آباد
(C) اعظم گڑھ
(D) کانپور

37۔ نظم طباطبائی کی پیدائش کہاں ہوئی؟

- (A) حیدر آباد
(B) لکھنؤ
(C) کلکتہ
(D) علی گڑھ

38۔ ذیل میں سے کس شاعر نے اپنی شاعری میں خودی کا فلسفہ پیش کیا؟

- (A) اقبال
(B) جذبی
(C) حالی
(D) نظم طباطبائی

39۔ ذیل میں سے عینی آپا کے نام سے کون مشہور تھیں؟

(A) عصمت چغتائی

(B) جیلانی بانو

(C) واجدہ تبسم

(D) قرۃ العین حیدر

40۔ قرۃ العین حیدر کی پیدائش کہاں ہوئی تھی؟

(A) نوئیڈا

(B) علی گڑھ

(C) مظفرنگر

(D) بگرام پور

Answer Key

Class-XII

Sub:- Urdu

Set:-03

01-B	11-B	21-A	31-A
02-C	12-B	22-C	32-D
03-D	13-B	23-C	33-B
04-D	14-C	24-D	34-B
05-A	15-D	25-B	35-A
06-B	16-B	26-C	36-C
07-D	17-A	27-C	37-B
08-A	18-B	28-C	38-A
09-A	19-D	29-B	39-D
10-C	20-D	30-D	40-B

झारखण्ड शैक्षणिक अनुसंधान एवं प्रशिक्षण परिषद् राँची, झारखण्ड

प्रथम सावधिक परीक्षा 2021-22

मॉडल प्रश्न

पत्र सेट 5

वर्ग- 12	विषय- इतिहास	पूर्णांक- 40	समय – 1 घंटा 30 मि.
----------	--------------	--------------	---------------------

सामान्य निर्देश :

1. परीक्षार्थी यथासंभव अपने शब्दों में ही उत्तर दें।
2. प्रत्येक प्रश्न के अंक उसके सामने अंकित है।
3. प्रश्नों के उत्तर प्रश्नों के साथ दिये गए निर्देश के अलोक में ही दें।

निम्न बहुविकल्पीय प्रश्नों में से सही विकल्प का चयन करें :

1 लोथल की खोज किसने की ?

A-दयाराम साहनी

B-राखाल दास बनर्जी

C-आर एस बिष्ट

D-एस आर राव

2 पुरोहित राजा का अवशेष किस नगर से प्राप्त हुआ ?

A-मोहनजोदड़ो से

B-हड़प्पा से

C-राखीगढ़ी से

D-लोथल से

3- मौर्य साम्राज्य के प्रथम शासक कौन थे?

A-बिंदुसार

B-बृहद्रथ

C-चंद्रगुप्त मौर्य

D-अशोक

4- अर्थशास्त्र के रचयिता कौन थे ?

A-मेगास्थनीज

B-विष्णुगुप्त

C-विशाखदत्त

D-हेमचंद्र

5.हड़प्पावासी तांबा कहाँ से प्राप्त करते थे ?

A. हड़प्पा

B. मोहनजोदड़ो

C. कालीबंगा

D. खेतड़ी

6. धौलावीरा की खोज किस वर्ष हुई?

A. 1921 ई

B. 1922 ई

C. 1955 ई

D. 1990 ई

7. सिंधु घाटी सभ्यता में सोना किस स्थान से मिलता था ?

A. कालीबंगा

B. खेतड़ी

C. हड़प्पा

D. दक्षिण भारत

8. शुंग वंश की स्थापना किसने की ?

A चन्द्रगुप्त

B चन्द्रगुप्त मौर्य

C पुष्यमित्र

D बिम्बिसार

9. भारत के प्राचीनतम मुद्रा को किस नाम से जाना जाता है?

A आहत सिक्के

B पञ्च मार्ग सिक्के

C दोनों

D दोनों में से कोई नहीं

10. बुद्धचरित के लेखक निम्न में से कौन है ?

A भास

B कालिदास

C अश्वघोष

D विशाखदत्त

11. निम्नांकित में से कौन गुप्त वंश का शासक था ?

A बिन्दुसार

B अशोक

C चन्द्रगुप्त द्वितीय

D अजातशत्रु

12. अशोक का राज्याभिषेक कब हुआ था ?

A 352 ईसा पूर्व में

B 305 ईसा पूर्व में

C 173 ईसा पूर्व में

D 269 ईसा पूर्व में

13. साँची का स्तूप किस राज्य में स्थित है?

A आंध्रप्रदेश

C तमिलनाडु

B मध्य प्रदेश

D इनमें से कोई नहीं

14. .जातककथा में किसके पूर्व जन्म की कथाएं संकलित है ?

- A बुद्ध C महावीर
B जीजस D इनमे से कोई नहीं

15. .जैनधर्म में पूर्ण ज्ञान के लिए क्या शब्द है ?

- A निर्वाण B.जीन
C. कैवल्य D. त्रिरत्न

16. .महावीर के बचपन का नाम क्या था ?

- A वर्धमान C महावीर
B राहुल D सिद्धार्थ

17. महावीर का जन्म किस महाजनपद में हुआ ?

- A वज्जि C मगध
B चेदि D सुरसेन

18. बौद्ध समुदाय में प्रथम विभाजन किस संगीति में हुआ था ?

- A प्रथम C तृतीय
B द्वितीय D चतुर्थ

19. पंच महाव्रत संबंधित है निम्न से-

- A- जैन B- हिंदू
C- बौद्ध D- शैव

20. चतुर्थ बौद्ध संगीति कब हुआ था ?

- A-100 ईस्वी B- 200 ईस्वी
C- 250 ईस्वी D- 272 ईस्वी

21. सूफी परंपरा में खानकाह से क्या अर्थ है?

- A सूफियों का गुरु B दरगाह
C युद्ध का क्षेत्र D. आश्रम

22. चैतन्य महाप्रभु किसके उपासक थे?

- A कृष्ण B शिव
C काली D इनमे से सभी

23. नटराज के रूप में शिव की प्रतिमा का निर्माण किस राजवंश के द्वारा किया गया ?

- A चोल B चेर
C पाण्ड्य D इनमे से कोई नहीं

24. वज्रयान किस धर्म से सम्बंधित है ?

- A जैन B बौद्ध
C शैव D पारसी

25. जगन्नाथ मंदिर कहाँ पर स्थित है ?

- A पुरी B कोलकत्ता
C मथुरा D चेन्नई

26. मगहर में किसका मृत्यु स्थान माना जाता है ?

- A कबीर B नानक
C रैदास D मीरा

27. किस काल के प्रशासन में आयंगार व्यवस्था प्रचलित थी ?

- A संगम काल B विजयनगर काल
C चोल काल D राष्ट्रकूट काल

28. तालीकोटा का युद्ध कब हुआ ?

- A 1556 ई B 1565 ई
C 1757 ई D 1761 ई

29. महानवमी डिब्बा किस साम्राज्य से सम्बंधित थी ?

- A विजयनगर साम्राज्य B बहमनी साम्राज्य
C चोल साम्राज्य D गुप्त साम्राज्य

30. देवराय द्वितीय किस साम्राज्य के राजा थे?

- A बहमनी साम्राज्य B चोल साम्राज्य

C पल्लव साम्राज्य

D विजयनगर साम्राज्य

31. गोपुरम क्या है?

A मंदिरके चारदीवारी का मुख्य द्वार

B मठ का मुख्य द्वार

C महल का मुख्य द्वार

D विहार का मुख्य द्वार

32. अकबर के दरबारी इतिहासकार कौन थे ?

A बीरबल

B तानसेन

C अबुल फजल

D इनमें से कोई नहीं

33. इसमें से कौन सा फसल मूलतः भारत का नहीं है ?

A मक्का

B आलू

C टमाटर

D सभी

34. फ़तेहपुर सीकरी को राजधानी किसने बनाया ?

A. बाबर

B. अकबर

C. जहाँगीर

D. औरंगजेब

35. पानीपत का दूसरा युद्ध कब लड़ा गया था ?

A. 1526 ई०

B. 1556 ई०

C. 1757 ई०

D. 1857 ई०

36. मीरसैय्यद अली और अब्दुस्समद जो प्रसिद्ध चित्रकार थे, मुगलदरबार में किस शासक ने लाया ?

A. शाहजाह

B. अकबर

C. जहाँगीर

D. हुमायूँ

37. जहाँगीरनामा के लेखक कौन थे ?

A. अबुलफजल

B. मानसिंह

C. फैजी

D. जहाँगीर

38. अकबर ने मजहर की घोषणा कब की ?

A. 1575 ई.

B. 1579 ई.

C. 1580 ई.

D. 1582 ई.

39 .ताजमहल का निर्माण किसने करवाया ?

- A. अकबर B. जहाँगीर
C. शाहजाह D.औरंगजेब

40. जजिया प्रथा को किसने समाप्त किया ?

- A. अकबर B. जहाँगीर
C. शाहजाह D. औरंगजेब

झारखण्ड शैक्षणिक अनुसंधान एवं प्रशिक्षण परिषद् राँची, झारखण्ड

प्रथम सावधिक परीक्षा 2021-22

मॉडल प्रश्न

पत्र सेट 1

वर्ग- 12	विषय- इतिहास	पूर्णांक- 40	समय - 1 घंटा 30 मिनट
----------	--------------	--------------	----------------------

सामान्य निर्देश :

- सभी प्रश्नों के उत्तर अनिवार्य हैं।
- कुल 40 प्रश्न हैं।
- प्रत्येक प्रश्न के लिए 1 अंक निर्धारित है।
- प्रत्येक प्रश्न में चार विकल्प दिए गए हैं। सही विकल्प का चयन कीजिए।
- गलत उत्तर के लिए अंक नहीं काटे जाएँगे।

निम्न बहुविकल्पीय प्रश्नों में से सही विकल्प का चयन करें :

1- मोहनजोदड़ो की खोज किसने की थी ?

- A-दयाराम साहनी B-राखालदास बनर्जी
C- आर आर बिष्ट D-एम आर राव

2- डॉकयार्ड यानी गोदी वाड़ा का अवशेष किस नगर से प्राप्त हुआ

- A-मोहनजोदड़ो से B-हड़प्पा से
C-राखीगढ़ी से D-लोथल से

3- मौर्यवंश के अंतिम शासक कौन थे?

- A-बिंदुसार B-बृहद्रथ
C-चंद्रगुप्त मौर्य D-अशोक

4- अर्थशास्त्र के रचयिता कौन थे?

- A-मेगास्थनीज B-कौटिल्य
C-विशाखदत्त D-हेमचंद्र

5. मृतकों का टीला किसे कहा गया है?
- A. हड़प्पा B. मोहनजोदड़ो
C. कालीबंगा D. रोपड़
6. हड़प्पा नगर की खोज किस वर्ष हुई?
- A. 1921 B. 1922
C. 1923 D. 1925
7. सिंधु घाटी सभ्यता में नृत्य करते हुए लड़की की मूर्ति किस स्थान से प्राप्त हुई है?
- A. कालीबंगा B. रोपड़
C. हड़प्पा D. मोहनजोदड़ो
8. मौर्य साम्राज्य की स्थापना किसने की?
- A. बिन्दुसार B. चन्द्रगुप्तमौर्य
C. अशोक D. बिम्बिसार
9. मौर्य साम्राज्य में प्रचलित मुद्रा का नाम क्या था?
- A. पण B. तौल
C. काकनी D. दीनार
10. "मुद्राराक्षस" लेखक निम्न में से कौन है?
- A. भास B. कालिदास
C. अश्वघोष D. विशाखदत्त
11. निम्नांकित में से कौन मौर्य वंश का शासक नहीं है?
- A. बिन्दुसार B. अशोक
C. चन्द्रगुप्तमौर्य D. अजातशत्रु
12. चन्द्रगुप्त मौर्य ने सेल्यूक्स को कब पराजित किया?
- A. 352 BC में B. 305 BC में
C. 173 BC में D. 261 BC में
13. अमरावती का स्तूप किस राज्य में स्थित है?

- A आंध्र प्रदेश C तमिलनाडु
B केरल D इनमेंसेकोई

14. बुद्ध के पूर्व जन्म की कथाएं निम्नलिखित में से किस में संकलित है?

- A एकपिटक B जातक कथा
C त्रिपिटक D पंचतंत्र

15. भोपाल की किस बेगम ने सांची के स्तूप के संरक्षण में योगदान दिया?

- A रोशनआरा B शाहजहां बेगम
C सुल्तानजहां बेगम D. B और C दोनों सही

16. बुद्ध के बचपन का नाम क्या था?

- A वर्धमान B महावीर
C राहुल D सिद्धार्थ

17. महावीर का जन्म कहां हुआ?

- A वैशाली B सारनाथ
C बोधगया D रांची

18. जैन समुदाय में प्रथम विभाजन के श्वेताम्बर संप्रदाय के संस्थापक कौन थे?

- A भद्रबाहु B स्थूलभद्र
C कालकाचार्य D इनमें से कोई नहीं

19. स्तूप संबंधित है निम्न से-

- A- जैन B- हिंदू
C- बौद्ध D- शैव

20. कुंडल वन कश्मीर में चतुर्थ बौद्ध संगीति किस शासक के काल में हुई?

- A- अजातशत्रु B- कनिष्क
C- अशोक D- कालाशोक

21. सूफी परंपरा में "पीर" से क्या अर्थ है?

- A गुरु B सर्वोच्च ईश्वर

C सर्वोच्च मुरीद D इनमें से कोई नहीं

22. भक्ति एवं सूफी आंदोलन के संतों का योगदान था?

A धार्मिक सदभाव मे B हिंदू और मुसलमानों में एकता

C सामाजिक सदभाव मे D इनमे से सभी

23. भक्ति आंदोलन भारत के किस क्षेत्र में प्रारंभ हुआ था ?

A उत्तर B दक्षिण

C पूर्व D पश्चिम

24. कीर्तन को प्रारंभ करने वाले संत का क्या नाम था?

A कबीर B रामानुज

C मीरा D चैतन्य महाप्रभु

25. निजामुद्दीन औलिया किस सूफी सिलसिले से संबंधित हैं?

A चिश्ती B सुहरावर्दी

C कादिरि D नक्सबन्दी

26. तालवंडी किस का जन्म स्थान था?

A कबीर B नानक

C रैदास D मीरा

27. किस काल में प्रशासन में नायंकर व्यवस्था एवं आयंगार व्यवस्था प्रचलित थी?

A संगम काल B विजयनगर काल

C चोल काल D राष्ट्रकूट काल

28. 1565 ई० में कौन सा प्रसिद्ध युद्ध हुआ?

A तालीकोटा का युद्ध B पानीपत का प्रथम युद्ध

C खानवा का युद्ध D पानीपत का द्वितीय युद्ध

29. विजयनगर साम्राज्य की स्थापना कब हुई?

A 1347 ई० B 1336 ई०

C 1206 ई० D 1526 ई०

30. कृष्णदेव राय किस साम्राज्य के राजा थे?

- A यमनी साम्राज्य B चोल साम्राज्य
C पल्लव साम्राज्य D विजयनगर साम्राज्य

31. प्रसिद्ध ऐतिहासिक स्थल हम्पी किस जिले में स्थित है?

- A बिजापुर B बेल्लारी
C गुलबर्गा D विजयनगर

32. कृष्णदेव राय के दरबार में 'अष्टदिग्गज' कौन थे?

- A आठ परामर्शदाता B आठ तेलुगु कवि
C आठ सेनापति D आठ मंत्री

33. विजयनगर की स्थापना किसने की थी?

- A हरिहर एवं बुक्का B माधव एवं रामानुज
C कृष्णदेव D इनमें कोई नहीं

34. अकबरनामा की रचना किसने की थी?

- A. अमीर खुसरो B. अलबरूनी
C. इबनबतुता D. अबुल फजल

35. प्रथम पानीपत का युद्ध कब लड़ा गया था ?

- A. 1526 ई० B. 1527 ई०
C. 1528 ई० D. 1529 ई०

36. आइन -ए - अकबरी कितने भागों में विभक्त है?

- A. दो B. तीन
C. चार D. पांच

37. अकबर का वित्त मंत्री कौन था?

- A. अबुल फजल B. मान सिंह
C. टोडरमल D. बीरबल

38. तंबाकू पर किस शासक ने प्रतिबंध लगाया?

A. अकबर

B. बाबर

C. शाहजहां

D. जहांगीर

39. मुगलकाल में सर्वाधिक उपजाऊ भूमि को क्या कहा जाता है?

A. पोलज

B. चाचर

C. परती

D. बंजर

40. मुगल काल में साम्राज्य की आय का सर्वाधिक महत्वपूर्ण साधन क्या था?

A. जजिया

B. खम्स

C. जकात

D. खिराज (भूराजस्व)

झारखण्ड शैक्षणिक अनुसंधान एवं प्रशिक्षण परिषद् राँची, झारखण्ड
प्रथम सावधिक परीक्षा 2021-22

मॉडल प्रश्न

पत्र सेट 2

वर्ग- 12	विषय- इतिहास	पूर्णांक- 40	समय - 1 घंटा 30 मिनट
----------	--------------	--------------	----------------------

सामान्य निर्देश :

- सभी प्रश्नों के उत्तर अनिवार्य है।
- कुल 40 प्रश्न हैं।
- प्रत्येक प्रश्न के लिए 1 अंक निर्धारित है।
- प्रत्येक प्रश्न में चार विकल्प दिए गए हैं। सही विकल्प का चयन कीजिए।
- गलत उत्तर के लिए अंक नहीं काटे जाएँगे।

निम्न बहुविकल्पीय प्रश्नों में से सही विकल्प का चयन करें :

1 .सिंधु सभ्यता के लोगों का दर्पण किसका बना हुआ था?

- A .कांच B .तांबा
C .सोना D. इनमे से कोई नहीं

2. सिंधु घाटी सभ्यता में प्राप्त तीन मुख वाले एक पुरुष देवता को योगी की मुद्रा में सिंहासन पर बैठे हुए दिखाया गया है जिसकी पहचान पशुपति शिव के रूप में किसने की है ?

- A .जॉन मार्शल ने B .व्हीलर ने
C .कर्निघम ने D. विलियम जोन्स ने

3. हड़प्पा सभ्यता का सबसे बड़ा नगर कौन था?

- A. मोहनजोदड़ो B. कालीबंगा
C. लोथल D. राखीगढ़ी

4. सिंधुघाटी सभ्यता में हल के प्रमाण किस स्थान से प्राप्त हुए?

- A. हड़प्पा B. रोपड़
C. कालीबंगा D. इनमें से कोई नहीं।

5.हड़प्पा और मोहनजोदड़ो के बीच की दूरी कितनी है ?

- A. 383 किलोमीटर B. 483 किलोमीटर
C. 583 किलोमीटर D. 683 किलोमीटर

6. सिंधुघाटी सभ्यता की जुड़वा राजधानी थी-

- A. लोथल-हड़प्पा B. लोथल - कालीबंगा
C. हड़प्पा- मोहनजोदड़ो D. मोहनजोदड़ -रंगपुर

7. निम्नलिखित में से किस पदार्थ का उपयोग हड़प्पाकाल की मुद्राओं के निर्माण में मुख्य रूप से किया गया था ?

- [A] सेलखड़ी (steatite) [B] कांसा
[C] ताँवा [D] लोहा

8. हड़प्पा सभ्यता का प्रशासन किस प्रकार का था ?

- [A] राजतन्त्र [B] लोकतान्त्रिक
[C] नगरपालिका जैसे [D] इनमे से कोई न

9. 'हड़प्पा सभ्यता के सम्पूर्ण क्षेत्र का आकार किस प्रकार का था ?

- [A] वर्गाकार [B] आयताकार
[C] त्रिभुजाकार [D] गोलाकार

10. हड़प्पाकालीन स्थलों में अभी तक किस धातु की प्राप्ति नहीं हुई है ?

- [A] तांबा [B] स्वर्ण
[C] चांदी [D] लोहा

11. मौर्य साम्राज्य की स्थापना किसने की?

- A बिन्दुसार B चन्द्रगुप्तमौर्य
C अशोक D बिम्बिसार

12. मेघदूत के लेखक निम्न में से कौन है?

- A भास B कालिदास
C अश्वघोष D विशाखदत्त

13. मौर्यकाल में गुप्तचरों को क्या कहा जाता था?

A गुढपुरुष B गुप्तचर

C संस्था एवं संचार D खाजी

14. मौर्यवंश की स्थापना कब की गई ?

A 322 ई०पू० B 305 ई०पू०

C 261 ई०पू० D 173 ई०पू०

15. मेगास्थनीज की पुस्तक को किस नाम से जाना जाता है?

A मुद्राराक्षस B इण्डिका

C अर्थशास्त्र D इनमे से कोई नहीं

16. कोशल की राजधानी कहाँ थी?

A पाटलिपुत्र B श्रावस्ती

C वाराणसी D इनमे से कोई नहीं

17. कलिंग का युद्ध कब हुआ था ?

A 261 ईसा पूर्व B 250 ईसा पूर्व

C 247 ईसा पूर्व D 236 ईसा पूर्व

18. भारत में सर्वप्रथम सोने के सिक्के जारी करने वाला शासक कौन थे?

A गुप्त B मौर्य

C शुंग D हिन्द- यूनानी

19. मथुरा किसकी राजधानी थी

A सुरसेन B मगध

C कम्बोज D मल्ल

20. विमान मंदिर के किस भाग को कहा जाता है?

A प्रवेश द्वार B. चारदीवारी

C. गर्भगृह के उपर की आकृति D. सभा गृह

21. बौद्ध दर्शन किस में संकलित था ?

- A सुत्तपिटक B विनय पिटक
C अभिधम्म पिटक D इनमे से सभी

22. भगवान बुद्ध का जन्म किस देश में हुआ?

- A भारत B नेपाल
C पाकिस्तान D चीन

23. महावीर की मृत्यु कहाँ हुई थी?

- A श्रवणबेलगोला B लुंबिनी
C पावापुरी D पाटलिपुत्र

24. त्रिरत्न सिद्धांत सम्यकज्ञान, सम्यकदर्शन, सम्यक आचरण किस धर्म की महिमा है?

- A जैन धर्म B ईसाई धर्म
C इस्लाम धर्म D बौद्ध धर्म

25. महावीर स्वामी का जन्म कब हुआ?

- A-540 ईसापूर्व B-540 ई
C-563 ईसापूर्व D-563 ई

26. महात्मा बुद्ध के प्रिय शिष्य का क्या नाम था ?

- A. आनंद B. जामिल
C. उपाली D. श्रेयपुत्र

27. जैन परंपरा के अनुसार प्रथम तीर्थंकर कौन थे?

- A. ऋषभदेव B. अजीतनाथ
C. पार्श्वनाथ D. वर्धमान महावीर

28. जैन धर्म के अंतिम एवं 24वें तीर्थंकर कौन थे ?

- A. संभावनाथ B. नेमिनाथ
B. पार्श्वनाथ D. वर्धमान महावीर

29.आईन-ए-अकबरी के लेखक कौन थे?

A.फैजी B.अबुल फजल

C. टोडरमल D.बीरबल

30. आईन ए - दहसाला पद्धति के प्रतिपादक कौन थे ?

A. राजा टोडरमल B.राजा बीरबल

C.अबुल फजल D.फैजी

31.अकबर कालीन साम्राज्य के 12 प्रांतों की विस्तृत सूचनाएं आईन-ए-अकबरी के किस भाग में किस में दी गई है ?

A. मंजिल-आबादी B.सिपह-आबादी

C.मुल्क-आबादी D.इनमें से कोई नहीं

32 .अकबर ने फतेहपुर सीकरी में इबादतखाना का निर्माण कब कराया?

A.1570 B.1575

C.1580 D.1585

33. बाबर द्वारा रचित तुजक - ए - बाबरी (बाबरनामा) किस भाषा में लिखा गया था?

A.अरबी B.फारसी

C.तुर्की D.हिंदी

34.बादशाहनामा के रचयिता कौन थे?

A.अबुल फजल B.अब्दुल हमीद लाहौरी

C.फैजी D.जहांगीर

35. अकबर का जन्म 1542 ई० में किस स्थान पर हुआ?

A.आगरा B.जयपुर

C.अमरकोट D.कलानौर

36. अकबर का वित्त मंत्री कौन था?

- A. मुजफ्फर खाँ B. टोडरमल
C. दोनों D. इसमें से कोई नहीं

37. कृष्ण देव राय किस वंश से संबंधित थे

- A. संगम वंश B. सालूव वंश
C. तुलुव वंश D. आरवीडू वंश

38. विजयनगर साम्राज्य का सर्वश्रेष्ठ शासक कौन था ?

- A. हरिहर B. देवराय प्रथम
D. देवराय द्वितीय D. कृष्णदेव राय

39. बहमनी साम्राज्य की स्थापना कब हुई?

- A. 1336 ई० B. 1340 ई०
C. 1347 ई० D. 1350 ई०

40. यूनेस्को ने हम्पी को विश्व पुरातत्व स्थल कब घोषित किया ?

- A. 1986 ई० B. 1996 ई०
C. 2006 ई० D. 2016 ई०

झारखण्ड शैक्षणिक अनुसंधान एवं प्रशिक्षण परिषद् राँची, झारखण्ड
प्रथम सावधिक परीक्षा 2021-22

मॉडल प्रश्न

पत्र सेट 3

वर्ग- 12	विषय- इतिहास	पूर्णांक- 40	समय - 1 घंटा 30 मिनट
----------	--------------	--------------	----------------------

सामान्य निर्देश :

1. सभी प्रश्नों के उत्तर अनिवार्य है।
2. कुल 40 प्रश्न हैं।
3. प्रत्येक प्रश्न के लिए 1 अंक निर्धारित है।
4. प्रत्येक प्रश्न में चार विकल्प दिए गए हैं। सही विकल्प का चयन कीजिए।
5. गलत उत्तर के लिए अंक नहीं काटे जाएंगे।

निम्न बहुविकल्पीय प्रश्नों में से सही विकल्प का चयन करें :

1. हड़प्पा की खोज किसने किया था ?

A-राखाल दास बनर्जी

B-दयाराम साहनी

C व्हीलर

D आर एस बिष्ट

- 2 .तौलने की इकाई के रूप में सिन्धुवासी किस अंक या उसके गुणक का व्यवहार करते थे ?

A चार का

B आठ का

C दो का

D सोलह का

- 3 हड़प्पा सभ्यता किस युग की सभ्यता थी?

A. लौह युग की

B ताम्र युग की

C कांस्य युग की

D पुरापाषाण काल की

- 4 . हड़प्पा किस नदी के किनारे स्थित है?

A सतलज

B सिंधु

C रावी

D व्यास

5. सिंधुघाटी सभ्यता में विशाल स्नानागार के अवशेष कहां मिले हैं?

- A राखीगढ़ी B हड़प्पा
C मोहनजोदड़ो D धौलावीरा
6. सिंधु घाटी सभ्यता में सबसे विशाल नगर कौन सा था?
A कालीबंगा B मोहनजोदड़ो
C धौलावीरा D राखीगढ़ी
7. कोलकाता में स्थित एशियाटिक सोसाइटी की स्थापना किस वर्ष हुई?
A 1780 B 1782
C 1784 D 1786
8. सिंधु सभ्यता की उत्तरी सीमा क्या थी
A दयामाबाद B आलमगिरपुर
C मांडा D इनमें से कोई नहीं
9. सिंधु घाटी क्षेत्र के लोग भोजन को मीठा बनाने के लिए किसका प्रयोग करते थे?
A चीनी B गुड
C शहद D इनमें से कोई नहीं
10. हड़प्पाई लोग नीला लाजवर्द मणि कहां से प्राप्त करते थे?
A शोर्तुघई B दिलमुन
C मगान D मेसोपोटामिया
11. हड़प्पा सभ्यता के लोग सोना कच्चा माल के रूप में कहाँ से प्राप्त करते थे?
A ईरान B द. भारत
C राजस्थान D कश्मीर
12. 1838 ई० में ब्राह्मी लिपि को पढ़ने में सर्वप्रथम सफलता किसे प्राप्त हुई?
A जेम्स प्रिंसेप B विलियम जॉन
C जॉन मार्शल D व्हीलर
13. मौर्य काल में किस लिपि का प्रयोग सर्वाधिक हुआ है ?

A खरोष्ठी B अरामाइक

C यूनानी D ब्राह्मी

14. अशोक की कलिंग विजय का उल्लेख किस शिलालेख में मिलता है ?

A 11वीं शिलालेख B 12वीं शिलालेख

C 13 वीं शिलालेख D 14 वीं शिलालेख

15. हाथीगुंफा अभिलेख किससे संबंधित है ?

A रुद्रदामा B स्कंदगुप्त

C विजय सेन D खारवेल

16. राजगीर कितने पहाड़ियों से घिरा हुआ था ?

A 4 B 5

C 6 D 7

17. पाटलिपुत्र की स्थापना किसने की ?

A. अशोक मौर्य B. चंद्रगुप्त मौर्य

C. चंद्रगुप्त विक्रमादित्य D. उदयन

18. इंडिका के रचयिता कौन थे ?

A. विशाखदत्त B. विष्णुगुप्त

C. विष्णु शर्मा D. मैगस्थनीज

19. सारनाथ का स्तंभ किसने बनवाया ?

A. अशोक मौर्य B. बिंदुसार

C. चंद्रगुप्त मौर्य D. कनिष्क

20. 187 ई. पू० में अंतिम मौर्य सम्राट वृहद्रथ का वध किसने किया था ?

A. रुद्रदामा B. पुष्यमित्र शुंग

C. कनिष्क D. श्री गुप्त

21. महात्मा बुद्ध का जन्म किस स्थान पर हुआ ?

A. लुंबिनी B. बोधगया

C. कुशीनगर D. श्रावस्ती

22. औरंगजेब की मृत्यु कब हुई थी

A. 1707 ई. B. 1708 ई.

C. 1708 ई. D. 1710 ई.

23. दीपवंश और महावंश ग्रंथ किस देश से संबंधित है ?

A. नेपाल B. चीन

C. भारत D. श्रीलंका

24. महात्मा बुद्ध की शिक्षाएं किसमें संकलित है ?

A. सुत्तपिटक B. विनयपिटक

C. अभिधम्म पिटक D. इनमें से कोई नहीं

25. अकबर की मृत्यु कब हुई थी ?

A. 1603ई. B. 1604ई.

C. 1604ई. D. 1605ई.

26. महात्मा बुद्ध ने किस स्थान पर सबसे अधिक उपदेश दिए ?

A. सारनाथ B. बोधगया

C. श्रावस्ती D. लुंबिनी

27. अवध सूबा वर्तमान में किस राज्य में है?

A. झारखण्ड B. उत्तर प्रदेश

C. कर्नाटक D. हरियाणा

28. अकबर के द्वारा जारी किया गया चांदी के सिक्के को क्या कहा जाता था ?

A. दीनार B. दाम

C. रूपये D. इनमें से सभी

29. आइन -ए- अकबरी के किस भाग में मनसबदारी का प्रयोग किया गया है ?
- A. मंजिल-ए- आबादी B. सिपह -ए- आबादी
- C. मुल्क -ए- आबादी D. इनमे से कोई नहीं
30. विजयनगर का अपने स्थापना से लेकर पतन तक किस राज्य के साथ संघर्ष चलता रहा?
- A. पुर्तगालियों से B. कालीकट से
- C. बहमनी राज्य से D. पांड्यो से
31. विजयनगर के किस शासक ने मुस्लिमों को सेना में शामिल किया था?
- A. बुक्का B. कृष्णदेवराय
- C. रामराय D. देवराय II
32. विजय का शहर किस साम्राज्य को कहा गया ?
- A. बहमनी B. विजयनगर
- C. दक्कन D. मुगल
33. विजयनगर की मातृदेवी किसे कहा गया?
- A. पम्पादेवी B. माया देवी
- C. लक्ष्मीदेवी D. भानुमती
34. बृहदेश्वर मंदिर कहाँ पर है ?
- A. तंजावुर B. बीजापुर
- C. मदुरै D. मैसूर
35. अकबर का शासन काल क्या था ?
- A. 1556-1605 B. 1605-27
- C. 1628-58 D. 1658-1707
36. तीर्थ यात्रा कर को किस मुगल शासक ने समाप्त किया ?
- A. औरंगजेब B. शाहजहाँ
- C. जहाँगीर D. अकबर

37. बुलंद दरवाजा का निर्माण किस मुगल शासक ने किया था?

- A. बाबर B. अकबर
C. जहाँगीर D. औरंगजेब

38. चांदनी चौक (दिल्ली) का डिजाइन किस मुगल महिला ने तैयार किया ?

- A . गुलबदन बेगम B. रोशन आरा
C. जहाँआरा D. मुमताज महल

39. विश्व का प्रथम लोकतान्त्रिक व्यवस्था किस महाजनपद में मिलती हैं

- A. मगध B. लिच्छवी
C. मत्स्य D. कुरु

40. बुद्ध की मानवाकार मूर्ति पहली बार किस कला में बनायी गई ?

- A. मथुरा कला B. मौर्य कला
C. गांधार कला D. गुप्त कला

झारखण्ड शैक्षणिक अनुसंधान एवं प्रशिक्षण परिषद् राँची, झारखण्ड
प्रथम सावधिक परीक्षा 2021-22

मॉडल प्रश्न

पत्र सेट 4

वर्ग- 12	विषय- इतिहास	पूर्णांक- 40	समय - 1 घंटा 30 मिनट
----------	--------------	--------------	----------------------

सामान्य निर्देश :

- सभी प्रश्नों के उत्तर अनिवार्य है।
- कुल 40 प्रश्न हैं।
- प्रत्येक प्रश्न के लिए 1 अंक निर्धारित है।
- प्रत्येक प्रश्न में चार विकल्प दिए गए हैं। सही विकल्प का चयन कीजिए।
- गलत उत्तर के लिए अंक नहीं काटे जाएँगे।

निम्न बहुविकल्पीय प्रश्नों में से सही विकल्प का चयन करें :

1. हड़प्पावासी किस वस्तु के उत्पादन में सर्वप्रथम थे ?

- A. मुद्राएँ B. कांसे के औजार
C. कपास D. जौ

2. कार्बन डेटिंग के आधार पर विकसित हड़प्पा काल कब से कब तक माना जाता है ?

- A. 3500- 2600 ईसा पूर्व B. 2600-1900 ईसा पूर्व
C. 1900- 1300 ईसा पूर्व D. इनमें से कोई नहीं

3. सिंधु सभ्यता में गुजरात में बंदरगाह कौन-सा था?

- A. लोथल B. रंगपुर
C. मोहनजोदड़ो D. चहुदड़ी

4. मोहनजोदड़ो कहाँ स्थित है?

- A. उत्तर प्रदेश B. बिहार
C. पाकिस्तान D. अफगानिस्तान

5. सिंधु सभ्यता के घर किससे बनाए जाते थे ?

- A. ईंट से B. बांस से
C. पत्थर से D. लकड़ी से
6. सुमेर से प्राप्त अभिलेख के अनुसार नाविकों का देश किसे कहा गया ?
A. दिलमुन B. मागान
C. मेलुहा D. इनमें से कोई नहीं
7. हडप्पा सभ्यता की सबसे विशिष्ट पुरावस्तु क्या है ?
A. मिट्टी की मूर्तियाँ B. धातु के सामान
C. मनके D. मुहर
8. शक संवत् का आरंभ किसने किया?
A. कनिष्क B. रुद्र दामन
C. चन्द्रगुप्त D. अशोक
9. निम्नलिखित में से भूमि अनुदान की प्रथा किसने आरंभ किया था?
A. मौर्य B. सातवाहन
C. गुप्त D. कुषाण
10. अरबों ने सिंध पर कब विजय प्राप्त किया था ?
A. 712 ई. B. 812 ई.
C. 912 ई. D. 1012 ई.
11. क्लेनसांग किसके दरबार में भारत आया था ?
A. कनिष्क B. रुद्र दामन
C. हर्षवर्धन D. समुद्रगुप्त
12. चन्द्रगुप्त द्वितीय की पुत्री प्रभावती का विवाह किस वंश के राजा के साथ हुआ था ?
A. चोल B. चेर
C. पाण्ड्य D. वाकाटक
13. प्राचीन काल में सुदर्शन झील किस राज्य में था?
A. गुजरात B. राजस्थान
C. पंजाब D. हरियाणा

14. माहिष्मति किस महाजनपद की राजधानी थी ?
A. अश्मक B. अवन्ती
C. मत्स्य D. चेदी
15. धम्म का सिद्धांत किस शासक के द्वारा किया गया था ?
A. कनिष्क B. अशोक
C. हर्षवर्धन D. बिम्बिसार
16. पांचवी शताब्दी में निर्मित देवगढ़ का मंदिर में किसकी की मूर्ति थी ?
A. महात्मा बुद्ध B. विष्णु
C. शिव D. महावीर
17. थेरवाद किस धर्म से सम्बंधित है ?
A. जैन B. बौद्ध
C. सनातन D. पारसी
18. "भिलसा टोप्स" के लेखक कौन थे ?
A. अलेक्जेंडर कनिघम B. कॉलिन मेकंजी
C. एच एच कौल D. इन में से कोई नहीं
19. विहार का सम्बन्ध से है ?
A. जैन B. बौद्ध
C. सनातन D. पारसी
20. कैलाशनाथ मंदिर(एलोरा) भारत के किस राज्य में है ?
A. महाराष्ट्र B. उड़ीसा
C. उत्तर प्रदेश D. उत्तराखंड
21. मौर्य काल में सीता से क्या तात्पर्य था?
A. एक देवी B. एक धार्मिक संप्रदाय
C. राजकीय भूमि से प्राप्त आय D. ऊसर भूमि
22. सूफी आंदोलन मूलतः कहां से प्रारंभ हुआ?

A.दिल्ली

B.लाहौर

C.काबुल

D.पर्शिया

23. शंकराचार्य का मत निम्न में कौन सा है?

A.द्वैतवाद

B.अद्वैतवाद

C.द्वैताद्वैतवाद

D.इनमें से कोई नहीं

24. किस सूफी संत ने कहा था दिल्ली अभी दूर है?

A. सलीम

B.निजामुद्दीन

औलिया

C. मोहिनुद्दीन चिश्ती

D. इनमें से कोई नहीं

25. 'पाहन पूजे हरि मिले' किसका काव्य पंक्ति है?

A.कबीर

B.रहीम

C.गुरु नानक

D.रैदास

26. निम्न में से महाराष्ट्र के संत कौन थे?

A.तुकाराम

B.रामदास

C.ज्ञानेश्वर

D.इनमें से सभी

27. भक्ति आंदोलन को दक्षिण भारत से उत्तर भारत में लाने वाले संत कौन थे?

A.रैदास

B.रामदास

C.ज्ञानेश्वर

D.रामानंद

28. कृष्णदेव राय के दरबार में तेनालीरामन किस पद पर थे ?

A. परामर्शदाता

B. कवि

C.सेनापति

D. मंत्री

29. अमरम का क्या अर्थ है ?

A.किसान

B.राजा

C.एक पदवी

D.जागीर

30. इनमें से किसे 'आंध्र भोज' कहा जाता है ?

- A.हरिहर B.राजेंद्र चोल
C.बुक्का D.कृष्णदेव राय

31. विजयनगर किस नदी के तट परस्थित है ?

- A.तुंगभद्रा B.नर्मदा
C.यमुना D.गंगा

32. विजयनगर के महान साम्राज्य के अवशेष कहां पाए जाते हैं ?

- A.बीजापुर में B.उड़ीसामें
C.हम्पी D.गोलकुंडा में

33. विजयनगर राज्य का प्रथम राजवंश कौन था ?

- A.तुलुव वंश B.सालुव वंश
C.संगम वंश D.होयसेल वंश

34. तंबाकू का सेवन सर्वप्रथम किस मुगल सम्राट ने किया ?

- A.शाहजहां B.जहांगीर
C.अकबर D.औरंगजेब

35. सैनिकों द्वारा लूटा गया युद्ध की संपत्ति का 1/5 भाग राज्य को जो प्राप्त होता है उसे किस नाम से जाना जाता है?

- A.जजिया B.जकात
C.खम्स D.खिराज

36. विभिन्न विद्याओं के विशेषज्ञ 'नवरत्न' किनके दरबार में थे?

- A.बाबर B.अकबर
C.जहांगीर D.शाहजहां

37. दीन - ए - इलाही सम्बन्धित है।

- A.बाबर से B.हुमायूं से
C.अकबर से D.जहांगीर से

38. मुगल चित्रकला किसके समय चरमोत्कर्ष पर थी?

A. हुमायूँ से

B. अकबर से

C. जहांगीर से

D. औरंगजेब

39. फतेहपुर सीकरी को राजधानी किसने बनाया?

A. अकबर

B. जहांगीर

C. शाहजहाँ

D. बाबर

40. शेख मुइनुद्दीन चिश्ती की दरगाह कहाँ स्थित है?

A. आगरा

B. दिल्ली

C. फतेहपुर सीकरी

D. अजमेर